

ΠΙΝΑΚΑΣ ΣΥΝΤΕΤΛΙΜΕΝΩΝ ΤΩΝ ΚΟΡΥΦΩΝ ΤΟΥ ΤΕΜΑΧΙΟΥ 96

ΚΟΡ.	X	Y	ΑΠΟΣΤΑΣΗ ΠΡΟΗ.
A	415084.55	4250923.50	14.06
B	415070.81	4250926.57	19.52
G	415054.78	4250937.71	17.59
Δ	415044.31	4250951.84	23.09
E	415031.95	4250971.35	18.78
Z	415023.90	4250988.02	10.37
H	415018.57	4250997.47	11.46
Θ	415014.01	4251007.98	40.00
K	414973.90	4251028.08	18.00
L	414952.57	4251020.88	22.98
M	414952.57	4250925.66	95.00
A	415084.55	4250923.50	132.00

ΕΜΒΛΑΘΝ ΤΕΜΑΧΙΟΥ= 7470 Μ2

ΠΙΝΑΚΑΣ ΣΥΝΤΕΤΛΙΜΕΝΩΝ ΤΩΝ ΚΟΡΥΦΩΝ ΤΟΥ ΤΕΜΑΧΙΟΥ 97

ΚΟΡ.	X	Y	ΑΠΟΣΤΑΣΗ ΠΡΟΗ.
N	415085.22	4250928.13	10.12
Ξ	415075.18	4250928.98	23.91
O	415057.38	4250934.98	28.74
P	415044.07	4250945.48	13.02
Ρ	415034.92	4250976.80	18.27
Σ	415028.91	4250990.94	18.27
Τ	415019.65	4251007.22	32.00
Φ	415052.17	4251037.00	50.00
X	415067.15	4251068.12	38.68
N	415085.22	4250928.13	140.00

ΕΜΒΛΑΘΝ ΤΕΜΑΧΙΟΥ= 5285 Μ2

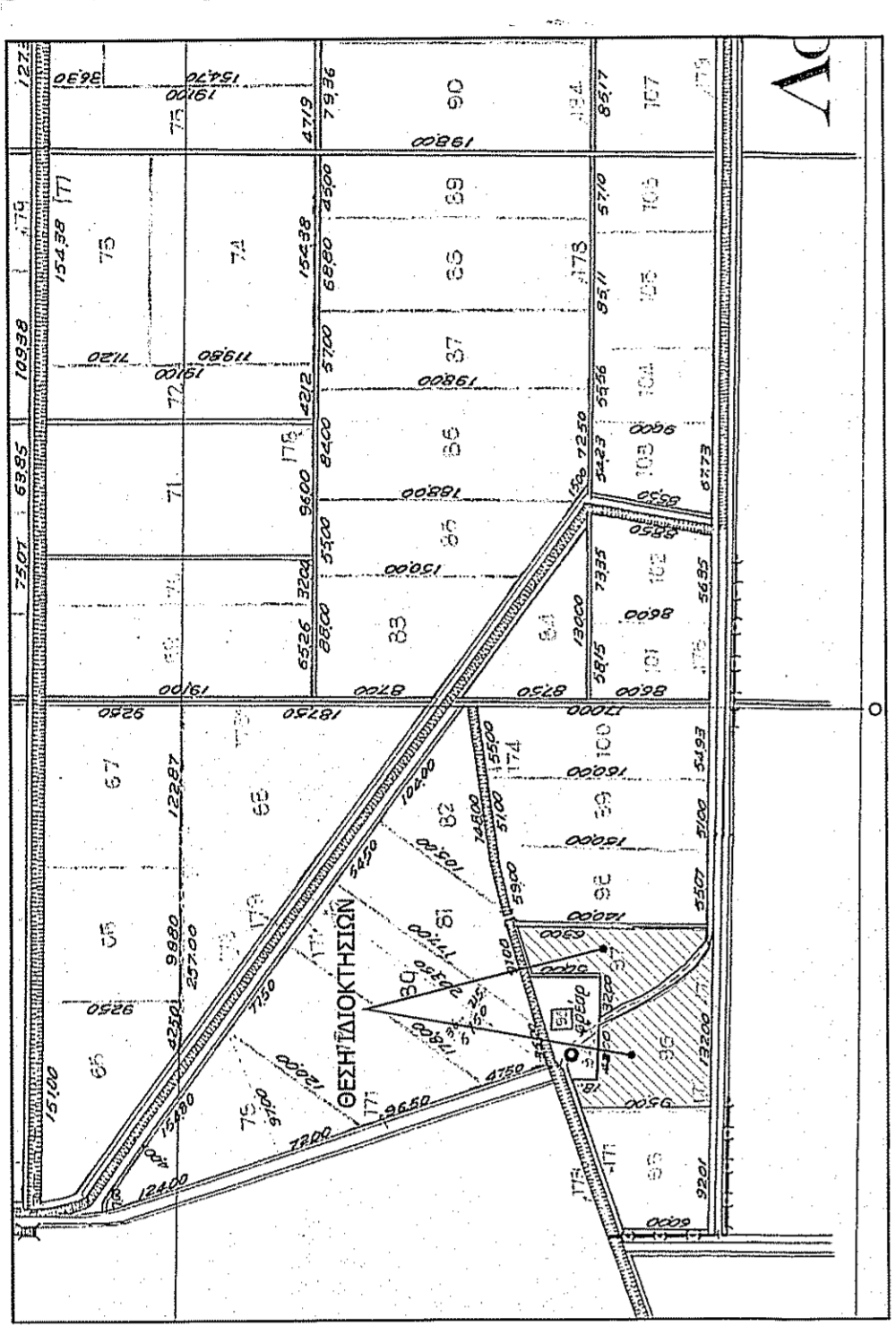

ΔΗΛΩΣΗ ΜΗΧΑΝΙΚΟΥ (Ν.651/77), (Ν.1337/83), (Ν.2308/95), (Ν.4483/17), (Ν.4495/17)

Δηλώνω σύμφωνα με τα νόμιμα και υπαρκτά με στοιχεία (Α.Β.Γ.Δ.Ε.Ζ.Η.Θ.Κ.Λ.Μ.Ν.Ξ.Ψ.Ω) εμβαδόν 7.470 τμ. (Τεμ. 96) Υπερβολή της Δ.Ε. Αξία του Δήμου Αλιερού της Π.Ε. Βοιωτίας ότι:

- τα στοιχεία είναι άμεσα και ακαταμάχητα ως προς το εμβαδόν και τις διαστάσεις σύμφωνα με τις πολεοδομικές διατάξεις που ισχύουν σήμερα,
- βρίσκονται εκτός σχεδίου, εκτός ΓΠΣ και εκτός Ζ.Ο.Ε.
- Τα παραρτήματα δεν βρίσκονται στη ζώνη της παραλλήλης και απέχουν από την πλησιέστερη ακμή περισσότερο από 800 μέτρα.
- δεν εμπόδισαν στις διατάξεις του νόμου 1337/83 περί εισορών σε γη και χαρτί,
- σε απόσταση μικρότερη των 20 μ δεν διέρχονται ενάερης γραμμής μεταφοράς υψηλής τάσης της ΔΕΗ,
- σε απόσταση μικρότερη των 20μ από αυτό δεν διέρχεται ρέμα.

Ο Μηχανικός
Ημερομηνία
Ληξιαριθμός

ΚΩΒΑΝΗΣ ΒΑΣΙΛΕΙΟΣ ΔΙΠΛΩΜΑΤΟΥΧΟΣ ΜΗΧΑΝΙΚΟΣ ΕΘΝΙΚΟΥ ΜΕΤΣΟΒΙΟΥ ΠΟΛΥΤΕΧΝΕΙΟΥ
ΜΕΛΟΣ Τ.Ε.Ε. ΑΝΩΤΕΡΟΥ 107220
ΛΟΥΚΑ ΝΙΚΑΝΑ 32Α - ΛΙΒΑΔΕΙΑ
Α.Φ.Μ. 105822655 Δ.Ο.Υ. ΛΙΒΑΔΕΙΑΣ

ΤΕΧΝΙΚΟ ΓΡΑΦΕΙΟ
ΚΩΒΑΝΗΣ ΒΑΣΙΛΕΙΟΣ ΔΙΠΛΩΜΑΤΟΥΧΟΣ ΜΗΧΑΝΙΚΟΣ
ΛΟΥΚΑ ΝΙΚΑΝΑ 32Α ΤΗΛ: 22610-81009 / 6937205487
ΛΙΒΑΔΕΙΑ ΦΑΞ: 22610-81009

ΕΡΓΟΔΟΤΗΣ: ΚΑΤΣΟΥΛΑΣ Χ. ΠΑΝΑΓΙΩΤΗΣ

ΕΡΓΟ: ΟΡΙΖΟΝΤΙΟΓΡΑΦΙΚΗ ΑΠΟΤΥΠΩΣΗ ΙΔΙΟΚΤΗΣΙΑΣ

ΘΕΣΗ: "ΣΤΑΚ ΣΩΛΗΝΑΡΙΟΥ" - ΤΕΜ 96 & 97" - ΕΚΤΟΣ ΣΧΕΔΙΟΥ - Τ.Κ. ΥΨΗΛΑΝΤΗ Δ.Ε. ΑΛΙΑΡΤΟΥ - ΚΑΛΛΙΚΡΑΤΙΚΟΣ ΔΗΜΟΣ ΑΛΙΑΡΤΟΥ

ΜΕΛΕΤΗΤΗΣ: ΚΩΒΑΝΗΣ ΒΑΣΙΛΕΙΟΣ ΠΟΛ. ΜΗΧΑΝΙΚΟΣ

ΜΕΛΕΤΗ: ΤΟΠΟΓΡΑΦΙΚΗ

ΘΕΜΑ ΣΧΕΔΙΟΥ: ΤΟΠΟΓΡΑΦΙΚΟ ΔΙΑΓΡΑΜΜΑ

ΧΡΟΝΟΣ ΜΕΛΕΤΗΣ ΟΚΤΩΒΡΙΟΣ 2020

ΚΙΛΙΜΑΚΑ 1:500

ΥΠΟΓΡΑΦΗ - ΣΦΡΑΓΙΔΑ

ΕΠΙΧΡΗΣΗ ΣΦΡΑΓΙΔΑΣ
ΕΠΙΧΡΗΣΗ ΣΦΡΑΓΙΔΑΣ
ΕΠΙΧΡΗΣΗ ΣΦΡΑΓΙΔΑΣ

ΑΡΙΘΜΟΣ ΣΧΕΔΙΟΥ T-9

ΧΡΟΝΟΣ ΜΕΛΕΤΗΣ ΟΚΤΩΒΡΙΟΣ 2020

ΚΙΛΙΜΑΚΑ 1:500

ΥΠΟΓΡΑΦΗ - ΣΦΡΑΓΙΔΑ

ΚΩΒΑΝΗΣ ΒΑΣΙΛΕΙΟΣ ΔΙΠΛΩΜΑΤΟΥΧΟΣ ΜΗΧΑΝΙΚΟΣ ΕΘΝΙΚΟΥ ΜΕΤΣΟΒΙΟΥ ΠΟΛΥΤΕΧΝΕΙΟΥ
ΜΕΛΟΣ Τ.Ε.Ε. ΑΝΩΤΕΡΟΥ 107220
ΛΟΥΚΑ ΝΙΚΑΝΑ 32Α - ΛΙΒΑΔΕΙΑ
Α.Φ.Μ. 105822655 Δ.Ο.Υ. ΛΙΒΑΔΕΙΑΣ

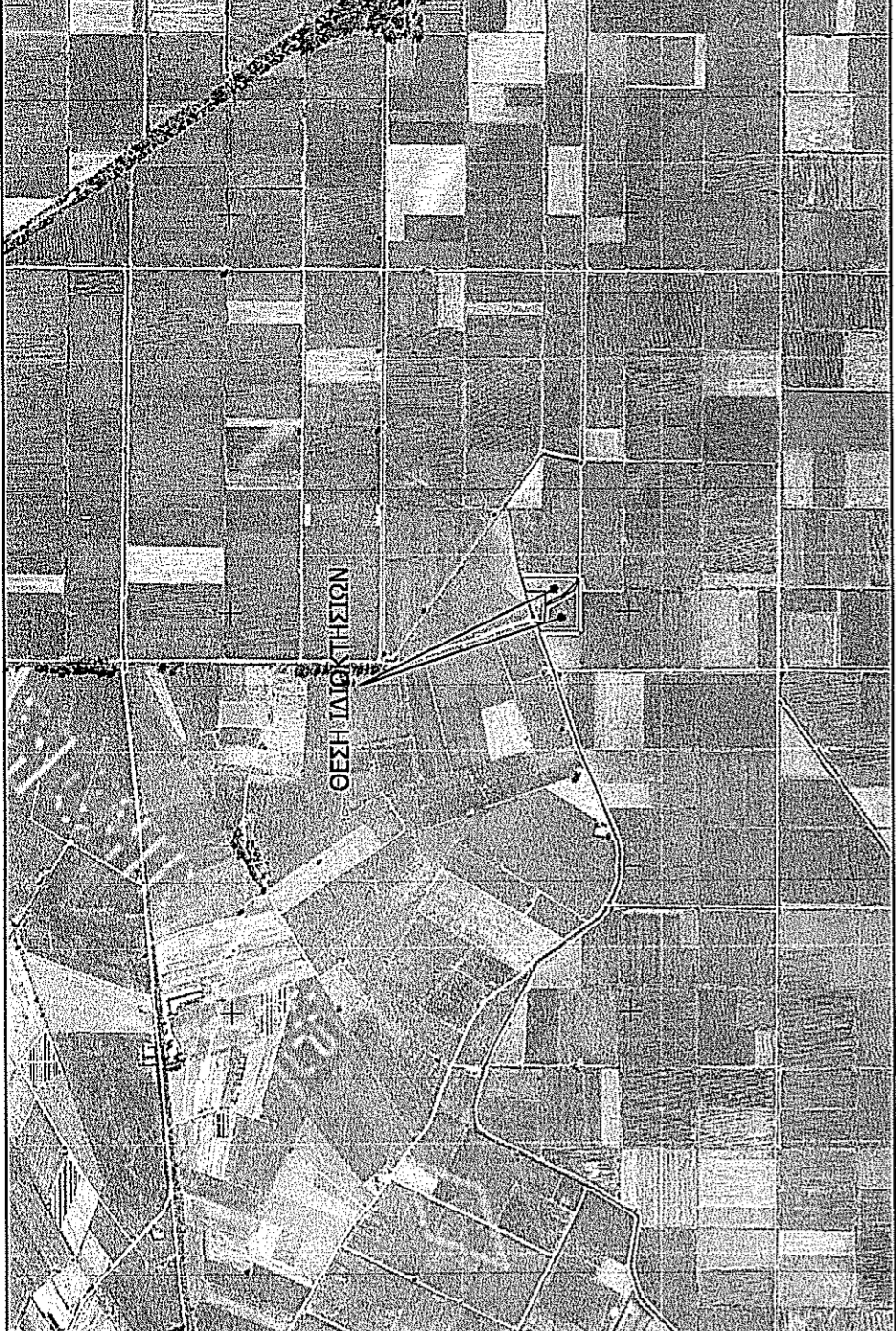

ΤΕΧΝΙΚΟ ΓΡΑΦΕΙΟ
ΚΩΒΑΝΗΣ ΒΑΣΙΛΕΙΟΣ ΔΙΠΛΩΜΑΤΟΥΧΟΣ ΜΗΧΑΝΙΚΟΣ
ΛΟΥΚΑ ΝΙΚΑΝΑ 32Α ΤΗΛ: 22610-81009 / 6937205487
ΛΙΒΑΔΕΙΑ ΦΑΞ: 22610-81009

ΕΡΓΟΔΟΤΗΣ: ΚΑΤΣΟΥΛΑΣ Χ. ΠΑΝΑΓΙΩΤΗΣ

ΕΡΓΟ: ΟΡΙΖΟΝΤΙΟΓΡΑΦΙΚΗ ΑΠΟΤΥΠΩΣΗ ΙΔΙΟΚΤΗΣΙΑΣ

ΘΕΣΗ: "ΣΤΑΚ ΣΩΛΗΝΑΡΙΟΥ" - ΤΕΜ 96 & 97" - ΕΚΤΟΣ ΣΧΕΔΙΟΥ - Τ.Κ. ΥΨΗΛΑΝΤΗ Δ.Ε. ΑΛΙΑΡΤΟΥ - ΚΑΛΛΙΚΡΑΤΙΚΟΣ ΔΗΜΟΣ ΑΛΙΑΡΤΟΥ

ΜΕΛΕΤΗΤΗΣ: ΚΩΒΑΝΗΣ ΒΑΣΙΛΕΙΟΣ ΠΟΛ. ΜΗΧΑΝΙΚΟΣ

ΜΕΛΕΤΗ: ΤΟΠΟΓΡΑΦΙΚΗ

ΘΕΜΑ ΣΧΕΔΙΟΥ: ΤΟΠΟΓΡΑΦΙΚΟ ΔΙΑΓΡΑΜΜΑ

ΧΡΟΝΟΣ ΜΕΛΕΤΗΣ ΟΚΤΩΒΡΙΟΣ 2020

ΚΙΛΙΜΑΚΑ 1:500

ΥΠΟΓΡΑΦΗ - ΣΦΡΑΓΙΔΑ

ΕΠΙΧΡΗΣΗ ΣΦΡΑΓΙΔΑΣ
ΕΠΙΧΡΗΣΗ ΣΦΡΑΓΙΔΑΣ
ΕΠΙΧΡΗΣΗ ΣΦΡΑΓΙΔΑΣ

ΑΡΙΘΜΟΣ ΣΧΕΔΙΟΥ T-9

ΧΡΟΝΟΣ ΜΕΛΕΤΗΣ ΟΚΤΩΒΡΙΟΣ 2020

ΚΙΛΙΜΑΚΑ 1:500

ΥΠΟΓΡΑΦΗ - ΣΦΡΑΓΙΔΑ

ΚΩΒΑΝΗΣ ΒΑΣΙΛΕΙΟΣ ΔΙΠΛΩΜΑΤΟΥΧΟΣ ΜΗΧΑΝΙΚΟΣ ΕΘΝΙΚΟΥ ΜΕΤΣΟΒΙΟΥ ΠΟΛΥΤΕΧΝΕΙΟΥ
ΜΕΛΟΣ Τ.Ε.Ε. ΑΝΩΤΕΡΟΥ 107220
ΛΟΥΚΑ ΝΙΚΑΝΑ 32Α - ΛΙΒΑΔΕΙΑ
Α.Φ.Μ. 105822655 Δ.Ο.Υ. ΛΙΒΑΔΕΙΑΣ