

ΓΕΝΙΚΟΙ ΟΡΟΙ ΔΟΜΗΣΗΣ
 ΕΚΤΟΣ ΟΡΟΓΙΑΣ ΚΑΙ ΟΡΟΓΙΑΚΟΥ (Π.Δ. 24-05-1985 - ΦΕΚ 270Δ/ 31-05-1985 & Ν.32/2 -ΦΕΚ 336Α/31-05-1985)

Απόσταση κατά κανόνα:
 Ε = 4000.00 τ.μ. - Πρόβλεψη: 25.00μ. (για πρόβλεψη σε κοινόχρηστο δρόμο)
 Ε = 2000.00 τ.μ. - Πρόβλεψη: 25.00μ. - Βάθος: 40.00μ. (γπο 17-10-1978)
 Ε = 1200.00 τ.μ. - Πρόβλεψη: 20.00μ. - Βάθος: 35.00μ. (γπο 12-09-1964)
 Ε = 750.00 τ.μ. - Πρόβλεψη: 15.00μ. - Βάθος: 15.00μ. (γπο 12-11-1962)

ΠΙΝΑΚΑΣ ΣΥΝΤΕΤΑΓΜΕΝΩΝ

ΣΗΜΕΙΟ	X	Y	ΜΗΚΟΣ
A	399658.830	4241946.346	25.00
B	399680.072	4241933.163	25.00
Γ	399665.029	4241913.195	25.14
Δ	399643.632	4241926.389	25.09
Α	399658.830	4241946.346	25.09

E=1/2 Σ(X₁+X₂)(Y₁+Y₂)
 E= 625.00 τ.μ.

ΠΑΡΑΤΗΡΗΣΕΙΣ:

- Το δρόμο είναι ενσωματωμένο στο κρατικό σύστημα οδικών οδών ΕΤΣΑ 87
- Ο δρόμος και το εδάφος υπολογίζονται ολόκληρα από τις συν/κές των κορμών
- Η εξήγηση από το ΕΤΣΑ 87 πραγματοποιήθηκε με σύστημα GPS και κίνησης χαρτί του Ελληνικού Συστήματος Εντοπισμού Πεδίου

Επιμελητής: αναρράς GRS 90 (α = 6 378 137 m, M = 298.257222101)
 Πρόβλεψη: Εγκύρια Μεταστροφή
 Κεντρικός Πίνακας: 07, με Κω = 0.999800
 Τύπος: Κοιλάδα
 Γεωγραφικό Πλάτος: Αναρράς: 39° 00' 00"

Κύρια Μηχανική (Ν. 65/77)
 Ολοκληρώθηκε το σχέδιο και το κείμενο με στοιχεία "Α.Β.Σ.Α." και με επιβάρυνση 625.00 τ.μ. που βρίσκεται εκτός σχεδίου οικισμού Αρβανιτσάς, Δήμου Αρβανιτσάς, Νομού Βοιωτίας. Οι δρόμοι είναι άρτια και εκκαθαρισμένα σύμφωνα με τις κλίμακες διαστάσεων που ισχύουν σύμφωνα με τις προδιαγραφές του ΕΤΣΑ 87. Η εργασία αυτή πραγματοποιήθηκε με σύστημα GPS και κίνησης χαρτί του ΕΤΣΑ 87. Η εργασία αυτής οφείλεται στην επιμελέτησή της από τον μηχανικό Ο. Μιχαηλίδη. Η εργασία αυτής οφείλεται στην επιμελέτησή της από τον μηχανικό Ο. Μιχαηλίδη. Η εργασία αυτής οφείλεται στην επιμελέτησή της από τον μηχανικό Ο. Μιχαηλίδη.

Ο ΜΙΧΑΗΛΙΔΗΣ
 Ο. ΜΙΧΑΗΛΙΔΗΣ
 Α.Μ. / Ε.Ε.Τ.Ε. 13895/99
 ΚΟΝΣΤΑΝΤΙΝΟΥ 66 - ΠΕΡΙΦΕΡΕΙΑ ΑΡΒΑΝΙΤΣΑΣ
 Α.Φ.Μ.: 13895/99
 ΤΗΛ: 6982-555-084

ΟΡΟΙ ΔΟΜΗΣΗΣ ΚΕΡΑΙΩΝ

ΝΟΜΟΙ:
 Ν.207/592 Ν.343/106
 Ν.214/593 Ν.4053/12
 Ν.287/00 Ν.4070/12
 Ν.280/00

ΕΓΚΥΚΛΙΟΙ:
 ΕΓΚ. 12/64
 ΕΓΚ. 34/93
 ΕΓΚ. (23242) 83

ΓΙΑ ΣΤΑΘΜΟΥΣ ΕΠΙ ΕΛΑΦΟΥΣ

- ΕΠΙΤΡΕΠΤΗ Η ΚΑΤΑΣΤΡΟΦΗ Ε.Κ.Τ. ΚΑΙ ΣΕ ΜΗ ΑΡΤΙΑ ΟΙΚΟΠΕΔΑ
- ΜΕ ΕΛΑΤΤΟ ΕΜΒΛΩΝ 500 τ.μ. ΚΑΙ ΜΕΤΡΙΣΤΟ ΕΜΒΛΩΝ ΟΙΚΗΣΟΥ 35.00 τ.μ.
- ΜΕΤΡΙΣΤΟ ΎψΟΣ ΟΙΚΗΣΟΥ 3.50 μ. (ΠΡΟΣΛΗΞΗ +15% ΓΙΑ ΚΑΘΕ ΦΙΛΟΞΕΝΟΥΜΕΝΟ ΚΑΙ ΣΥΝΟΛΙΚΗ ΠΡΟΣΛΗΞΗ < 35%)
- ΠΛΑΤΕΣ ΑΠΟΣΤΑΣΕΙΣ ΠΥΛΩΝΑ ΚΑΙ ΟΙΚΗΣΟΥ 5.00 μ. ΑΠΟ ΤΑ ΟΡΙΑ ΤΟΥ ΟΙΚΟΠΕΔΟΥ.

ΔΗΛΩΣΗ ΙΔΙΟΚΤΗΤΗ (Ν.4050/2011)
 Ο κτηστής υπογράφοντας δηλώνει ότι: Εργάστηκε σύμφωνα με το σχέδιο και το κείμενο με στοιχεία "Α.Β.Σ.Α." και με επιβάρυνση 625.00 τ.μ. που βρίσκεται εκτός σχεδίου οικισμού Αρβανιτσάς, Δήμου Αρβανιτσάς, Νομού Βοιωτίας. Η εργασία αυτής οφείλεται στην επιμελέτησή της από τον μηχανικό Ο. Μιχαηλίδη. Η εργασία αυτής οφείλεται στην επιμελέτησή της από τον μηχανικό Ο. Μιχαηλίδη. Η εργασία αυτής οφείλεται στην επιμελέτησή της από τον μηχανικό Ο. Μιχαηλίδη.

Ο ΔΟΜΩΝ

ΥΠΟΜΝΗΜΑ:

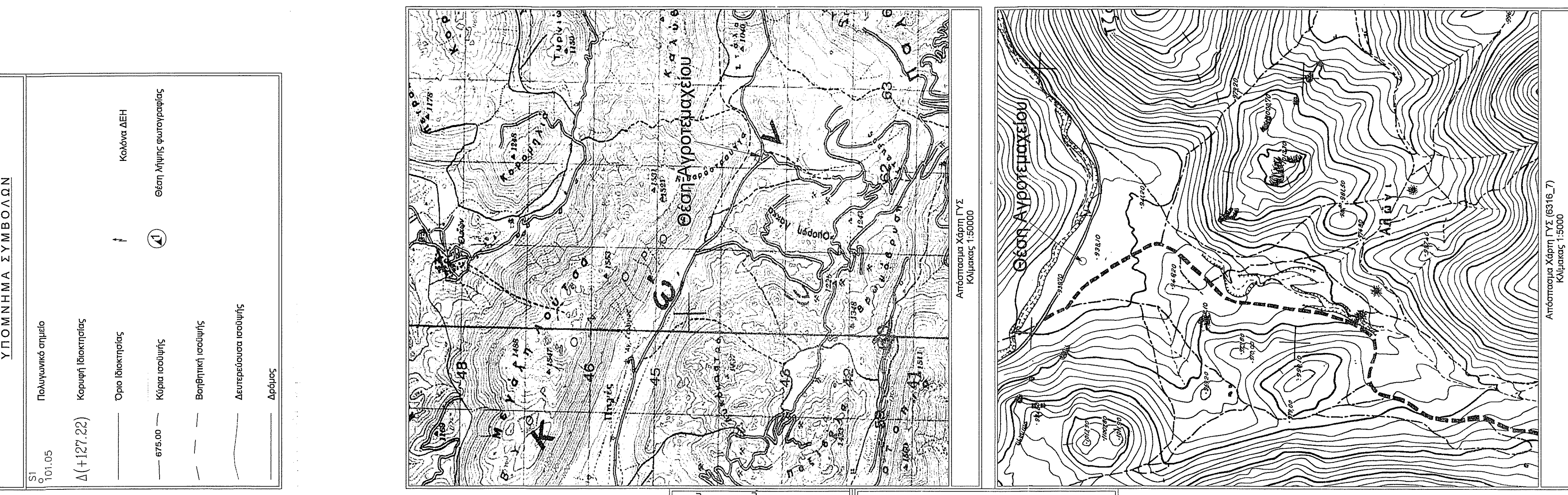

ΥΠΟΜΝΗΜΑ ΣΥΜΒΟΛΩΝ

Πολυμερές σημείο
 Κορυφή Ισοκρίσιμης
 Όριο Ισοκρίσιμης
 Κύρια οδοί
 Βοηθητική οδοί
 Διεκπεραιώσα οδοί
 Δρόμος

Κολόνα ΔΕΗ
 Θύση Αιθίνας φωτογραφίας

ΕΡΓΑΣΤΗΡΙΟ
 ΤΗΛΕΠΙΚΟΙΝΩΝΙΑΣ Α.Ε.

ΕΡΓΟ
 ΑΠΟΤΥΠΩΣΗ ΕΚΤΑΣΗΣ ΓΙΑ ΕΚΔΟΣΗ ΠΡΑΞΗΣ ΧΑΡΑΚΤΗΡΙΣΜΟΥ
 140 2218 ΑΡΒΑΝΙΤΣΑ

ΘΕΣΗ
 ΑΡΒΑΝΙΤΣΑ, ΚΥΡΙΑΚΗ ΒΟΙΩΤΙΑΣ, Δ. ΛΕΒΑΔΕΩΝ Τ.Κ 320 06, Π.Ε. ΒΟΙΩΤΙΑΣ, ΠΕΡΙΦΕΡΕΙΑ ΣΤΕΡΕΑΣ ΕΛΛΑΔΑΣ

ΑΝΑΛΟΧΟΣ
 ΕΜΠΛΕΞΟΣ Φωτοαεροφωτογράφιση, Δορυφορική Φωτοαεροφωτογράφιση, 3D00 Κορυφή

ΜΕΛΕΤΗΤΗΣ
 empleos

ΘΕΜΑ ΣΧΕΔΙΟΥ
 215334

ΑΡΙΘΜΟΣ ΣΧΕΔΙΟΥ
 D001

ΚΩΔΙΚΟΣ ΕΡΓΟΥ
 140 2218

Κ/ΜΜΑΚΑ
 1:50

ΧΡΟΝΟΣ ΜΕΛΕΤΗΣ
 ΙΑΝΟΥΑΡΙΟΣ 2020

ΥΠΟΓΡΑΦΗ
 ΣΦΡΑΓΙΔΑ

ΚΟΥΦΑΛΗΣ ΕΣΤΙΑΣ ΑΝΤ. ΙΩΑΝΝΗΣ
 ΜΗΧΑΝΙΚΟΣ ΔΟΜΩΝ ΚΑΙ ΕΡΓΩΝ Τ.Ε.
 Α.Μ. / Ε.Ε.Τ.Ε. 13895/99
 ΚΟΝΣΤΑΝΤΙΝΟΥ 66 - ΠΕΡΙΦΕΡΕΙΑ ΑΡΒΑΝΙΤΣΑΣ
 Α.Φ.Μ.: 13895/99
 ΤΗΛ: 6982-555-084

ΑΝΑΘΕΩΡΗΣΕΙΣ
 ΗΜΕΡΑ ΣΧΕΔΙΑΣΗ ΕΓΚΡΙΣΗ

Α/Α ΑΝΑΘΕΩΡΗΣΕΙΣ

