

ΕΦΑΡΜΟΓΗ ΑΝΑΔΑΣΜΟΥ

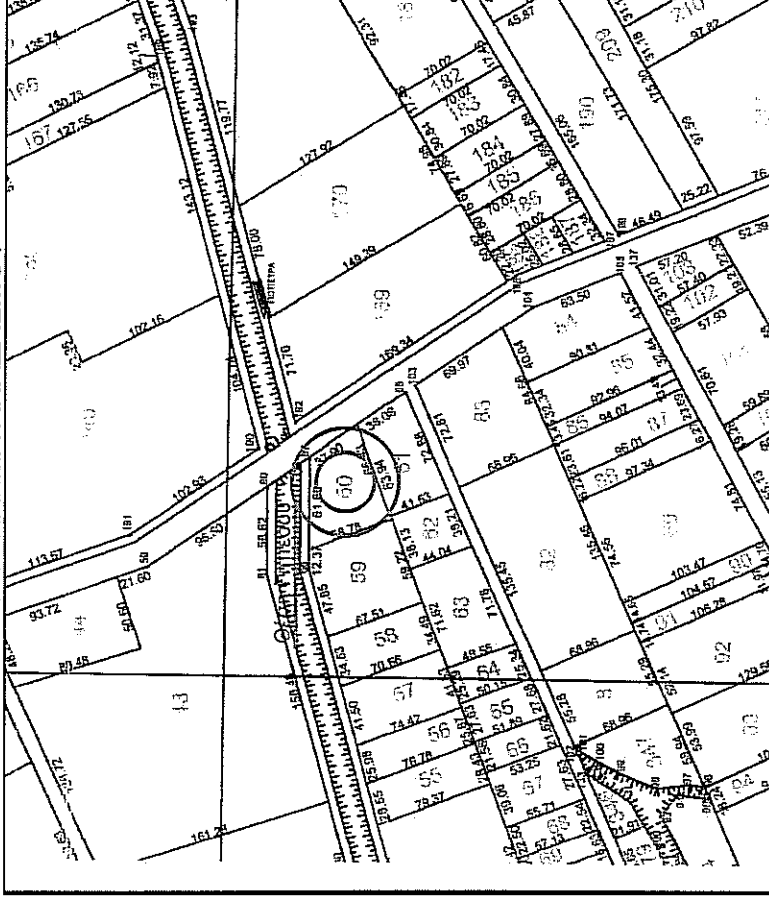

ΑΠΟΣΤΑΣΙΑ ΑΝΑΔΑΣΜΟΥ



ΧΑΡΤΗΣ ΓΥΣ 1:5000

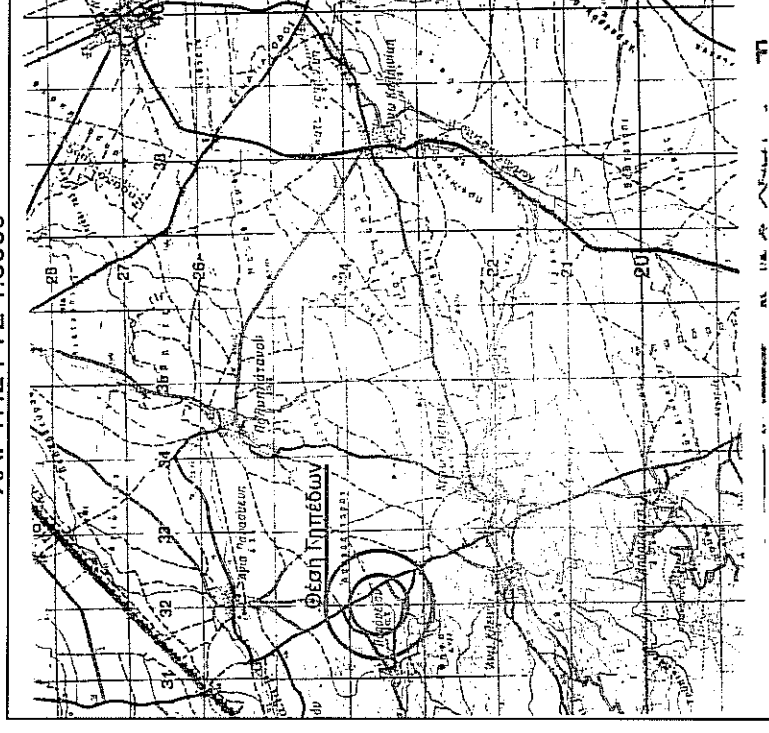

ΚΟΙΝΩΝΗ	Χ	Υ
A	279147.091	4526444.677
B	279168.606	4526413.476
H	279106.681	4526389.428
Z	279085.403	4526444.221
A	279147.091	4526444.677

E = 2.919,66τ.μ.

ΚΟΙΝΩΝΕΣ ΑΠΟΣΤΑΣΗ(μ)	ΜΕΤΡΟ
AB	37.90
BH	66.43
HZ	58.78
ZA	61.69

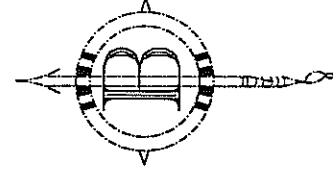

Ε.Γ.Σ.Α. 87
ΒΕΛΤΗΡΗ ΜΕΤΡΙΚΑ
ΑΠΟΤΥΠΩΣΗ ΜΕ GPS L/L/2

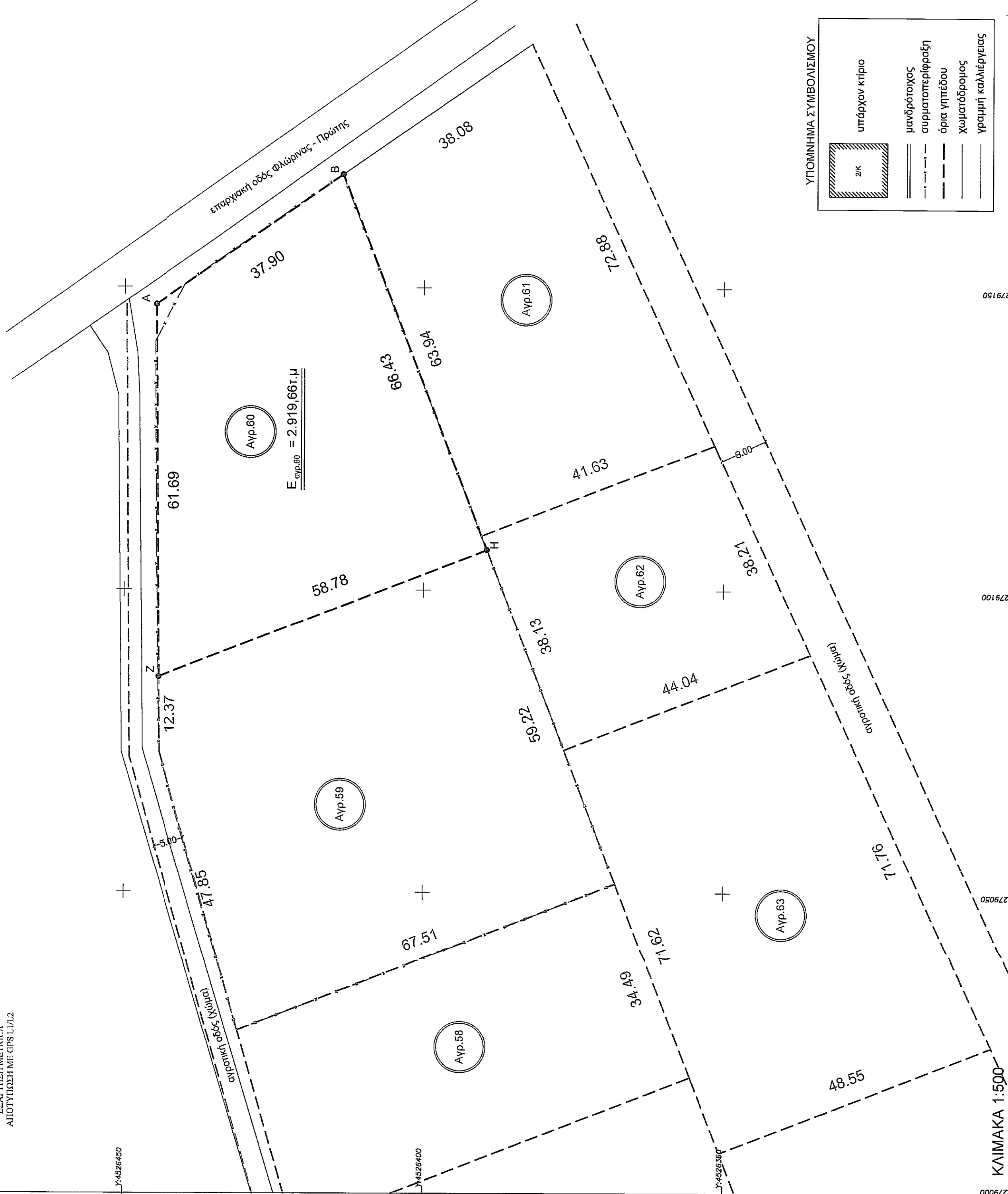

ΥΠΟΜΝΗΜΑ ΣΥΜΒΟΛΙΣΜΟΥ

	υπάρχον κτίριο
	μεινδρότοιχος συμμεταστροφή
	όρια γηπέδου
	χωματόδρομος
	γραμμική καλλιέργειας

ΣΤΟΙΧΕΙΑ ΕΡΕΥΝΑΣ ΙΔΙΩΤΗ ΜΗΧΑΝΙΚΟΥ

A. ΟΡΟΙ ΔΟΜΗΣΗΣ ΚΑΤΑ Π.Δ. 24-5-1985(ΦΕΚ 270Δ/31-5-85)
 Όρια αγροτεμαχίου : **ΑΒΗΖΑ**
 Ελάχιστα όρια Πρσοσ : 25μ. Βαθ -μ. Εμβαδό 4000τ.μ.
 Παρέκκλιση: Πρσοσ : -μ. Βαθ -μ. Εμβαδό - τ.μ.
 Κλίση: 30% (εμπροσκή αποθήκη) / 20% (κατοικία)
 Συντελεστής Δόμησης: 0,90 (εμπροσκή αποθήκη) / 0,2 (κατοικία)
 Όροφος: 3 (εμπροσκή αποθήκη) / 2 (κατοικία)
 Ύψος : 11μ. (εμπροσκή αποθήκη) / 7,5μ. + στέγη (κατοικία)
 Απόσταση από όρια γηπέδου: 10μ. (εμπροσκή αποθήκη) / 15μ. (κατοικία)
 Χρήση γης:

B. ΛΕΙΤΟΜΕΡΗΣ ΚΑΘΟΡΙΣΜΟΣ ΡΥΜΟΤΟΜΙΑΣ
 Βάσει αναλυτικών στοιχείων και εξοφάσεων

Γ. ΤΟ ΑΓΡΟΤΕΜΑΧΙΟ ΕΚΤΟΣ ΑΝΑΣΤΟΛΗΣ .ΝΑΙ

Δ. ΕΜΒΑΔΟ ΑΓΡΟΤΕΜΑΧΙΟΥ : **2.919,66 τ.μ.**

E. ΠΡΟΣΔΙΟΡΙΣΜΟΣ ΑΦΕΤΗΡΙΑΣ ΥΨΟΥΣ (ΓΟΚ 2000)

ΣΤ. ΔΕΝ ΔΙΕΡΧΕΤΑΙ ΡΕΥΜΑ Η' ΑΓΩΓΟΣ ΦΥΣΙΚΟΥ ΑΕΡΙΟΥ

Z. ΑΠΟΣΤΑΣΗ ΑΠΟ ΤΗ ΘΑΛΑΣΣΑ: **---ΧΛΜ.**

H. ΔΗΛΩΣΗ ΙΔΙΟΚΤΗΤΗ

Ο υπογράφων
 απεργασίου δηλώνω ότι τα όρια που υποσημειώθηκαν στο έδαφος είναι ορθά και έχω δικαίωμα να οικοδομήσω
 σε αυτό

ΤΕΧΝΙΚΟ ΓΡΑΦΕΙΟ

ΔΕΛΠΚΑΣ Δ. ΓΕΩΡΓΙΟΣ
 ΑΓΡΟΝΟΜΟΣ - ΤΟΠΟΓΡΑΦΟΣ ΜΗΧΑΝΙΚΟΣ

ΜΑΣΣΙΑΣ 18, ΘΕΣΣΑΛΟΝΙΚΗ, Τ.Κ. 54454
 Τηλ.: 2310953323 Κιν. 6948520410

ΕΡΓΟΔΟΤΗΣ

ΖΑΝΑΠΑΝΗ ΕΛΕΝΗ

Ο ενεργός την αυτοψία

ΑΠΟΤΥΠΩΣΗ ΑΓΡΟΤΕΜΑΧΙΟΥ

ΑΓΡΟΤΕΜΑΧΙΑ 60 ΑΓΡΟΚΤΗΜΑ ΠΑΡΟΡΕΙΟΥ ΑΝΑΔΑΣΜΟΣ 2003
 Τ.Κ. ΠΑΡΟΡΕΙΟΥ Δ.Ε. ΚΑΤΩ ΚΛΕΙΝΩΝ ΔΗΜΟΣ ΦΛΩΡΙΝΑΣ

σφραγής
 σχεδίου

Τ1

ΚΛΙΜΑΚΑ
1:500

ΤΟΠΟΓΡΑΦΙΚΟ ΔΙΑΓΡΑΜΜΑ

Χρόνος μελέτης: ΜΑΙΟΣ 2018

ΣΦΡΑΓΙΔΑ

ΘΕΩΡΗΣΗ

 ΘΕΩΡΗΣΗΚΕ
 Η ΑΝΟΜΟΝΟΜΗ
 ΗΜΕΡΑ 09/11/2020
 Ο ΑΝΤΙΣΤΑΥΝΤΗΣ
 ΤΟΜΕΑΣ ΔΑΣΩΝ

ΚΛΙΜΑΚΑ 1:500