

ΕΦΑΡΜΟΓΗ ΑΝΑΛΑΣΜΟΥ

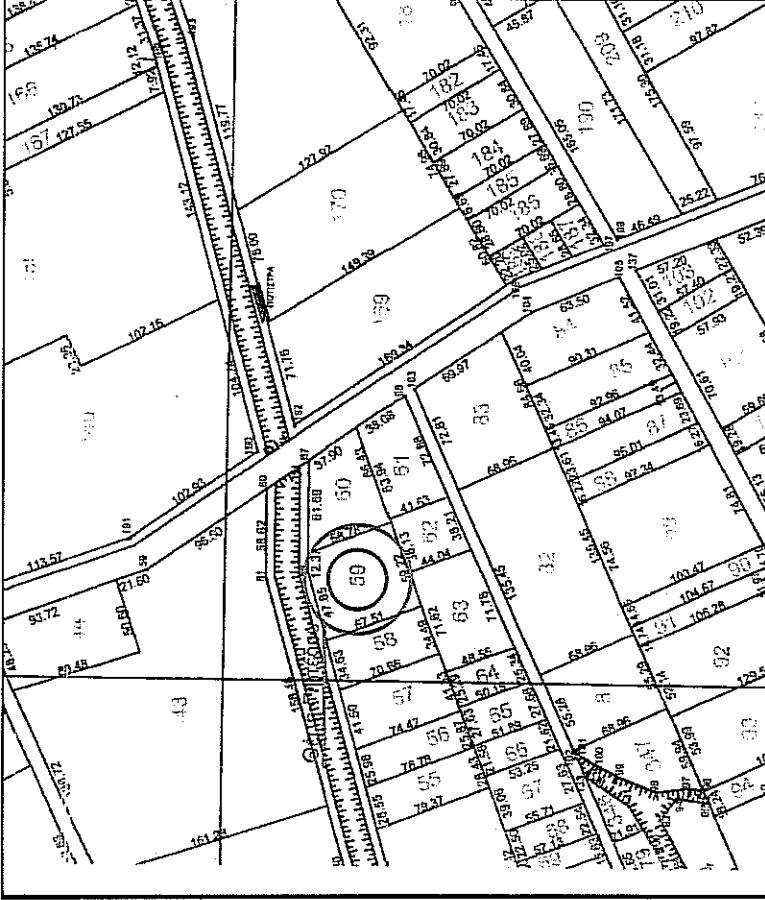

ΑΠΟΣΤΑΣΜΑ ΑΝΑΛΑΣΜΟΥ



ΧΑΡΤΗΣ ΓΥΣ 1:5000

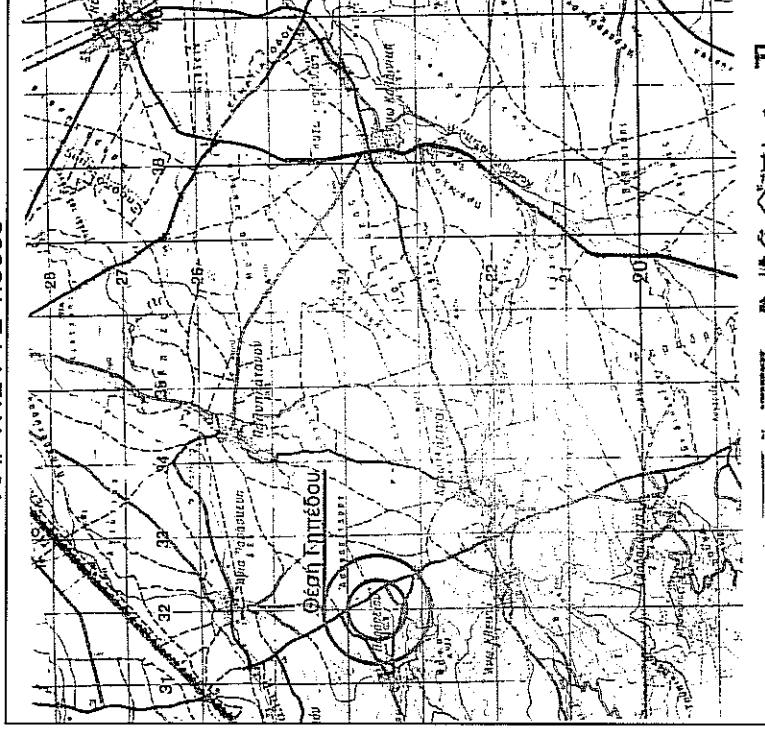

ΚΟΡΝΥΦΗ	X	Y
Γ	279051.478	4526367.99
Δ	279027.039	4526430.921
Ε	279073.033	4526444.118
Ζ	279085.403	4526444.221
Η	279106.681	4526389.428
Γ	279051.478	4526367.99

E = 3.818,69τ.μ.

ΚΟΡΝΥΦΗ	ΑΠΟΣΤΑΣΗ (Μ)
ΓΑ	67.51
ΔΕ	47.85
ΕΖ	12.37
ΖΗ	58.78
ΗΓ	59.22

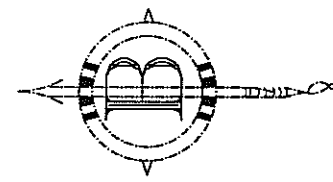

Ε.Γ.Σ.Α. 87
ΕΞΑΡΤΗΤΗ ΜΕΤΡΙΚΑ
ΑΠΟΤΥΠΩΣΗ ΜΕ ΓΗΣ 1/1.2



ΚΛΙΜΑΚΑ 1:500

ΣΤΟΙΧΕΙΑ ΕΡΕΥΝΑΣ ΙΔΙΩΤΗ ΜΗΧΑΝΙΚΟΥ
Α. ΟΡΟΙ ΔΟΜΗΣΗΣ ΚΑΤΑ Π.Δ. 24-5-1985 (ΦΕΚ 270Δ/31-5-85)
 Όρια αγροτεμαχίου : **ΓΔΕΖΗ**
 Ελάχιστα όρια Προσ : 25μ. Βαθ -μ. Εμβαδό 4000τ.μ.
 Παρέκλιση: Προσ : -μ. Βαθ -μ. Εμβαδό - τ.μ.
 Κάλυψη: 30% (εμπτορική αποθήκη) / 20% (κατοικία)
 Συντελεστής Δόμησης: 0,90 (εμπτορική αποθήκη) / 0,2 (κατοικία)
 Οροφός: 3 (εμπτορική αποθήκη) / 2 (κατοικία)
 Ύψος : 11μ. (εμπτορική αποθήκη) / 7,5μ. + στέγη (κατοικία)
 Απόσταση από όρια γηπέδου: 10μ. (εμπτορική αποθήκη) / 15μ. (κατοικία)
 Χρήση γης:

Β. ΛΕΠΤΟΜΕΡΗΣ ΚΑΘΟΡΙΣΜΟΣ ΡΥΜΟΤΟΜΙΑΣ
 Βάσει αναλυτικών στοιχείων και εξασφαλίσεων
Γ. ΤΟ ΑΓΡΟΤΕΜΑΧΙΟ ΕΚΤΟΣ ΑΝΑΣΤΟΛΗΣ : ΝΑΙ
Δ. ΕΜΒΑΔΟ ΑΓΡΟΤΕΜΑΧΙΟΥ : 3.818,69 τ.μ.

Ε. ΠΡΟΣΔΙΟΡΙΣΜΟΣ ΑΦΕΤΗΡΙΑΣ ΥΨΟΥΣ (ΓΟΚ 2000)
ΣΤ. ΔΕΝ ΔΙΕΡΧΕΤΑΙ ΡΕΥΜΑ Η' ΑΓΩΓΟΣ ΦΥΣΙΚΟΥ ΑΕΡΙΟΥ
Ζ. ΑΠΟΣΤΑΣΗ ΑΠΟ ΤΗ ΘΑΛΑΣΣΑ: ---ΧΛΜ.

Η. ΔΗΛΩΣΗ ΙΔΙΟΚΤΗΤΗ

Ο υπαγράφων δηλώνω ότι τα όρια που υλοποιήθηκαν στο έδαφος είναι ορθά και έχω δικαίωμα να οικοδομήσω σε αυτά.

(Handwritten signature)

ΤΕΧΝΙΚΟ ΓΡΑΦΕΙΟ
ΔΕΛΠΚΑΣ Δ. ΓΕΩΡΓΙΟΣ
 ΑΓΡΟΝΟΜΟΣ - ΤΟΠΟΓΡΑΦΟΣ ΜΗΧΑΝΙΚΟΣ
 Μ.ΑΣΙΑΣ 18, ΘΕΣΣΑΛΟΝΙΚΗ, Τ.Κ. 54464
 Τηλ.: 2310953323 Κιν: 6948520410

ΕΡΓΟΔΟΤΗΣ

(Handwritten signature)
 ΣΑΛΑΠΑΝΗΣ ΙΩΑΝΝΗΣ

Ο ενεργός την αυτοψία

ΑΠΟΤΥΠΩΣΗ ΑΓΡΟΤΕΜΑΧΙΟΥ
 ΑΓΡΟΤΕΜΑΧΙΑ 59 ΑΓΡΟΚΤΗΜΑ ΠΑΡΟΡΕΙΟΥ ΑΝΑΔΑΣΜΟΣ 2003
 Τ.Κ. ΠΑΡΟΡΕΙΟΥ Δ.Ε. ΚΑΤΩ ΚΛΕΙΝΩΝ ΔΗΜΟΣ ΦΑΛΔΡΙΝΑΣ

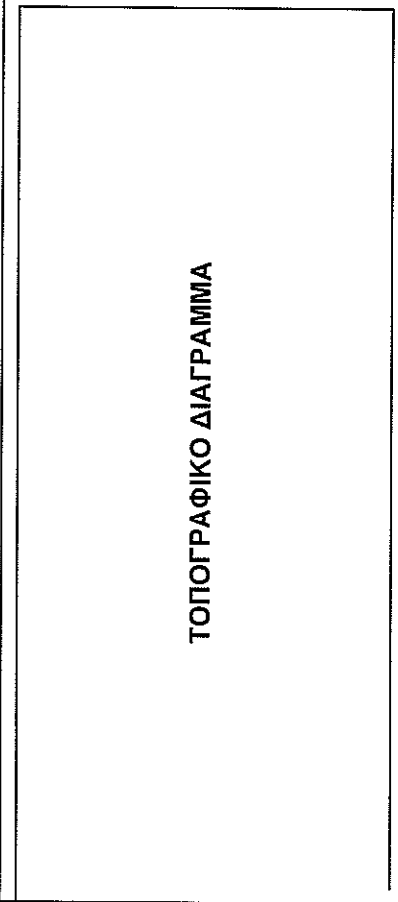

Χρόνος μελέτης: ΜΑΪΟΣ 2018

ΣΦΡΑΓΙΔΑ

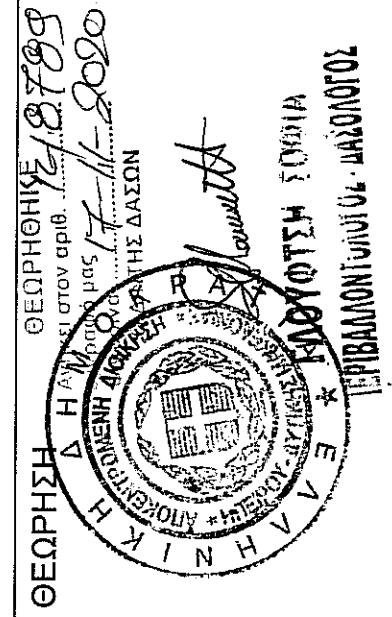

ΔΕΛΠΚΑΣ Δ. ΓΕΩΡΓΙΟΣ
 ΑΓΡΟΝΟΜΟΣ - ΤΟΠΟΓΡΑΦΟΣ ΜΗΧΑΝΙΚΟΣ Α.Μ.Α.
 Μ. ΑΣΙΑΣ 18 - Τ.Κ. 54464 - ΘΕΣΣΑΛΟΝΙΚΗ
 ΤΗΛ. 2310953323 - ΚΙΝ. 6948520410
 Α.Φ.Μ. 126959645 Α.Ο.Υ. ΣΤ. ΓΕΩΓΡΑΦΙΚΗΣ