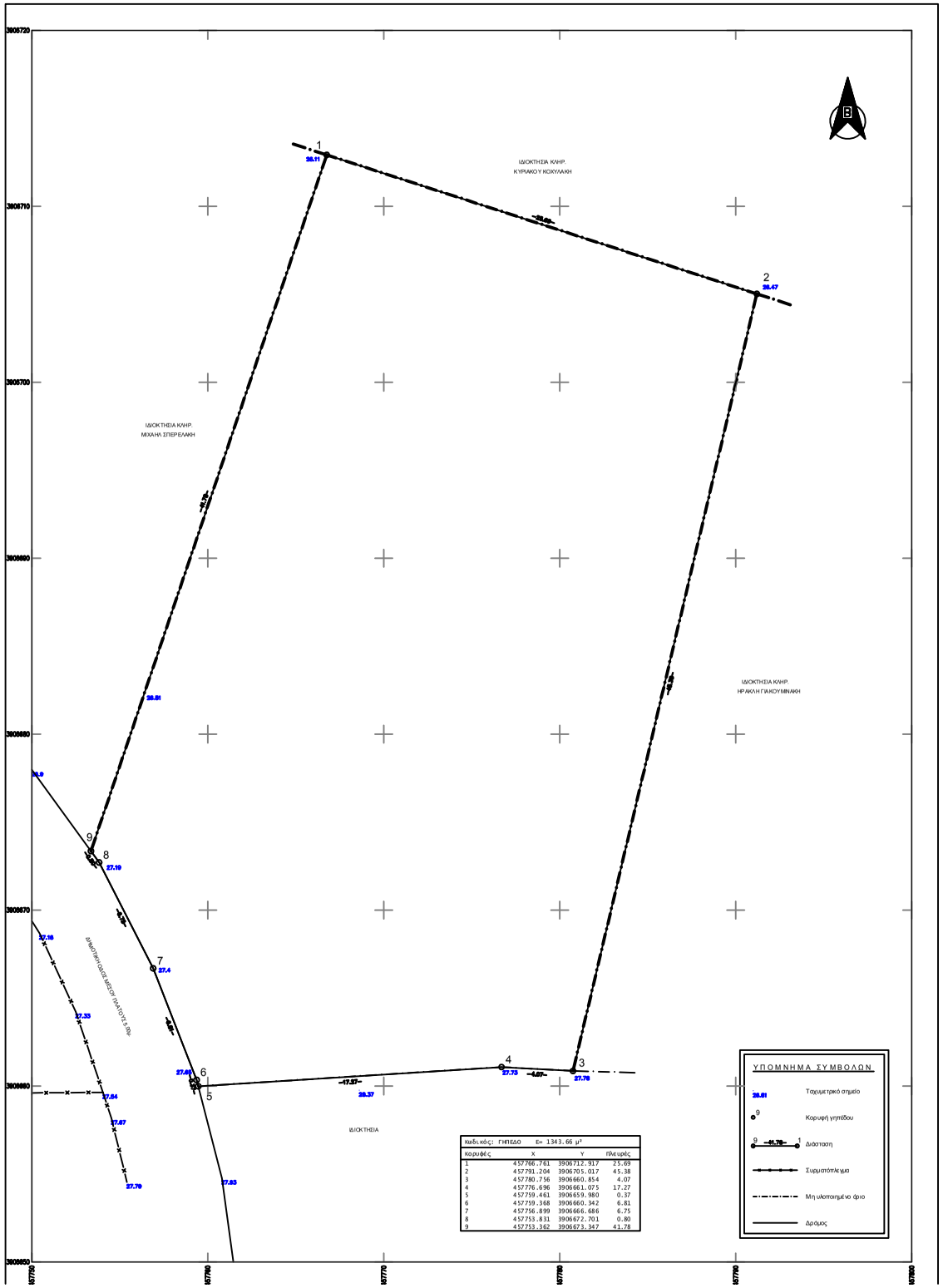

κωδικός: ΓΗΠΕΔΟ	Ε= 1343.66 μ²		
κορυφές	Χ	Υ	Πλευρές
1	457766.761	3906712.917	25.69
2	457791.204	3906705.017	45.38
3	457780.756	3906660.854	4.07
4	457776.696	3906661.075	17.27
5	457759.461	3906659.980	0.37
6	457759.368	3906660.342	6.81
7	457756.899	3906666.686	6.75
8	457753.831	3906672.701	0.80
9	457753.362	3906673.347	41.78

Απόσπασμα Αεροφωτογραφίας Εθνικού Κτηματολογίου Κλ.1:5000

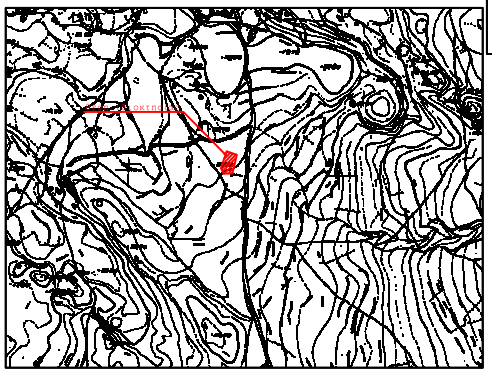

Απόσπασμα Χάρτη "ΓΥΣΕ" Κλ.1:5000

ΔΗΛΩΣΗ ΜΗΧΑΝΙΚΟΥ Ν.651/1977

Δηλώνω σύμφωνα με το νόμο για το γήπεδο με στοιχεία (1-2-3-4-5-6-7-8-9-1) και με εμβαδόν 1343.66 μ², που βρίσκεται στη θέση "Πελεγρή" εκτός των ορίων του οικισμού "Χρυσοσκαλίτισσα", Δημοτικής Ενότητας Ινναχωρίου, Δήμου Κισσάμου της Π.Ε. Χανίων ότι:

α) είναι μη άρτιο και μη οικοδομήσιμο, σύμφωνα με τις Πολεοδομικές διατάξεις που ισχύουν σήμερα,

β) βρίσκεται εκτός Σχεδίου Πόλεως, εκτός των ορίων οικισμού "Χρυσοσκαλίτισσα",

γ) δεν εμπίπτει στις διατάξεις του Ν.1337/83 ή του Π.Δ. 20/30-8-85 ΦΕΚ 414Δ όπως τροπ. με το άρθρο 1 του Ν.4315/2014 περί εισφορών σε γη και χρήμα,

δ) εντός αυτού δεν διέρχονται εναέριες γραμμές μεταφοράς υψηλής τάσης της Δ.Ε.Η., αγωγός φυσικού αερίου οδός προϋφιστάμενη του 1923 ή ρέμα και

ε) εντός αυτού και κατά μήκος του προσώπου του εν θέματι γηπέδου υπάρχουν δέντρα,

στ) εντός των όμορων οικοπέδων δεν υφίστανται διατηρητέα κτίσματα.

Ο μηχανικός

Μυντιλάκης Γεώργιος
ΤΟΠΟΓΡΑΦΟΣ ΜΗΧΑΝΙΚΟΣ Τ.Ε.
ΜΕΛΟΣ Ε.Σ.Ε.Α.Τ. ΑΡΙΘΜΟΣ: 4201
ΡΟΒΕΡΤΟΥ ΓΚΑΛΛΙ 36 - ΧΑΝΙΑ ΤΗΛ: 2821055999
ΑΦΜ: 122981727 - ΔΟΥ ΧΑΝΙΩΝ

ΕΜΒΑΔΟΝ ΓΗΠΕΔΟΥ

Εμβαδόν οικοπέδου: (1-2-3-4-5-6-7-8-9-1) = 1343.66 μ²

ΠΑΡΑΤΗΡΗΣΕΙΣ:

1) Το διάγραμμα είναι ενταγμένο στο κρατικό σύστημα συντεταγμένων Ε.Γ.Σ.Α.΄87.

2) Οι διαστάσεις και τα εμβαδά υπολογίσθηκαν αναλυτικά από τις συν/νες των κορυφών.

3) Η εξάρτηση από το Ε.Γ.Σ.Α.'87 πραγματοποιήθηκε με σύστημα GPS και κάνοντας χρήση του Ελληνικού Συστήματος Εντοπισμού - HEPOS.

4) Απόσταση από θάλασσα 770 μέτρα.

5) Η περιοχή δεν έχει ενταχθεί στο Εθνικό Κτηματολόγιο.

6) Βρίσκεται εκτός επιτηρούμενης ζώνης Ναυτάθλου Κρήτης (Π.Δ.165/02 ΦΕΚ150Α/28-6-2002), εκτός επιτηρούμενης ζώνης Ναυτικού Οχυρού Δρεπάνου Π.Δ.18/02 της 20-12-02 (ΦΕΚ 15Α/28-01-03) και εκτός των παραμεθορίων περιοχών του Νομού Χανίων (V Μεραρχία) (Υπ.Απ.Φ.100/59982/21-12-90 ΦΕΚ836Β/28-12-1990).

7) Τα όρια και τους όμορους μου υπέδειξε ο εργοδότης, καθώς επίσης και ο Εμμανουήλ Σαϊάκης.

8) Βρίσκεται εντός Προστατευμένων Περιοχών (Natura 2000) Φ.Ε.Κ. 60Α/31-3-2011 όπως τροπ. με την Κ.Υ.Α. 50743/11-12-2017 Φ.Ε.Κ. 4432Β/15-12-2017.

ΘΕΩΡΗΣΗ

Το παρόν τοπογραφικό διάγραμμα θεωρείται και επισυνάπτεται στο υπ' α 4702/08-12-2020 έγγραφό μας του οποίου αποτελεί στο εξής αναπόσπαστο

Χανιά 08-12-2020 Ο Εισηγητής Δ. Δημητρίου	Χανιά 08-12 Η Δ/ντρια Χανίων Πολ. Σκλ

ΔΗΛΩΣΗ ΙΔΙΟΚΤΗΤΗ

Ο κάτωθι υπογεγραμμένος Πυροβολάκης Βασίλειος δηλώνω ότι:

* τα όρια του γηπέδου με στοιχεία (1-2-3-4-5-6-7-8-9-1) και με εμβαδόν 1343.66 μ², που βρίσκεται στη θέση "Πελεγρή" εκτός τ ορίων του οικισμού "Χρυσοσκαλίτισσα", Δημοτικής Ενότητας Ινναχωρίου, Δήμου Κισσάμου της Π.Ε. Χανίων, υπεδείχθησαν από εμένα, και

* ευθύνομαι για την ακρίβεια των δηλουμένων ορίων του οικοπέδου κατά θέση και έκταση.

Ο ΔΗΛΩΝ

ΜΕΛΕΤΗΤΗΣ ΜΥΝΤΙΛΑΚΗΣ ΓΕΩΡΓΙΟΣ ΤΟΠΟΓΡΑΦΟΣ ΜΗΧΑΝΙΚΟΣ Τ.Ε. ΡΟΒΕΡΤΟΥ ΓΚΑΛΛΙ 36, ΧΑΝΙΑ Τηλ. 2821055999, 6973712030	
ΕΡΓΟΔΟΤΗΣ ΠΥΡΟΒΟΛΑΚΗΣ ΒΑΣΙΛΕΙΟΣ	
ΕΡΓΟ ΑΠΟΤΥΠΩΣΗ	
ΘΕΣΗ: "Πελεγρή" ΕΚΤΟΣ ΟΙΚΙΣΜΟΥ "ΧΡΥΣΟΣΚΑΛΙΤΙΣΣΑ" ΔΗΜΟΤΙΚΗΣ ΕΝΟΤΗΤΑΣ ΙΝΝΑΧΩΡΙΟΥ ΔΗΜΟΣ ΚΙΣΣΑΜΟΥ ΠΕΡΙΦ. ΕΝΟΤΗΤΑ ΧΑΝΙΩΝ	
ΘΕΜΑ ΣΧΕΔΙΟΥ ΤΟΠΟΓΡΑΦΙΚΟ ΔΙΑΓΡΑΜΜΑ	
ΧΡΟΝΟΣ ΜΕΛΕΤΗΣ	ΔΕΚΕΜΒΡΙΟΣ 2019
ΚΛΙΜΑΚΑ 1 : 100	ΑΡΙΘΜΟΣ ΣΧΕΔΙΟΥ 1
Ο ΣΥΝΤΑΞΑΣ	ΘΕΩΡΗΣΗ ΥΠΗΡΕΣΙΑΣ

Μυντιλάκης Γεώργιος
ΤΟΠΟΓΡΑΦΟΣ ΜΗΧΑΝΙΚΟΣ Τ.Ε.
ΜΕΛΟΣ Ε.Σ.Ε.Α.Τ. ΑΡΙΘΜΟΣ: 4201
ΡΟΒΕΡΤΟΥ ΓΚΑΛΛΙ 36 - ΧΑΝΙΑ ΤΗΛ: 2821055999
ΑΦΜ: 122981727 - ΔΟΥ ΧΑΝΙΩΝ