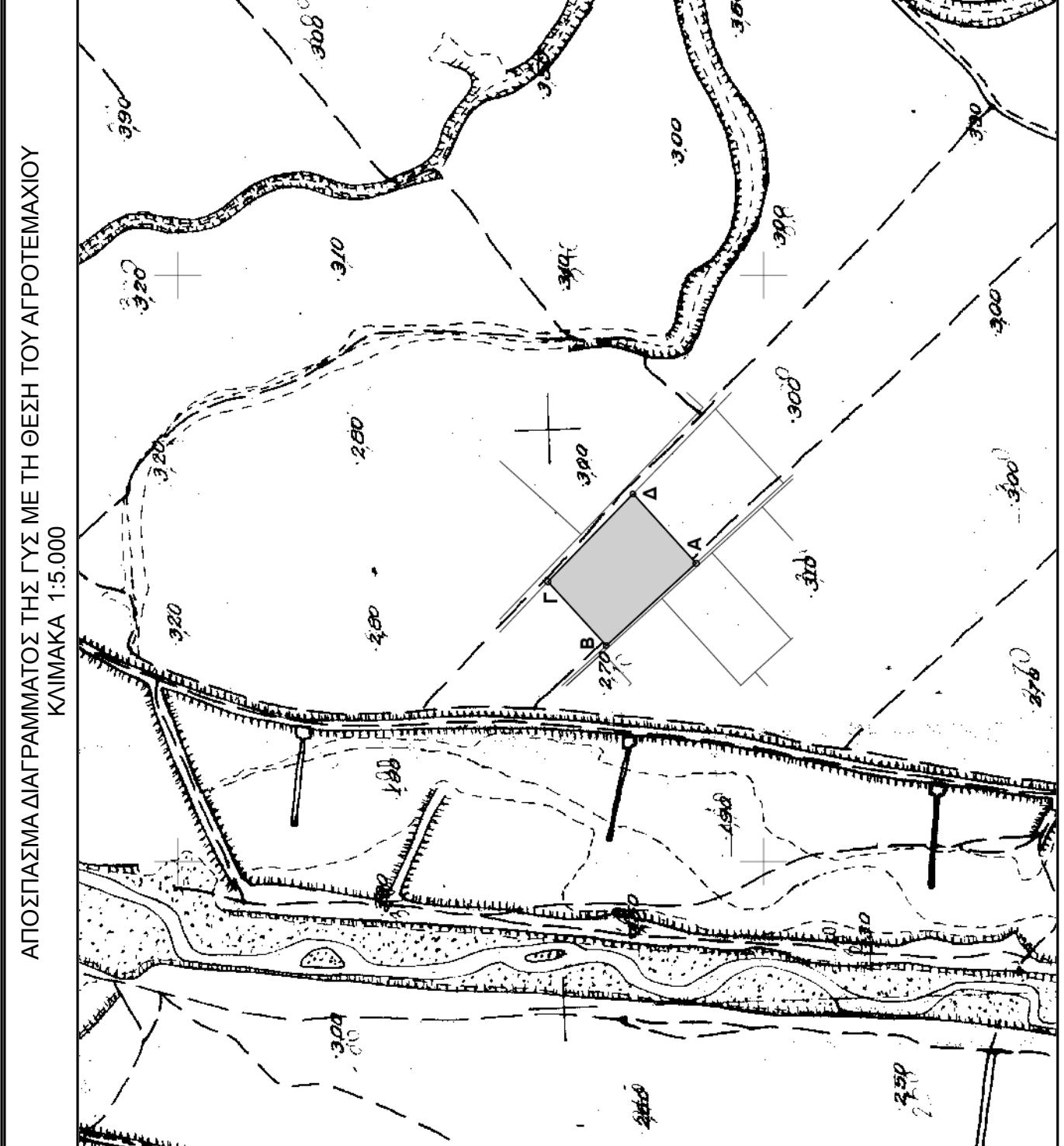
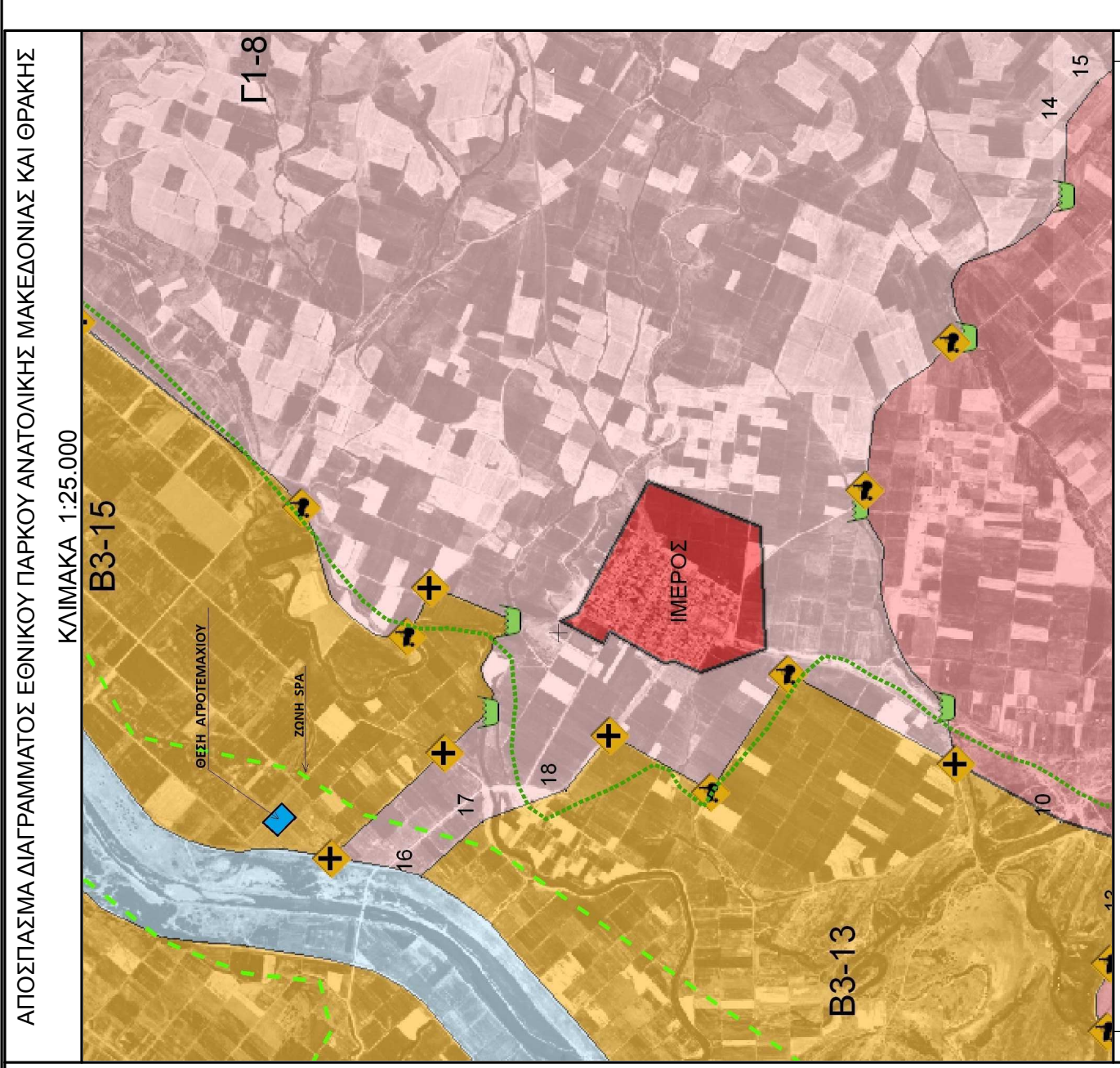
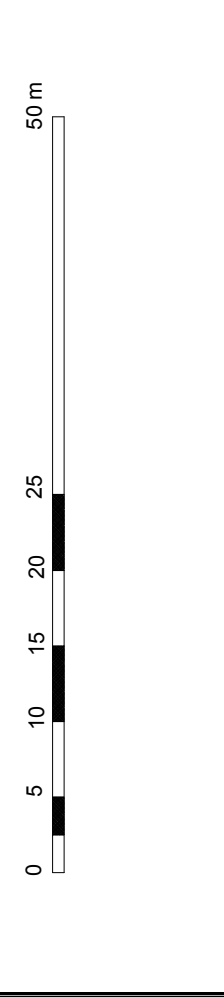
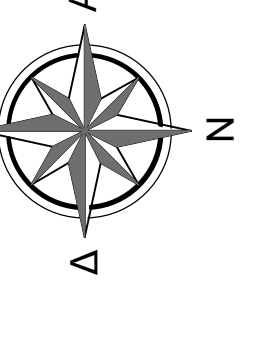
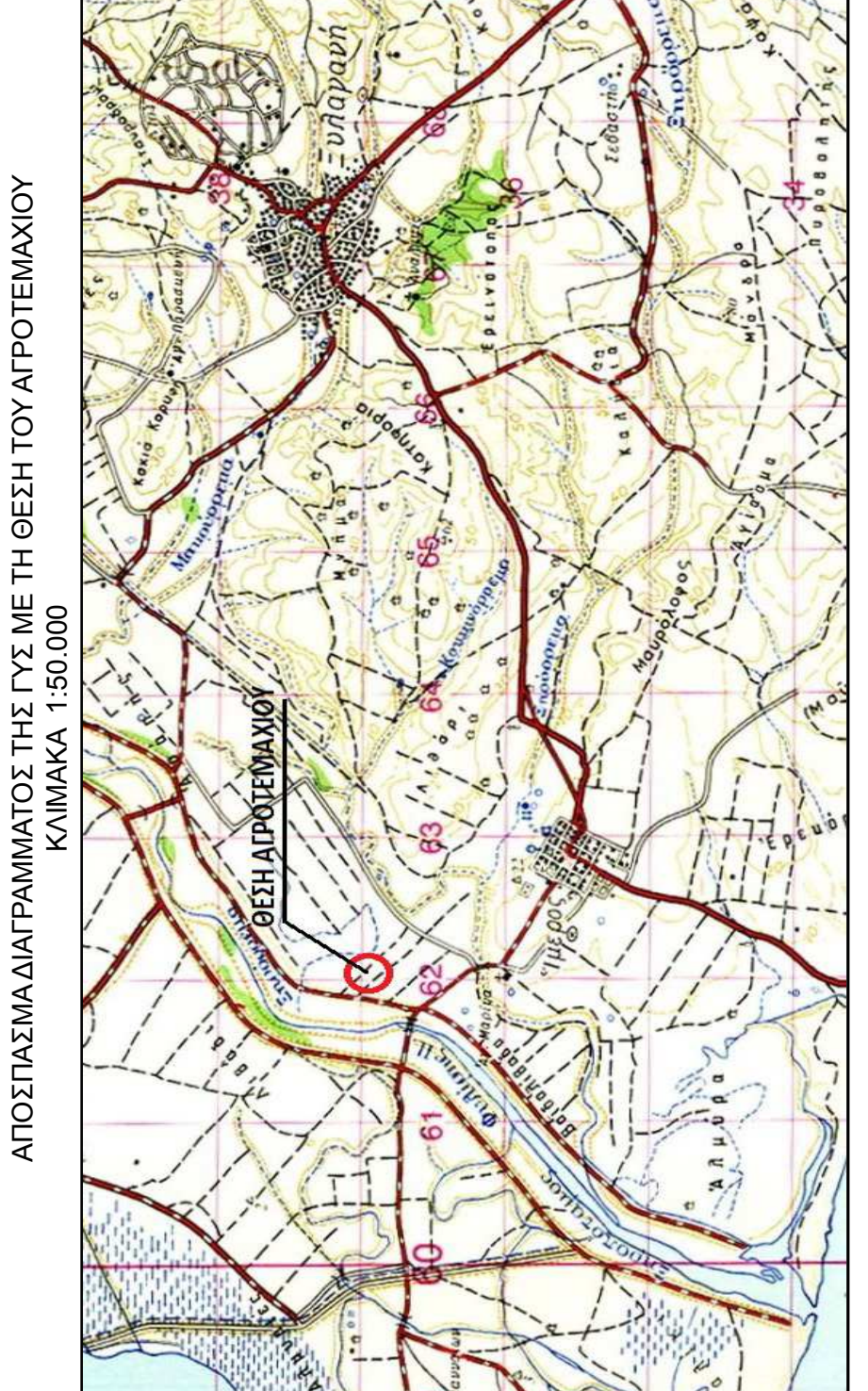

Table with 6 columns: Κορυφή, X, Y, U,H*1. Contains vertices A through F with their respective coordinates.



ΟΡΟΙ ΔΟΜΗΣΗΣ
Πλάνο 24-58(ΦΕΚ 270Δ/31-5-1985), όπως τροποποιήθηκε με τον Ν.3212/24/31-12-2003 (ΦΕΚ 308Α)
Άρθρο 1. Γενικές διατάξεις
1. Ο προϋπολογισμός του έργου είναι 4.000,00 € και πρόκειται σε κοινόχρηστο δρόμο 25 μ.π.π.



ΕΜΒΛΩΣΗ ΑΓΡΟΤΕΜΑΧΙΟΥ:
Το Αγροτεμάχιο με τα στοιχεία Α.Β.Γ.Δ.Α. όπως αυτό εμβολώζεται στο προαπαιτούμενο
διενγκώμα έχει εμβαδό Έ= 7.996,00 τ.μ., όπως αυτό προκύπτει από τις συντεταγμένες αυτού.
ΕΡΕΥΝΑ ΚΟΙΝΟΧΡΗΣΤΟΥ:
Ο προαπαιτούμενος διενγκώματος είναι 157,00 τ.μ., όπως αυτό προκύπτει από τις συντεταγμένες αυτού.

Administrative form with sections: Διοικητής, Έργο, Θέση, Μελετητής Μηχανικός, Παναγιώτης Α. Πανταζίδης, Διπλωματούχος Αγρονόμος & Τοπογράφος Μηχανικός Ε.Μ.Π.

ΠΑΝΑΓΙΩΤΗΣ Α. ΠΑΝΤΑΖΙΔΗΣ
ΥΠΕΥΘΥΝΗ ΔΗΛΩΣΗ:
Το γεωμετρικό με αριθμό 253 εμβάδου 7.996,00 τ.μ., (δικαιούχος Μπακιρτζίδης Μαρinos)
Από το ενοχούμενο στο παρόν τοπογραφικό διάγραμμα κληρονομάγο με τα στοιχεία Α.Β.Γ.Δ.Α.

ΠΑΝΑΓΙΩΤΗΣ Α. ΠΑΝΤΑΖΙΔΗΣ
ΔΙΠΛΩΜΑΤΟΥΧΟΣ ΑΓΡΟΝΟΜΟΣ & ΤΟΠΟΓΡΑΦΟΣ
ΜΗΧΑΝΙΚΟΣ Ε.Μ.Π.
Διεύθυνση: Δ/νση - Μικράς 5 - 68100 Κομοτηνή - Τηλ.: 25310-511668 - email: panagiantasides@gmail.com