

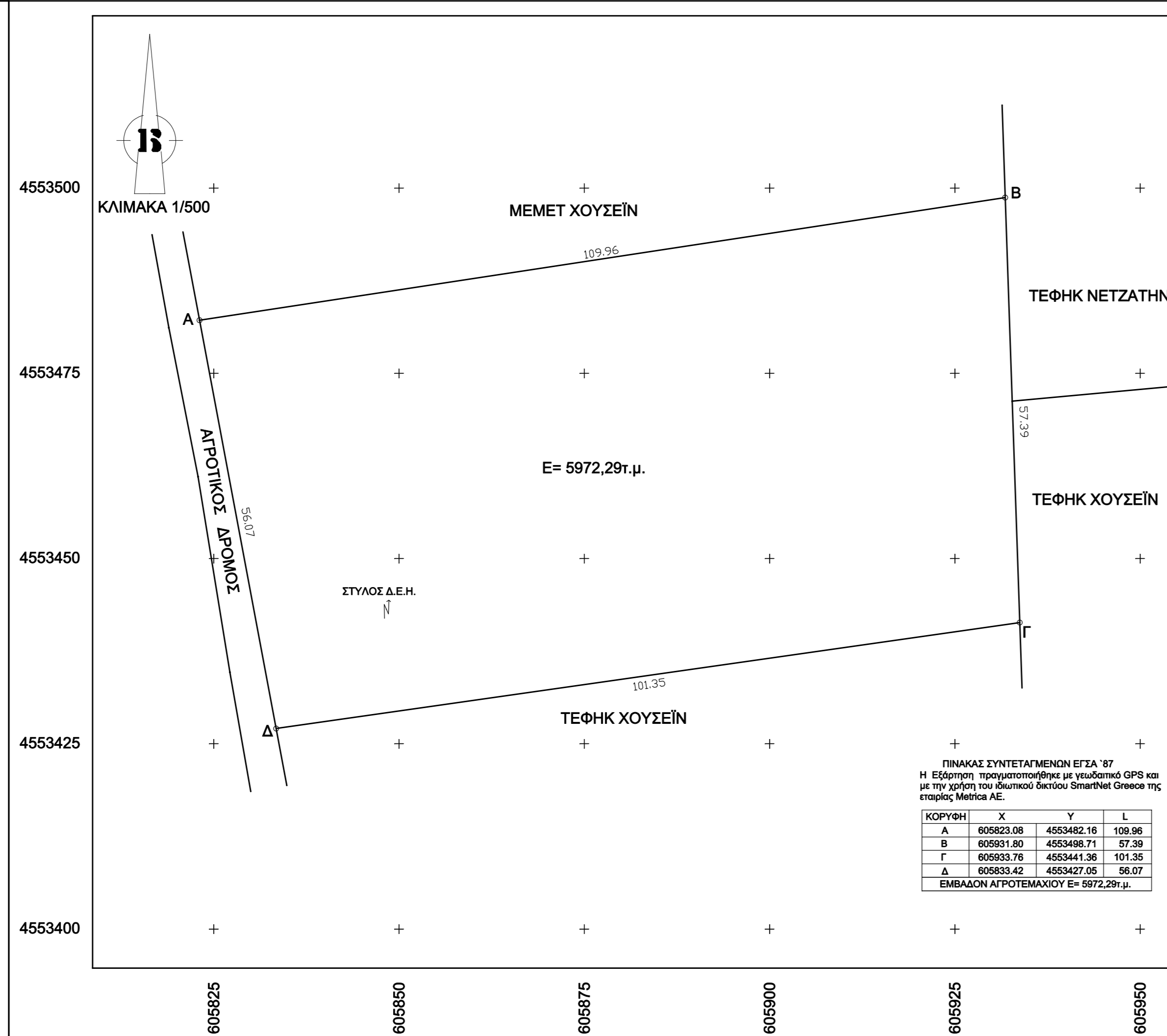

ΔΙΑΓΡΑΜΜΑ ΕΥΡΥΤΕΡΗΣ ΠΕΡΙΟΧΗΣ



ΤΟΠΟΓΡΑΦΙΚΟ ΔΙΑΓΡΑΜΜΑ

ΑΓΡΟΤΕΜΑΧΙΟ ΥΠΟ ΣΤΟΙΧΕΙΑ (ΑΒΓΔΑ)
 ΘΕΣΗ: "ΑΧΛΑΔΟΤΟΠΟΣ" ΑΓΡΟΚΤΗΜΑΤΟΣ ΣΩΣΤΗ (ΟΙΚΙΣΜΟΣ ΛΗΝΟΣ) ΔΗΜΟΥ ΙΑΣΜΟΥ
 Π.Ε. ΡΟΔΩΠΗΣ
 ΙΔΙΟΚΤΗΤΡΙΑ: ΧΑΣΑΝ ΦΑΤΜΕ
 ΥΠΟΜΝΗΜΑ:
 ΟΛΙΚΟ ΕΜΒΑΔΟΝ ΑΓΡΟΤΕΜΑΧΙΟΥ (ΑΒΓΔΑ) Ε= 5972,29 τ.μ.

ΟΡΟΙ ΔΟΜΗΣΗΣ: Π.Δ. 24-5-1985/ΦΕΚ 31-5-1985, 270Δ, Ν.3212/2003 ΦΕΚ 308Α/31-12-2003
 ΑΡΤΙΟΤΗΤΑ: 4000 τ.μ. κατά κανόνα & κατά παρέκκλιση 2000 τ.μ. (Εντός ζώνης)
 Συντελεστής Δόμησης = 0,20
 Μέγιστο ποσοστό κάλυψης = 10 %

Κλίμακα: 1/500
 ΣΗΜΕΙΩΣΗ:
 - Τα όρια του αγροτεμαχίου υποδείχθηκαν από τον ΧΑΣΑΝ ΦΕΧΗΜ.
 - Σε κάθε περίπτωση για εκτός σχεδίου δόμηση πρέπει να προηγηθούν εγκρίσεις άλλων υπηρεσιών και διοικητικών οργάνων όπου απαιτούνται σύμφωνα με τις ισχύουσες πολεοδομικές διατάξεις.
 ΒΕΒΑΙΩΣΗ:
 - Το παρόν αγροτεμάχιο εμβαδού Ε=5972,29 τ.μ., ανήκει στο Αγροκτήμα Σώστη, είναι τμήμα του με αριθμό 44 τεμαχίου, Αγρού Αγκιστού, Αρχικής Διανομής έτους 1931 Αγροκτήματος Σώστη, δεν αποτελεί επικοινωνη έκταση είναι ιδιοκτησία και δεν κατέχει κοινόχρηστη έκταση.

ΒΕΒΑΙΩΣΗ

Ο υπογεγραμμένος Χουσαίν Τουρναού Διπλωματούχος Πολιτικός Μηχανικός έλανας υπό την διαπίστωση του Ν.851/77 βεβαιώνει ότι το αγροτεμάχιο υπό στοιχεία (ΑΒΓΔΑ) εμβαδού Ε=5972,29τ.μ. στη θέση "Αχλαδοτόπος" Αγροκτήματος Σώστη (Οικισμός Ληνός) του Δήμου Ιάσμου Π.Ε. Ροδάπης τυγχάνει κατά κανόνα άρρο και οικοδομήσιμο και δεν υπάγεται στις διατάξεις του Ν.1337/83.

ΚΟΜΟΤΗΝΗ ΜΑΪΟΣ 2018
 Ο Συντάξας & Βεβαιών Μηχανικός

