

4559597



Κορυφή	X	Y	Li
A1	620728.805	4559518.638	30.82
A2	620708.391	4559495.541	11.08
A3	620698.618	4559490.328	1.36
A4	620697.262	4559490.360	8.76
A5	620694.447	4559482.065	30.33
A6	620723.571	4559473.601	10.62
A7	620732.377	4559479.534	28.31
A8	620758.782	4559489.757	11.43
A9	620766.725	4559497.973	27.64
A10	620744.202	4559513.997	16.08

Κορυφή	X	Y	Li
A1	2488.483	5433.792	30.82
A2	2467.240	5411.449	11.08
A3	2457.282	5406.594	1.36
A4	2455.927	5406.676	8.76
A5	2452.812	5398.487	30.33
A6	2481.613	5388.968	10.62
A7	2490.631	5394.578	28.31
A8	2517.395	5403.835	11.43
A9	2525.633	5411.758	27.64
A10	2503.704	5428.593	16.08

ΤΟΠΟΓΡΑΦΙΚΟ ΔΙΑΓΡΑΜΜΑ

ΑΓΡΟΤΕΜΑΧΙΟΥ ΚΑΤΕΧΟΜΕΝΟ ΑΠΟ ΚΑΛΤΣΙΔΗ ΝΙΚΟΛΑΟ ΤΟΥ ΓΕΩΡΓΙΟΥ

ΣΤΗ ΘΕΣΗ "ΜΥΛΟΣ" ΣΤΟ ΑΓΡΟΚΤΗΜΑ ΠΑΝΔΡΟΣΟΥ ΤΟΥ ΔΗΜΟΥ ΚΟΜΟΤΗΝΗΣ.

ΚΛΙΜΑΚΑ 1 : 500

ΟΡΟΙ ΔΟΜΗΣΗΣ

ΕΚΤΟΣ ΣΧΕΔΙΟΥ

ΔΙΑΤΑΓΜΑ ΡΥΜΟΤΟΜΙΑΣ Π.Δ.24/31-5-1985 (ΦΕΚ. 270 Δ')  
(όπως τροποποιήθηκε με το αρθρ.10 του Ν.3212/2003)

ΕΛΑΧΙΣΤΟ ΕΜΒΑΔΟΝ 4000 μ2 , ΕΛΑΧΙΣΤΟ ΠΡΟΣΩΠΟ 25.00 μ

ΕΜΒΑΔΟΝ ΑΓΡΟΤΕΜΑΧΙΟΥ (Α1Α2Α3Α4Α5Α6Α7Α8Α9Α10Α1) = 1715.93 μ2

ΕΜΒΑΔΟΝ ΑΠΟΘΗΚΗΣ = 9.48 μ2

ΠΑΡΑΤΗΡΗΣΕΙΣ

1. Το διάγραμμα είναι ενταγμένο στο κρατικό σύστημα συντεταγμένων ΕΓΣΑ ' 87.
2. Οι διαστάσεις και το εμβαδόν υπολογίσθηκαν αναλυτικά από τις συν/νες των κορυφών.
3. Η εξάρτηση από το ΕΓΣΑ ' 87 πραγματοποιήθηκε με σύστημα GPS και κάνοντας χρήση του Τριγωνομετρικού σημείου T 15 Γ.Υ.Σ. ΜΕ ΣΥΝΤΕΤΑΓΜΕΝΕΣ ΕΓΣΑ ' 87 X=617603.471 , Ψ=4543575.877 , Z=62.63 ΦΥΛΛΟ ΚΟΜΟΤΗΝΗΣ.
4. ΤΑ ΟΡΙΑ ΤΟΥ ΑΓΡΟΤΕΜΑΧΙΟΥ ΤΑ ΥΠΕΔΕΙΞΕ Ο ΙΔΙΟΚΤΗΤΗΣ ΚΑΛΤΣΙΔΗΣ ΝΙΚΟΛΑΟΣ

ΠΑΡΑΤΗΡΗΣΗ: ΤΟ ΠΑΡΑΠΑΝΩ ΑΓΡΟΤΕΜΑΧΙΟ ΒΡΙΣΚΕΤΑΙ ΜΕΣΑ ΣΤΟ  
ΥΠ' ΑΡΙΘΜ. 81 ΤΕΜΑΧΙΟ ΤΟΥ ΕΠΟΙΚΙΣΤΙΚΟΥ ΑΓΡΟΚΤΗΜΑΤΟΣ  
ΠΑΝΔΡΟΣΟΥ ΜΕ ΤΟ ΧΑΡΑΚΤΗΡΙΣΜΟ ΔΑΣΟΣ - ΚΟΙΝΟΧΡΗΣΤΟ.

ΚΟΜΟΤΗΝΗ, ΜΑΪΟΣ 2019

Ο ΣΥΝΤΑΞΑΣ

**ΔΗΜΗΤΡΙΟΣ ΧΡ. ΦΕΛΑΚΗΣ**  
 ΔΙΠΛ. ΑΓΡΟΝ. & ΤΟΠΟΓΡΑΦΟΣ ΜΗΧΑΝΙΚΟΣ  
 ΠΟΛΥΤΕΧΝΙΚΗΣ ΣΧΟΛΗΣ Α.Π. ΘΕΣ/ΝΙΚΗΣ  
 ΜΕΛΟΣ Τ.Ε.Ε. ΑΡΙΘΜΟΣ ΜΗΤΡΩΟΥ 63269  
 Παπαδήμα 14 - ΚΟΜΟΤΗΝΗ - Τηλ. 25310 36876  
 ΑΦΜ 045843164 - ΔΟΥ ΚΟΜΟΤΗΝΗΣ

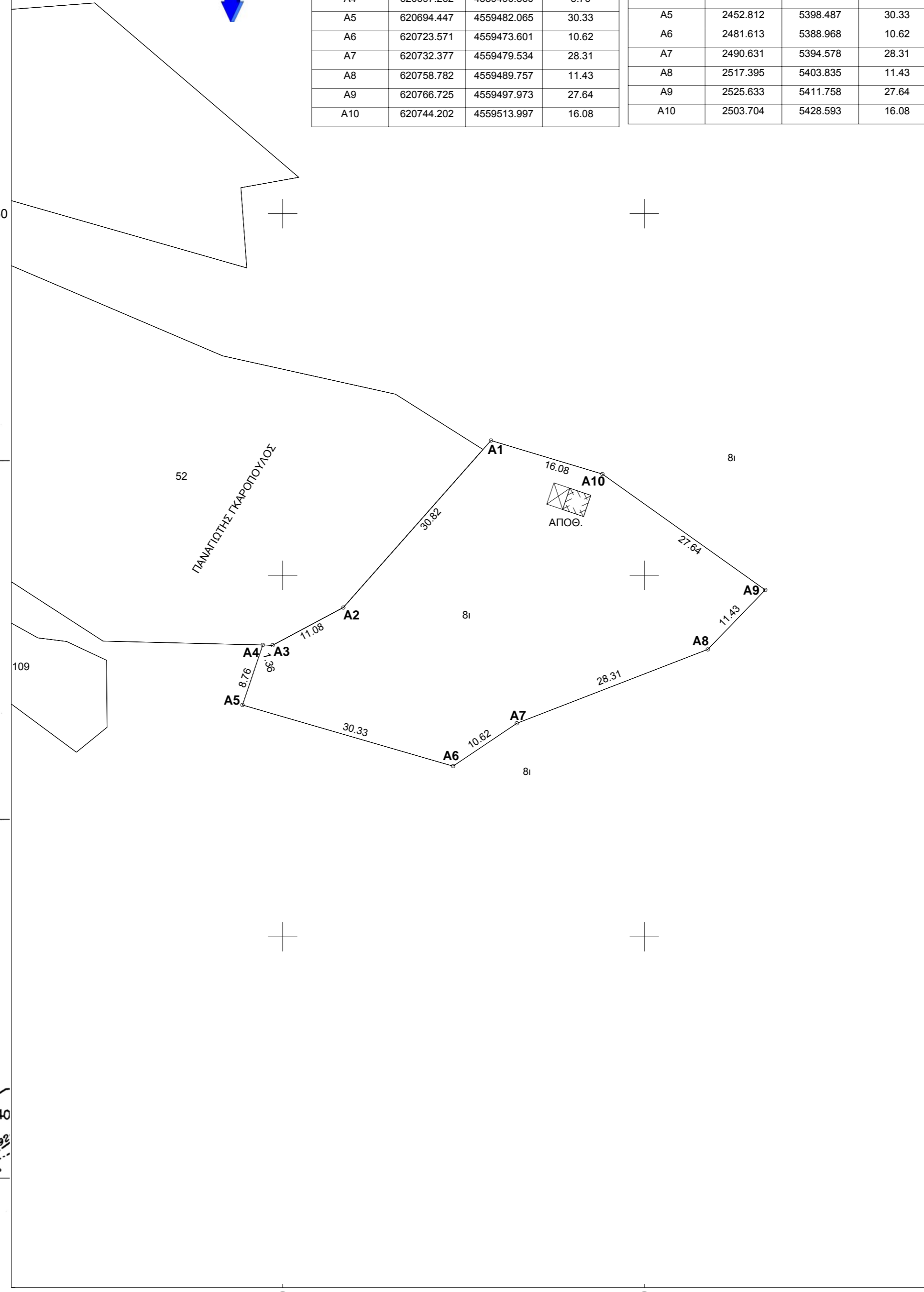
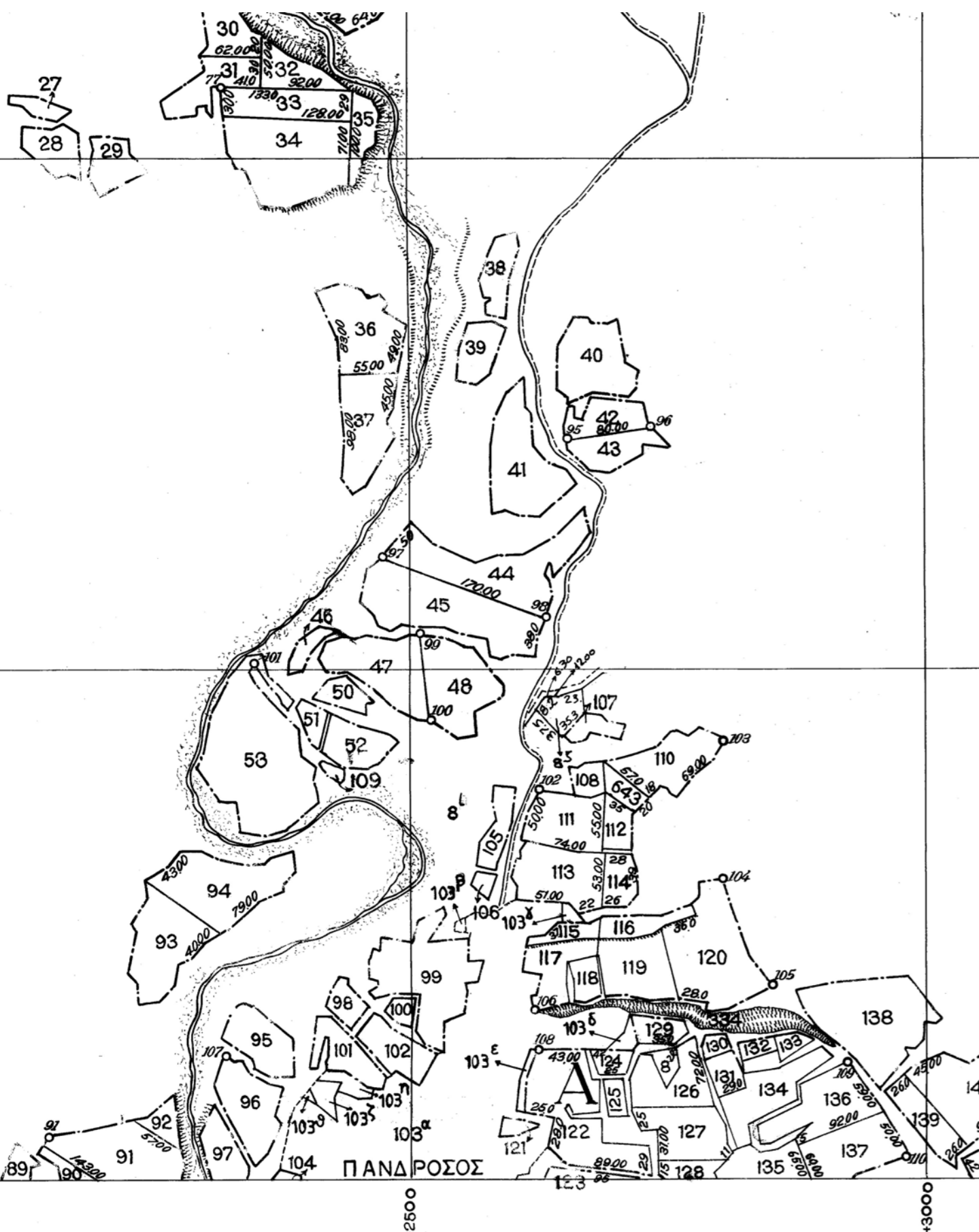

ΚΛΙΜΑΞ 1:5000

620700

620750

620792.5