

ΑΠΟΣΠΑΣΜΑ ΕΥΡΥΤΕΡΗΣ ΠΕΡΙΟΧΗΣ ΑΜΦΙΛΟΧΙΑ  
ΑΠΟ ΧΑΡΤΗ Γ.Υ.Σ. ΚΛ. 1:50.000'

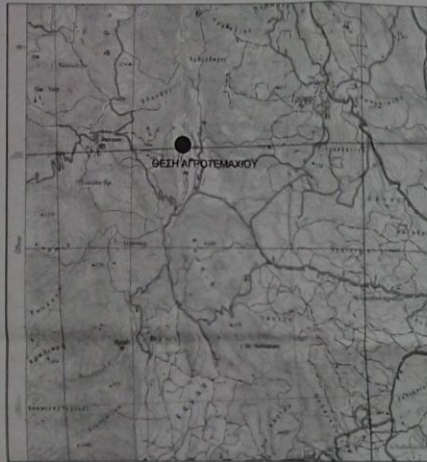

ΑΠΟΣΠΑΣΜΑ ΕΥΡΥΤΕΡΗΣ ΠΕΡΙΟΧΗΣ  
ΑΠΟ ΧΑΡΤΗ Γ.Υ.Σ. ΚΛ. 1:5.000' 5168/7

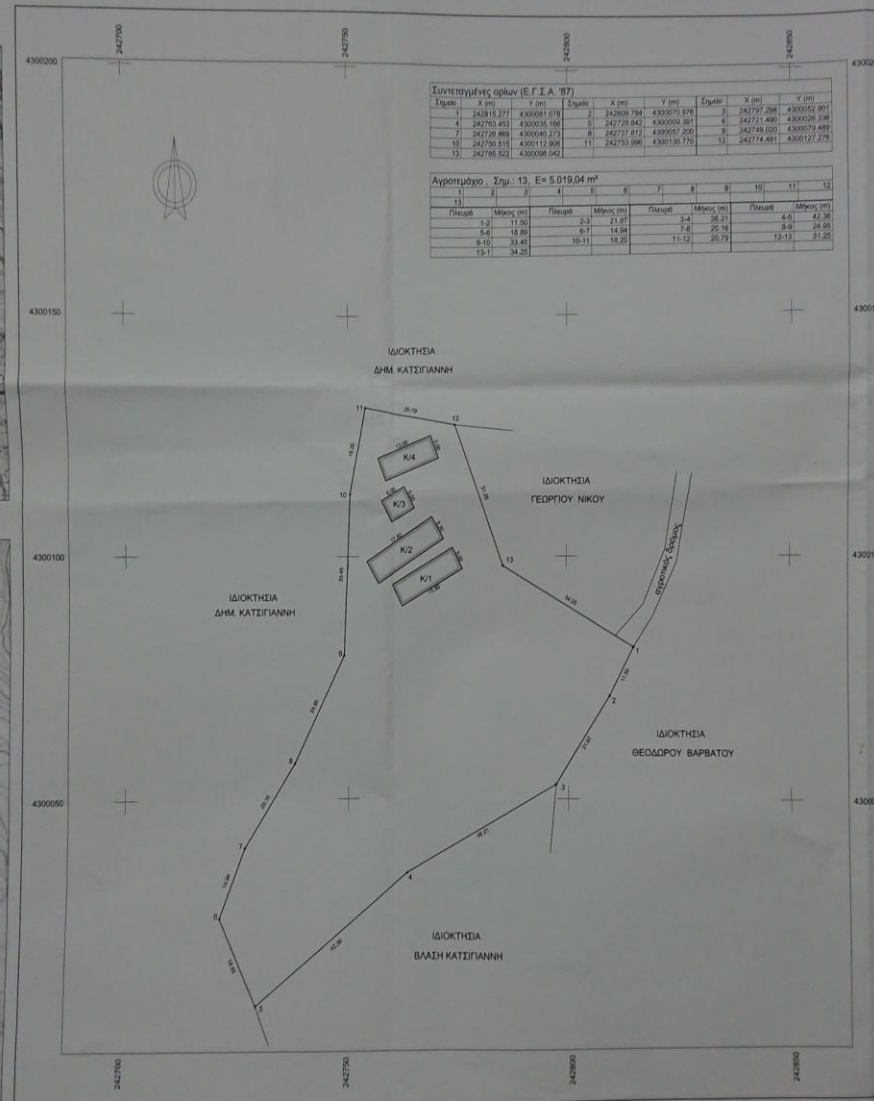
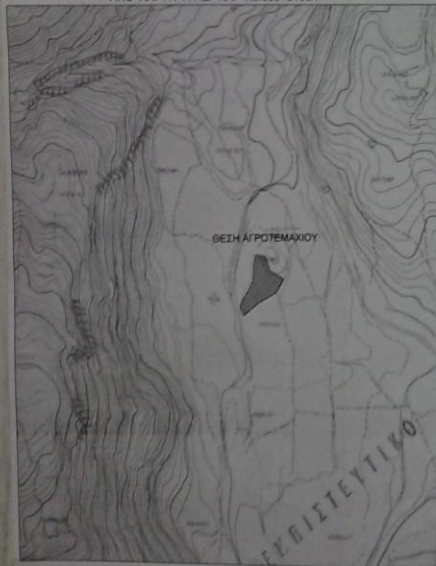

Συντεταγμένες ορίων (Ε.Γ.Σ.Α. '87)

| Σηείο | X (m)      | Y (m)       | Σηείο | X (m)      | Y (m)       | Σηείο | X (m)      | Y (m)       |
|-------|------------|-------------|-------|------------|-------------|-------|------------|-------------|
| 1     | 242813,277 | 4300081,078 | 2     | 242809,784 | 4300070,978 | 3     | 242797,298 | 4300052,901 |
| 4     | 242783,453 | 4300035,596 | 6     | 242775,842 | 4300009,361 | 6     | 242771,486 | 4300026,336 |
| 7     | 242768,869 | 4300048,273 | 8     | 242737,812 | 4300057,200 | 8     | 242748,055 | 4300079,486 |
| 10    | 242755,918 | 4300112,868 | 11    | 242753,996 | 4300138,170 | 12    | 242743,481 | 4300121,278 |
| 13    | 242785,522 | 4300098,042 |       |            |             |       |            |             |

Αγροτεμάχιο - Σημ.: 13, Ε= 5.019,04 m<sup>2</sup>

| 1      | 2         | 3      | 4         | 5      | 6         | 7      | 8         | 9      | 10        | 11     | 12        |
|--------|-----------|--------|-----------|--------|-----------|--------|-----------|--------|-----------|--------|-----------|
| Πλάτος | Μήκος (m) | Πλάτος | Μήκος (m) | Πλάτος | Μήκος (m) | Πλάτος | Μήκος (m) | Πλάτος | Μήκος (m) | Πλάτος | Μήκος (m) |
| 1,4    | 11,56     | 2,3    | 21,97     | 3,4    | 36,21     | 4,6    | 42,36     | 8,0    | 24,65     | 12,3   | 31,25     |
| 6,4    | 16,89     | 6,7    | 14,34     | 7,8    | 20,79     |        |           |        |           |        |           |
| 9,10   | 33,48     | 10,11  | 16,20     | 11,12  | 20,79     |        |           |        |           |        |           |
| 13,1   | 34,25     |        |           |        |           |        |           |        |           |        |           |

**ΥΠΟΜΝΗΜΑ**

α) Αγροτεμάχιο με στοιχεία (1-2-3-4-5-6-7-8-9-10-11-12-13-1) έκτασης Νέου Γεωργίου έκτασης Ε=5.019,04 τ.μ.  
 β) Κ/1 Στάβλος έκτασης Ε=79,00 τ.μ.  
 Κ/2 Στάβλος (έκτασης Ε=93,28 τ.μ.  
 Κ/3 Στάβλος έκτασης Ε=30,00 τ.μ.  
 Κ/4 Στάβλος (μόνο κατασκευή) έκτασης Ε=65,00 τ.μ.

**ΔΙΑΣΗ ΜΗΧΑΝΙΚΟΥ Ν.651/77**

Η υπογεγραμμένη Ευσταθία Καρδάρη Τοπογράφος Μηχανικός Επέλεξε επίλυση υπεύθυνα για το γεωμετρικό με στοιχεία (1-2-3-4-5-6-7-8-9-10-11-12-13-1) και εκδόσει Ε=5.019,04 τ.μ. που βρίσκεται στην θέση "Νήσος" της Τ.Κ. Τριφου, Δ.Ε. Μείδωνος, του Δήμου Ακτιού - Βόνιτσας ότι:

- εφάρμοξε κατά Σχέδιο Πόλεως, εκτός οικισμού και εκτός Γ.Π.Σ.
- είναι άρνη και οικοδομήσιμο κατά παράκληση.
- δεν εμπέσει στις διατάξεις του νόμου 1337/83 περί ερρασιμότητας σε γη και χρήση.

ΕΥΣΤ. ΚΑΡΔΑΡΗ

**ΤΕΧΝΙΚΟ ΓΡΑΦΕΙΟ**  
**ΕΥΣΤΑΘΙΑ ΚΑΡΔΑΡΑ ΤΟΠΟΓΡΑΦΟΣ ΜΗΧΑΝΙΚΟΣ Τ.Ε.**

ΔΗΜΟΤΕΛΕΙΟΥ 40 - ΤΡΙΦΥΛΙΟ, Τ.Κ. 301.00  
 ΤΗΛ.: 26410 57647, 6972 074230

**ΕΡΓΟΔΑΤΗΣ**  
**ΝΙΚΟΥ ΑΝΤΩΝΙΟΣ**

**ΕΡΓΟ**  
 Άδεια ίδρυσης και λειτουργίας κτηνοτροφικής μονάδας

**ΒΕΤΗ**  
 "Νήσος" Τ.Κ. Τριφου, Δήμου Ακτιού - Βόνιτσας

**ΟΝΟΜΑ ΕΡΓΟΥ**  
**ΤΟΠΟΓΡΑΦΙΚΟ ΔΙΑΓΡΑΜΜΑ**

ΚΑΜΑΚΑ  
 1:500

ΧΡΟΝΟΣ ΜΕΤΕΤΗΣ: ΣΕΠΤΕΜΒΡΙΟΣ 2016

ΕΥΣΤΑΘΙΑ ΚΑΡΔΑΡΗ  
 ΤΟΠΟΓΡΑΦΟΣ ΜΗΧΑΝΙΚΟΣ Τ.Ε.

ΕΛΛΗΝΙΚΗ ΔΗΜΟΚΡΑΤΙΑ  
 ΥΠΟΥΡΓΕΙΟ ΠΕΡΙΒΑΛΛΟΝΤΟΣ, ΧΩΡΟΤΑΞΙΑΣ ΚΑΙ ΚΑΤΑΣΤΡΟΦΩΝ  
 ΓΕΩΤΕΧΝΙΚΟ ΕΠΙΧΕΙΡΗΣΙΑΚΟ ΠΡΟΓΡΑΜΜΑ  
 ΔΙΕΥΘΥΝΣΗ ΜΕΤΡΩΝ ΒΕΛΤΙΩΣΗΣ ΤΗΣ ΟΙΚΟΝΟΜΙΑΣ ΤΩΝ ΑΓΡΟΤΙΚΩΝ ΠΕΡΙΟΧΩΝ  
 ΜΕΤΡΟ 4.1  
 ΑΝΑΦΟΡΑ ΝΕΑ ΦΥΣΗ