

ΣΥΝΗΕΣ ΑΓΡΟΤΕΜΑΧΙΟΥ - ΕΜΒΑΔΟΝ			
A1	598503.895	4552634.893	52,28
A2	598550.601	4552627.976	74,97
A3	598603.704	4552690.706	52,28
A4	598596.803	4552697.633	74,99
A1	598503.895	4552634.893	

Εμβαδόν Αγροτεμαχίου= 3922 τ.μ.

ΥΠΟΜΝΗΜΑ  
ΣΤΥΛΟΣ ΔΕΗ  
ΣΤΥΛΟΣ ΟΤΕ

**ΕΜΒΑΔΟΝ ΑΓΡΟΤΕΜΑΧΙΟΥ ΜΕ ΣΤΟΙΧΕΙΑ** : Α1-Α2-Α3-Α4-Α1 : 3922 τ.μ. (ΑΝΑΔΑΣΜΟΣ ΙΑΣΜΟΣ - ΜΩΣΑΙΚΟ 1976 / ΑΡΙΘ. ΤΕΜ. 202)

**ΠΡΑΓΜΑΤΕΥΣΕΙΣ**  
 1. Το φάρμακο είναι ενταγμένο στο κρατικό σύστημα αντιπαραγόντων ΕΓΣΑ 87.  
 2. Οι δοσολογίες και τα εμβόλια υπολογίζονται ανάλογα με τις συντεταγμένες των παραγόντων.  
 3. Η εδραίωση από το ΕΓΣΑ 87 πραγματοποιήθηκε με σύστημα GPS και κλίμακα 1:500 του ΕΛΛΗΝΙΚΟΥ ΣΥΣΤΗΜΑΤΟΣ ΕΝΟΤΗΤΑΡΧΟΥ - ΟΥΝΙΒΕΡΣΙΤΗΤΑΣ ΚΡΑΤΙΣ (ΕΛΕΣΤΟ-ΜΕΤΡ. ΉΛΕΚΤΡΟΝΙΚΟ ΣΥΣΤΗΜΑ ΕΝΟΤΗΤΑΡΧΟΥ).  
 4. Βρέθηκαν επίσης παραστάσεις MATURA 2000 και εκτός ζώνης της συνθήκης RAMSAR.  
 5. Το αγροτεμάχιο απέχει 12 χμ. από την θάλασσα.  
 6. Το αγροτεμάχιο ανήκει στον ενοταρχικό χώρο Μουσικό έτους 1976 με αριθ. τεμ. 202 και τα όρια σχεδιάστηκαν σύμφωνα με τα ορίσματα της Τοπογραφικής Υπηρεσίας, Ροδόλης.

**ΥΠΕΥΘΥΝΗ ΔΙΔΑΣΤΡΙΑ ΔΙΠΛ. Π.Ε. Ν. 1337/1983 Δ.733**  
 Ο υποπαραδέχτης ΑΛΗ ΑΛΗ ΔΙΠΛ. Πολίτικος Μηχανικός σύμφωνα με το νόμο 4819/2004 που τροποποιεί το άρθρο 10 του Ν. 1337/1983 και το άρθρο 10 του Ν. 1337/1983, δεν υπαίχεται σε ποινική προώθηση ή κερσομένη δασική χρήση και δεν υπαίχεται στις δασικές εν γένει εκπτώσεις.

Ο ΜΗΧΑΝΙΚΟΣ

**ΟΡΟΙ ΔΑΜΗΝΗΣ**  
**ΠΕΡΙΟΧΗ ΕΝΤΟΣ ΣΧΕΔΙΟΥ ΕΝΤΟΣ ΖΩΝΗΣ**  
 (Π.Δ. 24-09-1985-ΦΕΚ370/31-09-1985 και Ν.3212-ΦΕΚ308Α/31-12-03)  
 Αρμόλυση 44000 τ.μ. m=25 μ. κλίμακας  
 Αρμόλυση 44000 τ.μ. από της 31-12-2003 (προκακλυση)  
 Αρμόλυση 42000 τ.μ. από της 24-4-1977 (προκακλυση)  
 Σύντακσης Διαγραφής Σ. Κλίμακα 1:750. Αριθμός ορόρων=2  
 Υψος 7,5+1,2 μ. Απόσταση από τα όρια: 15 μ.

**ΠΕΡΙΟΧΗ ΕΝΤΟΣ ΓΤΣ ΙΑΣΜΟΥ**  
 ΦΕΚ 4024Α/21-11-2010, Αριθ. 64893 / 5733 27-09-2010 ΑΠΟΦΑΣΗ Γ.Γ. ΠΕΡΙΦΕΡΕΙΑΣ (ΓΤΣ ΙΑΣΜΟΥ)  
 ΠΕΓΑ2: Σύνταξη τεχνικών και κτηματογραφικών χαρτών  
 Αρμόλυση και κλίμακα: 6000 τ.μ.  
 Προκακλυση 4000 τ.μ.

Για εκκατάσταση φυτοβιοτικών συστημάτων (40158/10 ΦΕΚ1556Β/22-09-2010). Κλίμακα 60%

**ΔΗΛΩΣΗ ΔΗΜΟΚΡΑΤΙΚΟΥ**  
 Ο κτηνία υποπαραδέχτης ΑΛΗ ΑΛΗ ΔΙΠΛ. Πολίτικος Μηχανικός έφρασε υπ' όψη του 651/77, τον 1337/1983 και της διαθεσίας του ΝΟΚ δακτύλου υποθέτας ότι το περιεχόμενο του στοιχείου "Α1-Α2-Α3-Α4-Α1" και εμβαδού 3922 τ.μ. που βρίσκεται στον Αναδομημένο χώρο Μουσικό έτους 1976 (ΑΡΙΘ. ΤΕΜ. 202) του Δήμου Ιασμού της Π.Ε. Ροδόλης, ότι:  
 1. είναι άδεια και αναδομημένο.  
 2. βρέθηκαν επίσης παραστάσεις, εκτός ορίων οικόπεδου, εκτός ζώνης των 500 μ. των οικόπεδων, εκτός ΓΤΣ Ιασμού - Γ.Π.Ε.Ι.Α.Σ.  
 3. Δεν έφρασε υποπαραδέχτης, κατά την υπογραφή της παρούσας με τη διαθεσίαν του Ν. 1337/83.  
 4. εκτός του αγροτεμαχίου δεν υπάρχουν ενδείξεις οριστικής μεταφοράς νημάτων της ΔΕΗ ή άλλων φυσικών αερίων.

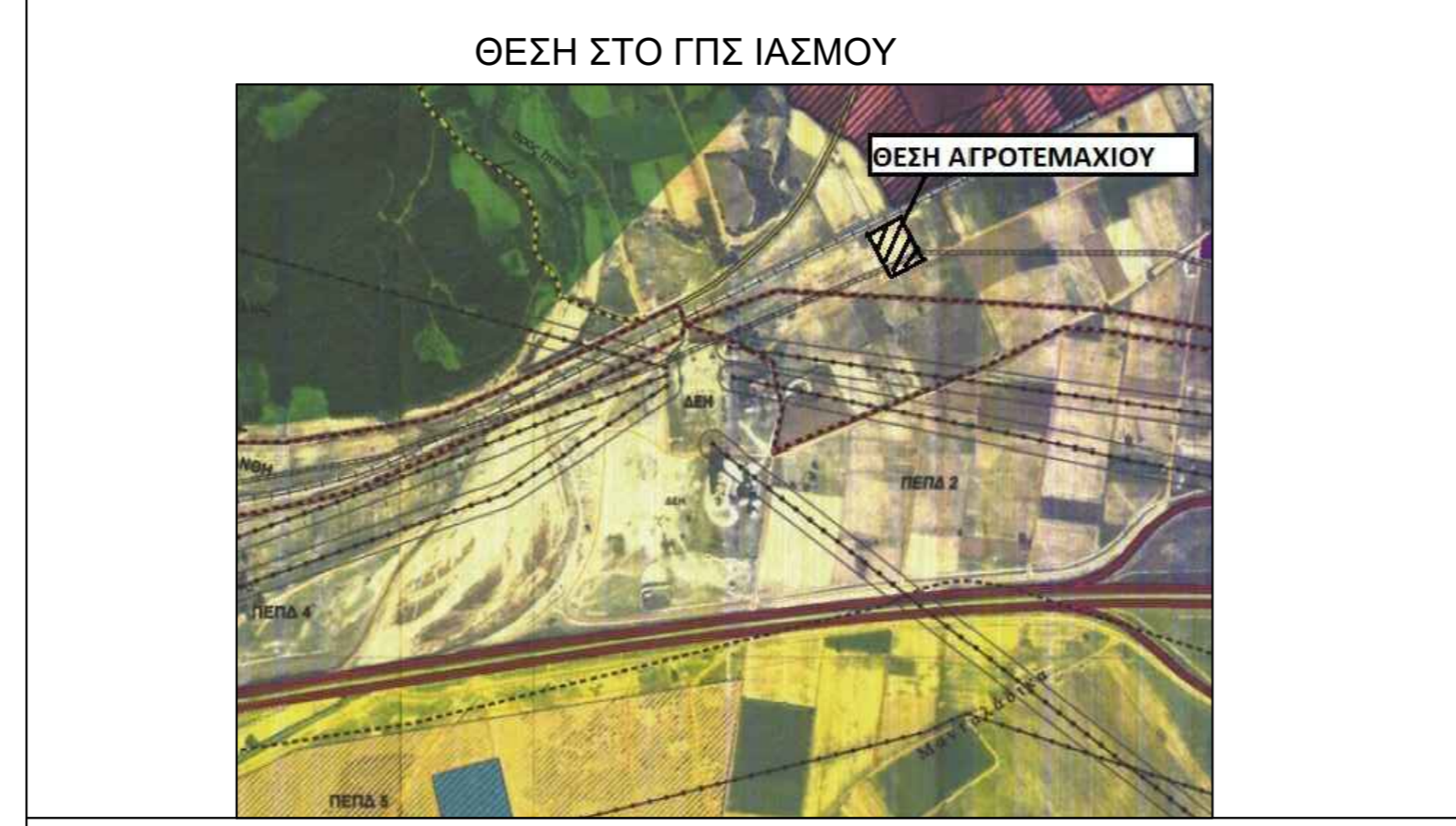

**ΤΕΧΝΙΚΟ ΓΡΑΦΕΙΟ**  
**ΜΕΛΕΤΗ - ΕΠΙΒΛΕΨΗ - ΚΑΤΑΣΚΕΥΗ**  
**ΑΛΗ ΑΛΗ**  
**ΛΕΩΦΟΡΟΣ ΗΡΩΩΝ 2 ΚΟΜΟΤΗΝΗ**  
**ΤΗΛ:2531032042**

---

ΣΤΟΙΧΕΙΑ ΕΡΓΟΔΟΤΗ: ΣΕΛΗΜ ΟΓΛΟΥ ΡΑΜΑΔΑΝ

---

ΘΕΣΗ ΑΓΡΟΤΕΜΑΧΙΟΥ: ΑΝΑΔΑΣΜΟΣ ΙΑΣΜΟΣ - ΜΩΣΑΙΚΟ  
 ΈΤΟΥΣ 1976  
 ΔΗΜΟΣ ΙΑΣΜΟΥ - Π.Ε. ΡΟΔΟΠΗΣ

---

ΘΕΜΑ ΣΧΕΔΙΟΥ: <b>ΤΟΠΟΓΡΑΦΙΚΟ ΔΙΑΓΡΑΜΜΑ</b>	ΑΡΙΘΜ. ΣΧΕΔΙΟΥ: <b>T1</b>
--	------------------------------

---

ΚΛΙΜΑΚΑ: 1/500	ΧΡΟΝΟΣ ΜΕΛΕΤΗΣ: ΝΟΕΜΒΡΙΟΣ 2019
----------------	-----------------------------------

---

ΜΕΛΕΤΗΤΗΣ: ΑΛΗ ΑΛΗ ΔΙΠΛ. ΠΟΛΙΤΙΚΟΣ ΜΗΧΑΝΙΚΟΣ

---

ΣΦΡΑΓΙΔΑ ΜΕΛΕΤΗΤΗ:	ΘΕΩΡΗΣΗ ΥΠΗΡΕΣΙΑΣ:
--------------------	--------------------