

Κορυφή	X	Y	Πλευρά-Μήκος
1	340722.400	4200760.480	
2	340720.116	4200751.620	1-2 = 9.15
3	340721.733	4200748.511	2-3 = 3.51
4	340729.074	4200743.660	3-4 = 8.80
5	340760.469	4200744.301	4-5 = 31.40
6	340761.148	4200760.947	5-6 = 16.66
7	340742.849	4200760.674	6-7 = 18.30
1	340722.400	4200760.480	7-1 = 20.45
Εμβαδόν : 643.76 τμ		Περίμετρος: 108.27μ.	

ΣΥΣΤΗΜΑ ΑΝΑΦΟΡΑΣ: ΕΓΣΑ 87

S1	340730.241	4200752.376
----	------------	-------------

ΥΠΟΣΗΜΕΙΩΣΗ:

Η αποτύπωση έγινε στις 13/3/2017 με τη μέθοδο ταχυμετρίας με χρήση γεωδαιτικού σταθμού τύπου Horizon HTS 580 και η εξάρτηση από το εθνικό τριγωνομετρικό σύστημα συντεταγμένων Ε.Γ.Σ.Α. 87 με Γεωδαιτικό GPS τύπου Topcon GR-3 L1/L2/Glonass

Πλησιέστερα Τριγωνομετρικά Σημεία

No 087132, θέση "Προφήτης Ηλίας", συντεταγμένες X : 341175.471 Y : 4202611.378
 No 087119, θέση "Φάρος", συντεταγμένες X : 339931.948 Y : 4200078.585

ΔΗΛΩΣΗ 651/77

Ο κάτωθι υπογεγραμμένος Πολιτικός Μηχανικός Παπαγεωργόπουλος Νικόλαος, γνωρίζοντας τις συνέπειες των Νόμων 651/77 και 1599/86 δηλώνω ότι το παραπλεύρως οικοπέδο με τα στοιχεία 1-2-3-4-5-6-7-1 εμβαδού E=643.76τμ, όπως περιγράφεται, ευρίσκεται εντός του προ του 1923 υφιστάμενου οικισμού Ελατόφυτο "Μάζι" του Δήμου Καλαβρύτων, εκτός Γ.Π.Σ. και Ζ.Ο.Ε., είναι άρτιο και θα καταστεί οικοδομήσιμο μετά από αυτοψία και γνωμοδότηση της αρμόδιας Πολεοδομικής Αρχής. Η παρούσα δήλωση γίνεται με τις κείμενες διατάξεις (Φ.Ε.Κ. 122/87).

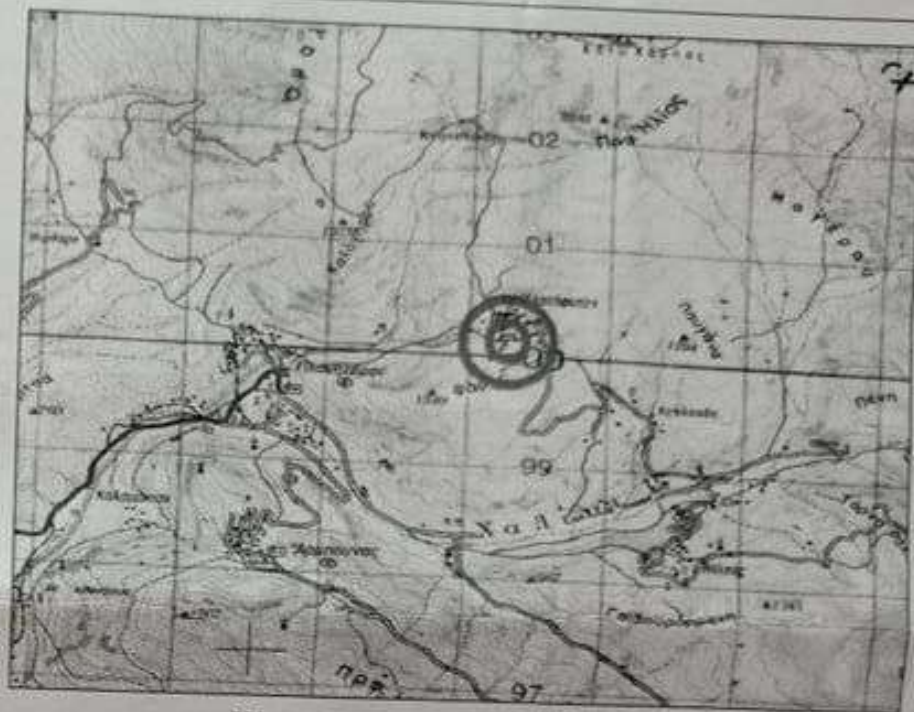

Χάρτης ΓΥΣ κλ. 1:50000_φύλλο "ΔΑΦΝΗ"

