

ΑΓΡΟΤΕΜΑΧΙΟ ΑΝΑΔΑΣΜΟΥ ΥΠ'ΑΡΙΘ. ΤΕΜ. 82 ΙΑΣΜΟΣ - ΜΩΣΑΙΚΟ ΕΤΟΥΣ 1976
 ΣΥΝΤΕΤΑΓΜΕΝΕΣ ΤΕΜΑΧΙΟΥ ΠΡΙΝ ΤΗΝ ΑΠΑΛΟΤΡΙΣΗ ΤΗΣ ΕΓΝΑΤΙΑΣ ΟΔΟΥ ΜΕ ΣΤΟΙΧΕΙΑ Α1-Α2-Α3-Α4-Α5-Α6-Α7-Α8-Α1 ΜΕ ΕΜΒΑΔΟΝ 5968.00 τ.μ.
 ΣΥΝΤΕΤΑΓΜΕΝΕΣ ΕΝΔΟΜΕΙΝΟΝ ΤΜΗΜΑΤΟΣ 1 ΜΕΤΑ ΤΗΝ ΑΠΑΛΟΤΡΙΣΗ ΤΗΣ ΕΓΝΑΤΙΑΣ ΟΔΟΥ ΜΕ ΣΤΟΙΧΕΙΑ Α1-Α2-Α3-Α4-Α5 ΜΕ ΕΜΒΑΔΟΝ 2411.47 τ.μ.
 ΣΥΝΤΕΤΑΓΜΕΝΕΣ ΕΝΔΟΜΕΙΝΟΝ ΤΜΗΜΑΤΟΣ 2 ΜΕΤΑ ΤΗΝ ΑΠΑΛΟΤΡΙΣΗ ΤΗΣ ΕΓΝΑΤΙΑΣ ΟΔΟΥ ΜΕ ΣΤΟΙΧΕΙΑ Α4-Α5-Α6-Α7-Α8 ΜΕ ΕΜΒΑΔΟΝ 561.57 τ.μ.

ΠΑΡΑΤΗΡΗΣΕΙΣ
 1. Το έργο είναι ενταγμένο στο κρατικό σύστημα συντηγμάτων ΕΓΣΑ 87.
 2. Οι διαστάσεις και τα εμβαδόν υπολογίσθηκαν αναλυτικά από τις συντεταγμένες των κορυφών.
 3. Η εδραίωση από το ΕΓΣΑ 87 πραγματοποιήθηκε με σύστημα GPS και κλίμακας χρήσης του Ελληνικού Συστήματος Εντοπισμού - Civilian (Σύστημα κωδικών: XN980919.008 Υπόδειγμα 807 Σ=20.807)
 4. Βρέθηκαν εκτός παρέρχης ΝΑΤΥΡΑ 2000 και
 5. Τα περιθώρια επίθεσης 15 μ. από τα όρια.
 6. Τα όρια που παρατηρήθηκαν ελήφθησαν από την Τοπογραφική Υπηρεσία Ν. Ροδόλης.
 7. Το τμήμα 1 βρίσκεται εκτός ζωνών της ανάλυσης RAMSAR.
 8. Το τμήμα 2 βρίσκεται εκτός ζωνών RAMSAR - ΣΣΝΗ Γ-1.3

ΟΡΟΣ ΔΟΜΗΣΕΩΣ
 ΠΕΡΙΟΧΗ ΕΚΤΟΣ ΣΧΕΔΙΟΥ
 (Π.Δ. 24.02.1986-ΦΕΚ270/23.02.1986 και Ν.3212-ΦΕΚ080/31.12.03)
 Αρμόδια ε=4000 τ.μ. π=125 μ. κλίμακας
 Αρμόδια ε=4000 τ.μ. από τις 31-12-2003 (επιφύλαξη)
 Συντάκτης: Διεύθυνση Δ.Σ. Κρήτης 100, Αριθμός φακέλου 2 Υφες 7,5+1,2 μ. Απόσταση από τα όρια: 15 μ.

ΦΕΚ4876 - 17-10-2008 ΣΣΝΗ ΠΡΟΣΤΑΣΙΑΣ ΦΥΣΗΣ
 ΦΕΚ4893Α.Α.Π. - 19-11-2010 - ΓΓΕ ΔΗΜΙΟΥ ΙΑΣΜΟΥ
 Αρμόδια ε= 8000 τ.μ.
 Περίοδος ε= 4000 τ.μ.
 Κλίμακας ε= 8000 τ.μ.

Για εγκατάσταση φωτοβολταϊκών συστημάτων (4015810 ΦΕΚ15568/22-09-2010) Κλίμακας 60%

ΔΗΛΩΣΗ ΜΗΧΑΝΙΚΟΥ
 Ο κ. Μηχ. Πολύκαρπος Μιχαηλίδης, υπ' αριθμ. 65177, τον 13/07/1983 και τις διατάξεις του Ν.Κ.Κ. έκρινε αρμόδιος ότι τα τμήματα 1 και 2 που αντιστοιχούν με στοιχεία Α4-Α5-Α6-Α7-Α8 και εμβαδόν 561.57 τ.μ. που βρίσκονται στον αναδασμό ΙΑΣΜΟΣ - με αριθμ. 82 Δίπλ. Ισχύων - Ν. Ροδόλης, απ: 1. το τμήμα 1 και όλη και αναδιοργανώθηκαν κατά παράκληση 2. το τμήμα 2 στα όρια και εως αναδιοργάνωσης 3. βρίσκονται εκτός ζωνών της ανάλυσης, εκτός ζωνών της ΣΟΟ μ. των οικισμών, εκτός ΓΤΣΕ δρόμου 4. δεν είναι ενταγμένα στην περιοχή ως η εκτός ζωνών με τις διατάξεις του Ν. 1537/03 5. εκτός των τμημάτων αντιστοιχούν δεν διαγράφονται ανάμεσα με παλαιά κτηματολόγιο της ΔΕΗ ή παλαιό βιομετρικό κτηματολόγιο 6. τα τμήματα 1 βρίσκεται εκτός ζωνών ΠΕΠ2 και τα τμήματα 2 βρίσκεται εκτός ζωνών ΠΕΠ2 (του ΓΓΕ ΙΑΣΜΟΥ ΦΕΚ4893Α.Α.Π. - 19-11-2010)

Ο Μηχ.κός

ΘΕΣΗ ΣΤΟΝ ΑΝΑΔΑΣΜΟ

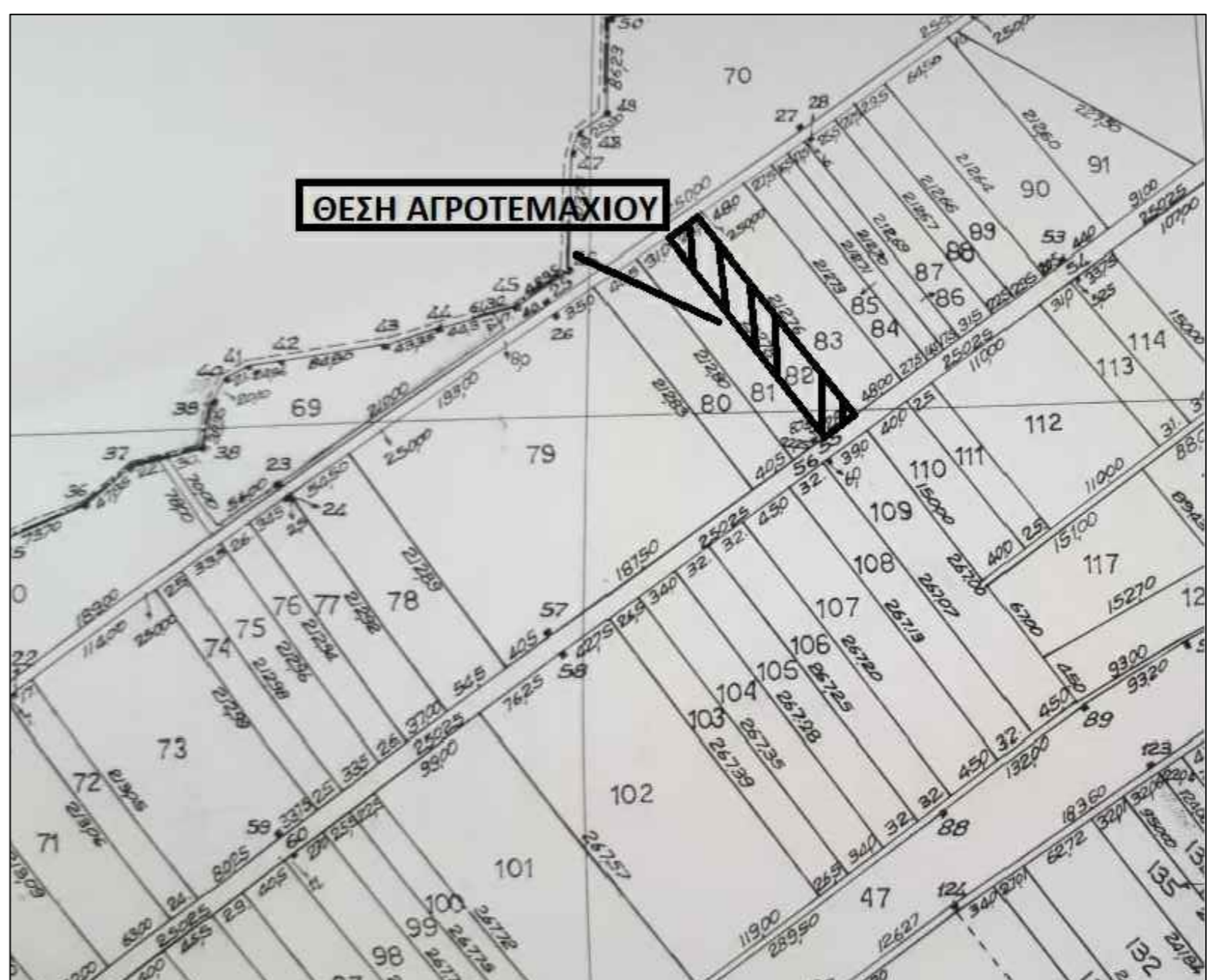

ΘΕΣΗ ΑΓΡΟΤΕΜΑΧΙΟΥ



ΘΕΣΗ ΣΤΟ ΓΠΣ ΙΑΣΜΟΥ

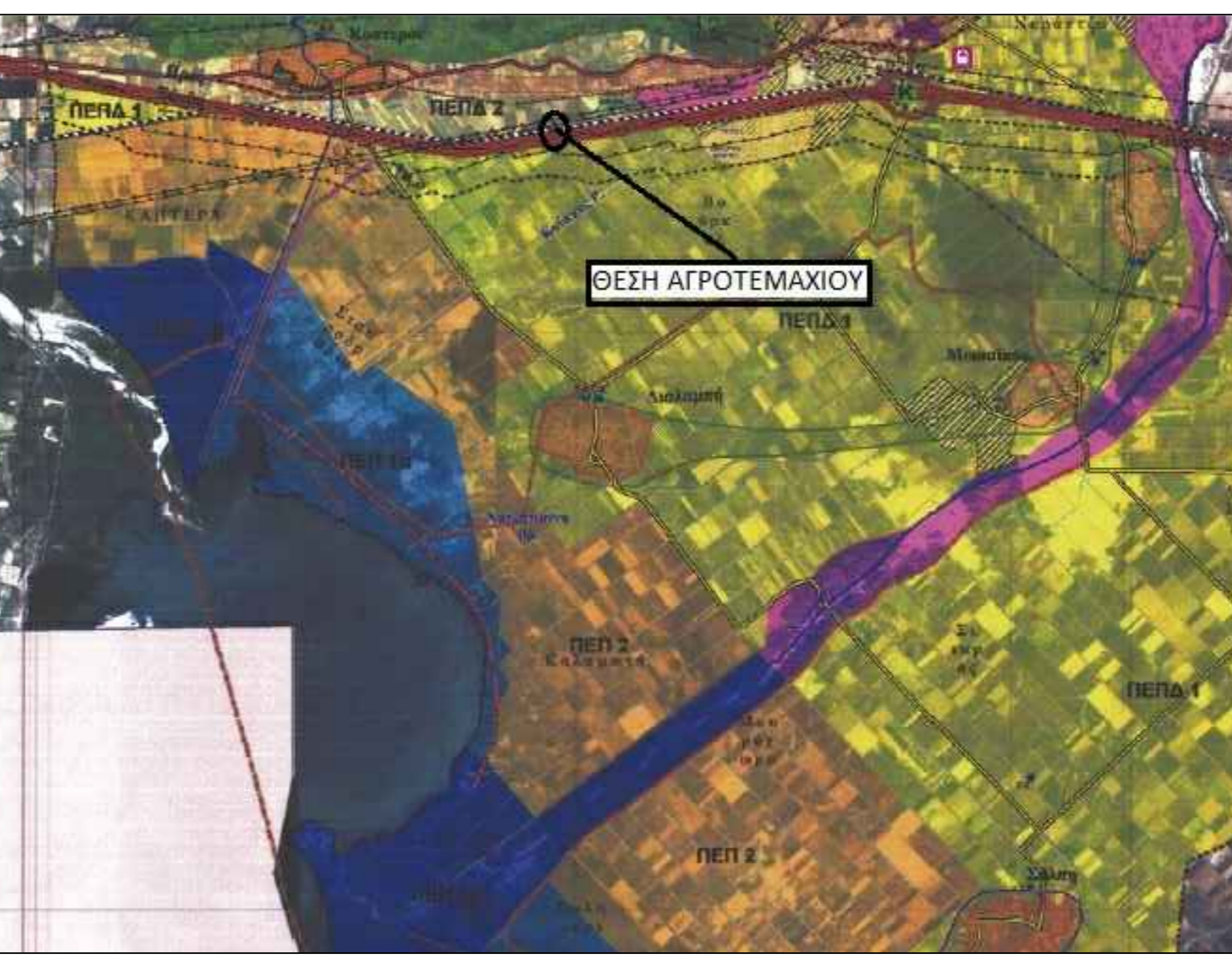

ΤΕΧΝΙΚΟ ΓΡΑΦΕΙΟ
ΜΕΛΕΤΗ - ΕΠΙΒΛΕΨΗ - ΚΑΤΑΣΚΕΥΗ
ΑΛΗ ΑΛΗ
ΛΕΩΦΟΡΟΣ ΗΡΩΩΝ 2 ΚΟΜΟΤΗΝΗ
ΤΗΛ:2531032042

ΣΤΟΙΧΕΙΑ ΕΡΓΟΔΟΤΗ: ΓΙΑΛΟΥΤΣ ΑΜΕΤ

ΘΕΣΗ ΑΓΡΟΤΕΜΑΧΙΟΥ: ΑΝΑΔΑΣΜΟΣ ΙΑΣΜΟΣ - ΜΩΣΑΙΚΟ
 1976 ΑΡΙΘ. ΤΕΜΑΧΙΟΥ 82 -
 ΤΗΣ Π.Ε. ΡΟΔΟΠΗΣ

ΘΕΜΑ ΣΧΕΔΙΟΥ: **ΤΟΠΟΓΡΑΦΙΚΟ ΔΙΑΓΡΑΜΜΑ** ΑΡΙΘΜ. ΣΧΕΔΙΟΥ: **T1**

ΚΛΙΜΑΚΑ: 1/500 ΧΡΟΝΟΣ ΜΕΛΕΤΗΣ: **ΣΕΠΤΕΜΒΡΙΟΣ 2019**

ΜΕΛΕΤΗΤΗΣ: ΑΛΗ ΑΛΗ ΔΙΠΛ. ΠΟΛΙΤΙΚΟΣ ΜΗΧΑΝΙΚΟΣ

ΣΦΡΑΓΙΔΑ ΜΕΛΕΤΗΤΗ: ΘΕΩΡΗΣΗ ΥΠΗΡΕΣΙΑΣ: