

ΑΠΟΣΠΑΣΜΑ ΦΥΛΛΟΥ ΧΑΡΤΗ ΓΥΣ 1:5000 6202_5

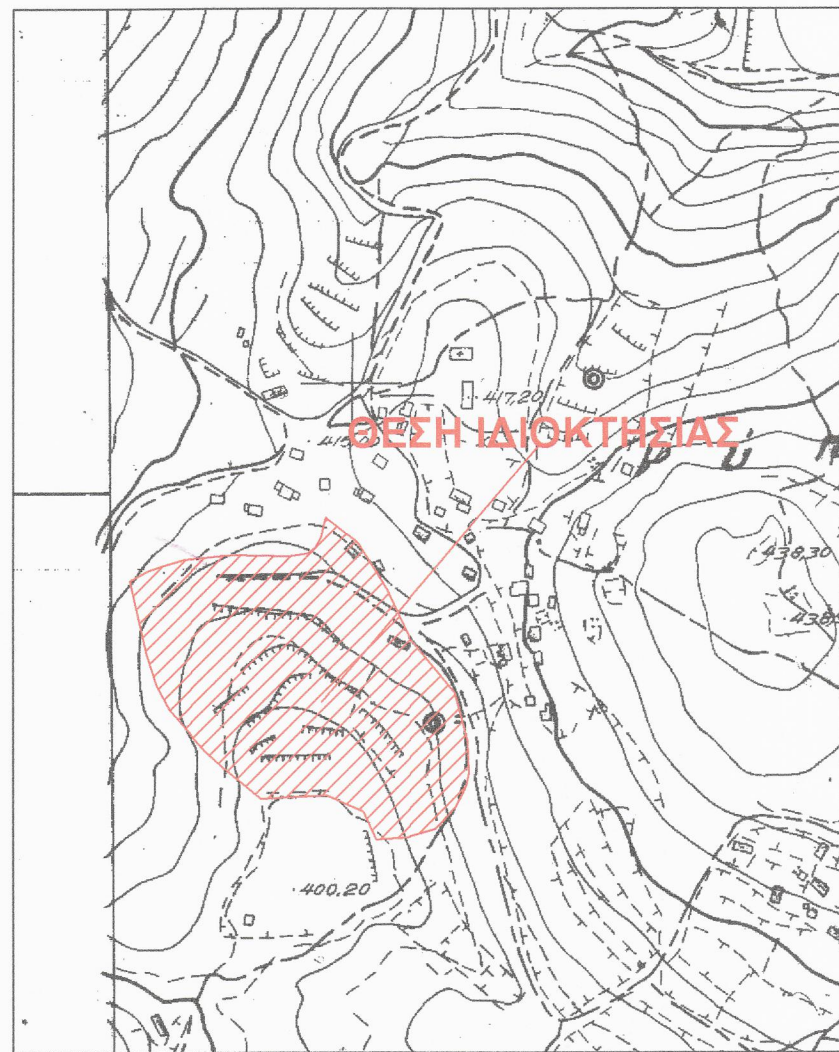

Πίνακας Συντεταγμένων των κορυφών του 1,2,3.....
Εμβαδόν τετραγώνου = 21346.43 τ.μ. - Περίμετρος = 611.56 μ.

α/α	X	Y	Αποστάσεις
1	274409.72	4256518.17	-----
2	274430.63	4256501.44	1 - 2: 26.79
3	274450.05	4256471.22	2 - 3: 35.92
4	274466.21	4256437.06	3 - 4: 37.79
5	274467.47	4256435.98	4 - 5: 1.06
6	274495.67	4256401.80	5 - 6: 44.31
7	274504.03	4256369.47	6 - 7: 33.39
8	274504.69	4256348.70	7 - 8: 20.78
9	274503.05	4256340.49	8 - 9: 8.37
10	274500.80	4256335.58	9 - 10: 5.39
11	274496.37	4256326.82	10 - 11: 9.82
12	274488.25	4256317.81	11 - 12: 12.13
13	274482.78	4256312.11	12 - 13: 7.90
14	274463.79	4256306.31	13 - 14: 19.85
15	274442.87	4256305.21	14 - 15: 20.95
16	274434.69	4256323.39	15 - 16: 19.94
17	274410.57	4256334.17	16 - 17: 26.41
18	274386.61	4256331.83	17 - 18: 44.03
19	274351.23	4256493.39	18 - 19: 162.29
20	274363.88	4256493.22	19 - 20: 12.66
21	274384.90	4256492.95	20 - 21: 21.01
22	274397.09	4256494.65	21 - 22: 12.31
23	274402.66	4256498.43	22 - 23: 6.73
24	274406.43	4256505.35	23 - 24: 7.88
1	274409.72	4256518.17	24 - 1: 13.23

ΑΠΟΣΠΑΣΜΑ ΦΥΛΛΟΥ ΧΑΡΤΗ ΓΥΣ 1:50000 ΜΕΣΟΛΟΓΓΙΩΝ



ΔΗΛΩΣΗ ΜΗΧΑΝΙΚΟΥ Ν.651/1977&Ν.1337/83

Δηλώνω σύμφωνα με το Νόμο για το αγροτεμάχιο συνολικού εμβαδού 21346.43 τμ με κορυφές τα σημεία(1,2,3,...24,1) που βρίσκεται εκτός οικισμού Ρέτινα-Τρύπες του Δήμου Ι.Π Μεσολογγίου , ότι:

- α) είναι άρτιο και οικοδομήσιμο.
- β) δεν εμπίπτει στις διατάξεις του Ν.1337/ 83 περί εισφοράς σε γη και σε χρήμα.
- γ) δε διέρχονται εντός αυτού καλώδια υψηλής τάσης, αγωγός φυσικού αερίου ή οδός υφιστάμενη του 1923
- δ) εντός αυτού ή/και σε απόσταση μικρότερη των 20μ δε διέρχονται οριοθετημένα υδατορεύματα.

Ο ΜΗΧΑΝΙΚΟΣ
ΛΑΜΠΡΟΣ Β. ΑΥΔΗΣ
ΔΙΠΛΩΜΑΤΟΥΧΟΣ Ε.Μ.Π.
ΠΟΛΙΤΙΚΟΣ ΜΗΧΑΝΙΚΟΣ Ε.Ε. 135352
ΑΡ ΜΗΤΡΩΟΥ Τ.Ε.Ε 135352
ΕΛ ΠΟΛΙΟΡΚΗΜΕΝΩΝ 51- ΜΕΣΟΛΟΓΓΙ
ΤΗΛ. 6938 66 27 94
Α.Φ.Μ. 14637990 Δ.Ο.Υ ΜΕΣΟΛΟΓΓΙΟΥ

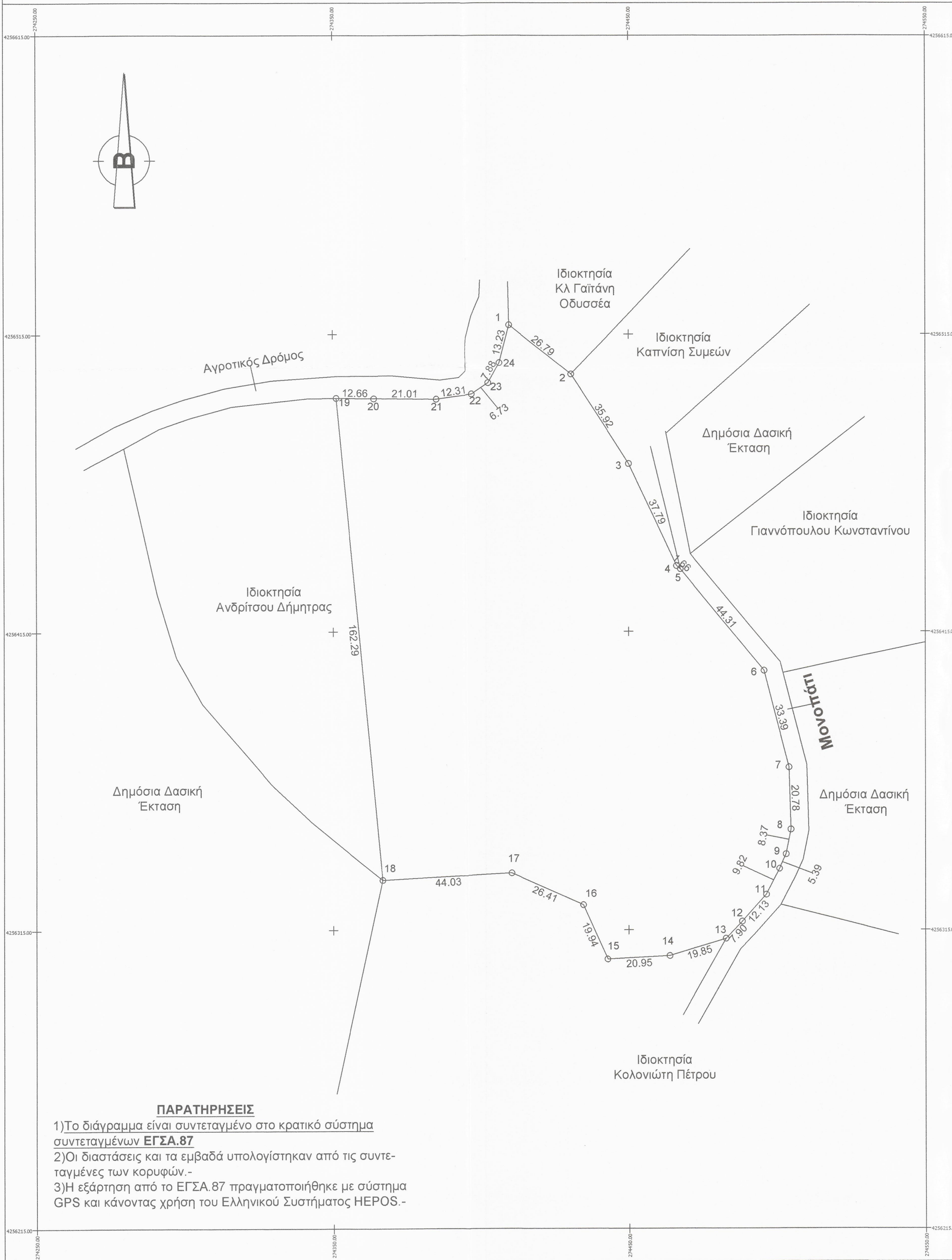

ΠΑΡΑΤΗΡΗΣΕΙΣ

- 1) Το διάγραμμα είναι συντεταγμένο στο κρατικό σύστημα συντεταγμένων ΕΓΣΑ.87
- 2) Οι διαστάσεις και τα εμβαδά υπολογίστηκαν από τις συντεταγμένες των κορυφών.-
- 3) Η εξάρτηση από το ΕΓΣΑ.87 πραγματοποιήθηκε με σύστημα GPS και κάνοντας χρήση του Ελληνικού Συστήματος HEPOS.-

ΔΗΛΩΣΗ ΙΔΙΟΚΤΗΤΗ (Ν.4030 / 2011)

Ο παρακάτω υπογεγραμμένος δηλώνω υπεύθυνα ότι τα όρια υπεδείχθησαν από εμένα είναι ορθά και υλοποιημένα.-

Ο ιδιοκτήτης

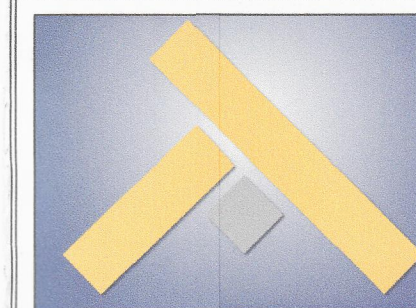

ΛΑΜΠΡΟΣ Β. ΑΥΔΗΣ
ΔΙΠΛ. ΠΟΛΙΤΙΚΟΣ ΜΗΧΑΝΙΚΟΣ Ε.Μ.Π.

ΝΟΤΗ ΜΠΟΤΣΑΡΗ 17, ΜΕΣΟΛΟΓΓΙ
ΕΠΙΚΟΙΝΩΝΙΑ: 6938662794, 6949061516

ΕΡΓΟΔΟΤΗΣ: **ΑΝΔΡΙΤΣΟΥ ΔΗΜΗΤΡΑ**

ΕΡΓΟ: **ΑΠΟΤΥΠΩΣΗ ΑΓΡΟΤΕΜΑΧΙΟΥ**

ΘΕΣΗ: **ΕΚΤΟΣ ΟΙΚΙΣΜΟΥ ΡΕΤΣΙΝΑ-ΤΡΥΠΕΣ ΤΟΥ ΔΗΜΟΥ Ι.Π. ΜΕΣΟΛΟΓΓΙΟΥ**

ΜΕΛΕΤΗΤΗΣ: **ΛΑΜΠΡΟΣ Β. ΑΥΔΗΣ ΔΙΠΛ. ΠΟΛΙΤΙΚΟΣ ΜΗΧΑΝΙΚΟΣ Ε.Μ.Π.**

ΘΕΜΑ ΣΧΕΔΙΟΥ: **ΤΟΠΟΓΡΑΦΙΚΟ ΔΙΑΓΡΑΜΜΑ**

Α.Σ.

Τ1

ΚΛΙΜΑΚΑ: **1:1000**

ΧΡΟΝΟΣ ΜΕΛΕΤΗΣ: **ΙΟΥΝΙΟΣ 2018**

ΥΠΟΓΡΑΦΗ:

ΛΑΜΠΡΟΣ Β. ΑΥΔΗΣ
ΔΙΠΛΩΜΑΤΟΥΧΟΣ
ΠΟΛΙΤΙΚΟΣ ΜΗΧΑΝΙΚΟΣ Ε.Μ.Π.
ΑΡ ΜΗΤΡΩΟΥ Τ.Ε.Ε 135352
ΕΛ ΠΟΛΙΟΡΚΗΜΕΝΩΝ 51- ΜΕΣΟΛΟΓΓΙ
ΤΗΛ. 6938 66 27 94
Α.Φ.Μ. 14637990 Δ.Ο.Υ ΜΕΣΟΛΟΓΓΙΟΥ

ΣΦΡΑΓΙΔΑ
Για τον έλεγχο και τις διορθώσεις... 3/12/2020
ΕΛΛΗΝΙΚΗ ΔΗΜΟΚΡΑΤΙΑ
ΥΠΟΥΡΓΕΙΟ ΠΑΙΔΕΙΑΣ, ΕΡΕΥΝΑΣ ΚΑΙ ΘΡΗΣΚΕΥΜΑΤΩΝ
ΙΝΣΤΙΤΟΥΤΟ ΤΕΧΝΟΛΟΓΙΑΣ ΥΠΟΛΟΓΙΣΤΩΝ ΚΑΙ ΕΚΔΟΣΕΩΝ ΔΙΑΔΙΚΤΥΟΥ
ΕΥΑΝΓΕΛΙΑ ΛΕΠΙΔΗ
Δασολογός με Α' βαθμό
Αναστασία Λεπίδη
Δασολογός με Α' βαθμό