

Συγκεκριμένες οθόνες

Σημείο	X (m)	Y (m)	Σημείο	X (m)	Y (m)
1	260898,160	4264298,500	2	260897,160	4264188,780
4	260972,010	4264218,810	5	260971,620	4264275,990
7	261047,260	4264285,790	8	261075,310	4264155,650
10	261037,430	4264190,300			

Γεωμετρίο ΚΑΕΚ 010580505112, Σημ.: 6, Ε= 1811,99 m²

Πλευρά	Μήκος (m)	Πλευρά	Μήκος (m)	Πλευρά	Μήκος (m)
1-2	97,72	2-3	32,35	3-4	35,52
5-6	10,71	6-1	16,61		

Γεωμετρίο ΚΑΕΚ 010580505117, Σημ.: 6, Ε= 7950,19 m²

Πλευρά	Μήκος (m)	Πλευρά	Μήκος (m)	Πλευρά	Μήκος (m)
7-8	133,13	8-9	37,00	9-10	37,36
2-1	97,72	1-7	59,10		

ΑΠΟΣΤΑΣΜΑ GOOGLE EARTH

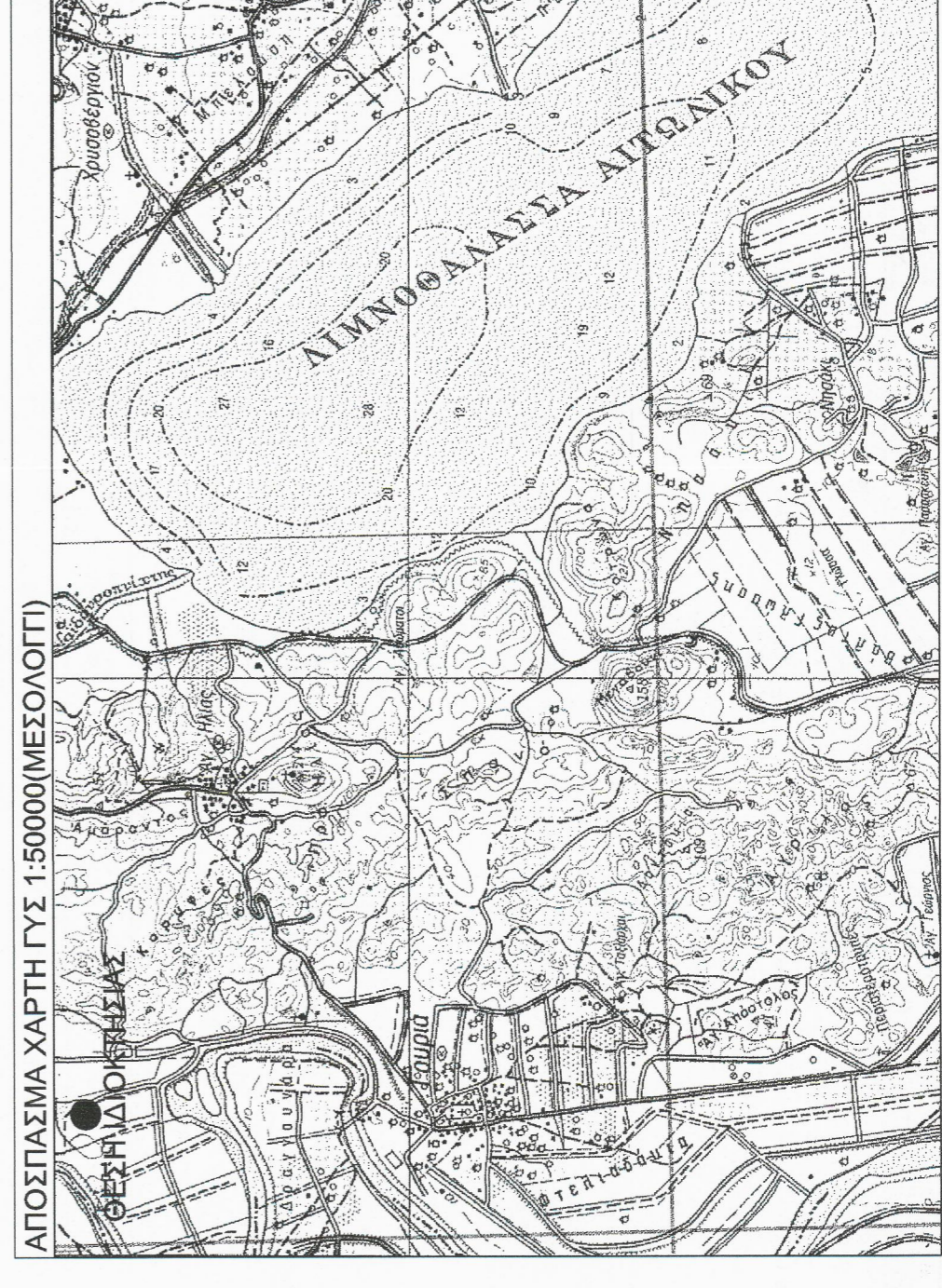
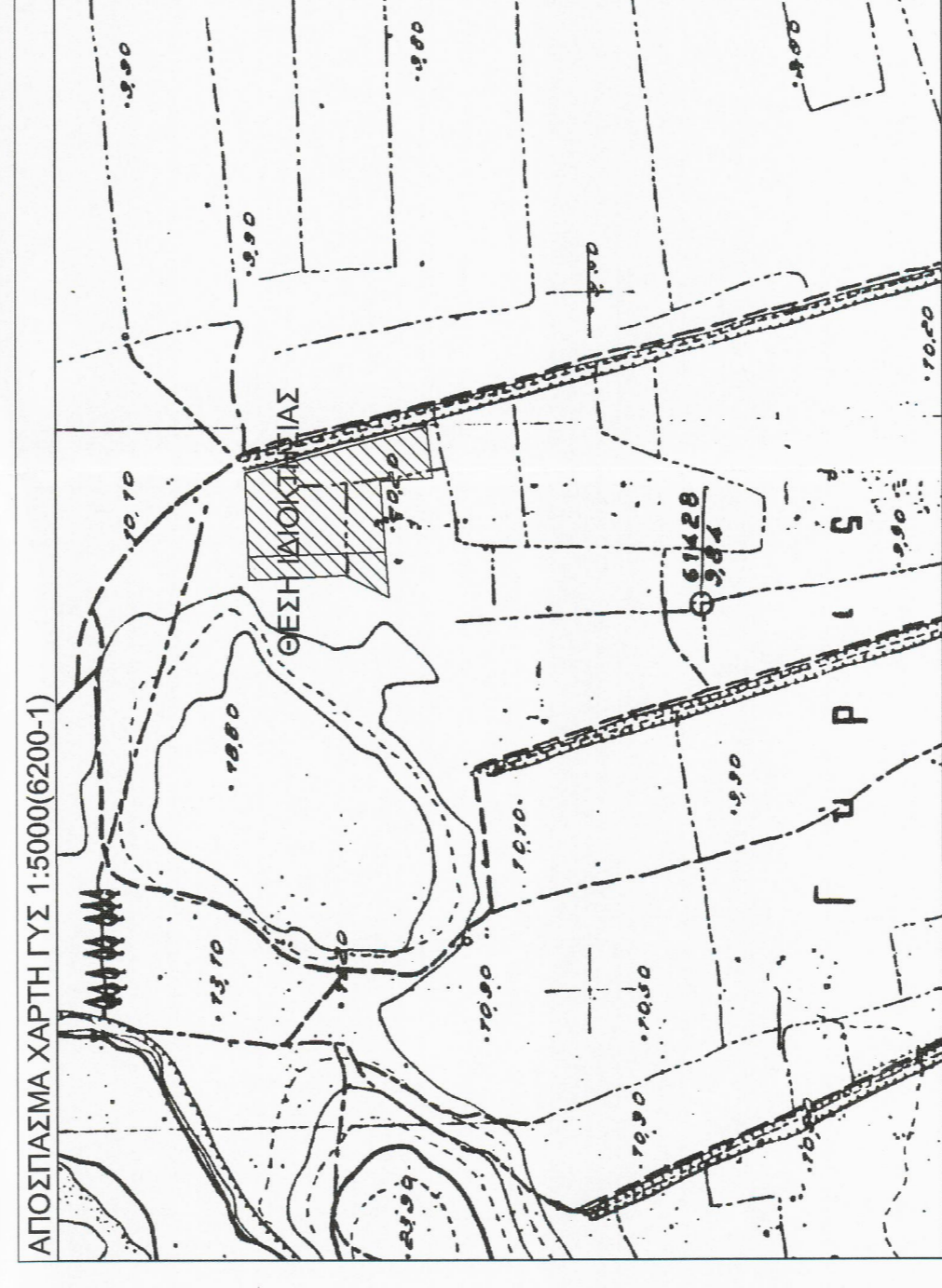

ΤΕΧΝΙΚΟ ΓΡΑΦΕΙΟ
ΘΩΜΑΣ ΠΟΤΣΙΟΣ
ΔΙΠΛ. ΠΟΛΙΤΙΚΟΣ ΜΗΧΑΝΙΚΟΣ
 WWW.POITSIOS.GR
 Δ.ΣΤΑΥΡΟΥ ΚΑΙ 14ΗΣ ΣΕΠΤΕΜΒΡΙΟΥ
 26410-48296

ΙΔΙΟΚΤΗΣΗΣ ΓΗΠΕΔΟΥ
ΤΡΥΦΙΑΤΗΣ ΓΕΩΡΓΙΟΣ

ΜΙΣΘΩΤΗΣ ΓΗΠΕΔΟΥ
ΕΝΕΡΓΕΙΑΚΗ ΧΟΥΣΕΪΝ Κ ΣΙΑ ΕΕ

ΕΡΓΟ
ΑΠΟΥΠΩΣΗ ΙΔΙΟΚΤΗΣΙΑΣ ΚΑΙ ΧΡΩΡΕΘΕΤΗΣΗ ΘΘ ΣΤΑΘΜΟΥ ΙΣΧΥΟΣ 499,95KW

ΘΕΣΗ
"ΠΑΛΟΥΡΓΕΣ" ΓΟΥΡΙΑΣ Δ.Ε. ΟΙΝΙΑΔΩΝ
ΔΗΜΟΥ Ι.Π. ΜΕΣΟΛΟΓΓΙΟΥ Π.Ε. ΑΙΤΟΛΟΑΚΑΡΝΑΝΙΑΣ

ΘΕΜΑ ΣΧΕΔΙΟΥ
ΑΡΙΘΜΟΣ ΣΧΕΔΙΟΥ
ΚΑΙΝΙΜΑΚΑ
1:500

ΤΟΠΟΓΡΑΦΙΚΟ ΔΙΑΓΡΑΜΜΑ

ΧΡΟΝΟΣ ΜΕΛΕΤΗΣ: 06-2018
 ΠΡΩΤΟΦΩΤΗ

ΚΑΤΑΣΤΑΣΙΑ ΔΙΑΔΙΔΗ
 ΟΙΚΟΔΟΜΩΝ ΜΕ Α ΦΑΘΜΩ
 ΠΡΟΒΛΕΨΗ ΔΙΑΔΙΔΗΣ

ΚΑΤΑΣΤΑΣΙΑ ΔΙΑΔΙΔΗΣ
 ΟΙΚΟΔΟΜΩΝ ΜΕ Α ΦΑΘΜΩ
 ΠΡΟΒΛΕΨΗ ΔΙΑΔΙΔΗΣ

ΥΠΟΜΝΗΜΑ

1. Η μελέτη έγινε σύμφωνα με το άρθρο 234, § 2, του Ν. 4077/2002 (ΦΕΚ 133Α).

2. Ο δρόμος που διέρχεται από τον χώρο της μελέτης είναι οδός κοινής χρήσης.

3. Ο χώρος της μελέτης είναι οδός κοινής χρήσης.

4. Ο χώρος της μελέτης είναι οδός κοινής χρήσης.

5. Ο χώρος της μελέτης είναι οδός κοινής χρήσης.

6. Ο χώρος της μελέτης είναι οδός κοινής χρήσης.

7. Ο χώρος της μελέτης είναι οδός κοινής χρήσης.

8. Ο χώρος της μελέτης είναι οδός κοινής χρήσης.

9. Ο χώρος της μελέτης είναι οδός κοινής χρήσης.

10. Ο χώρος της μελέτης είναι οδός κοινής χρήσης.

11. Ο χώρος της μελέτης είναι οδός κοινής χρήσης.

12. Ο χώρος της μελέτης είναι οδός κοινής χρήσης.

13. Ο χώρος της μελέτης είναι οδός κοινής χρήσης.

14. Ο χώρος της μελέτης είναι οδός κοινής χρήσης.

15. Ο χώρος της μελέτης είναι οδός κοινής χρήσης.

16. Ο χώρος της μελέτης είναι οδός κοινής χρήσης.

17. Ο χώρος της μελέτης είναι οδός κοινής χρήσης.

18. Ο χώρος της μελέτης είναι οδός κοινής χρήσης.

19. Ο χώρος της μελέτης είναι οδός κοινής χρήσης.

20. Ο χώρος της μελέτης είναι οδός κοινής χρήσης.

21. Ο χώρος της μελέτης είναι οδός κοινής χρήσης.

22. Ο χώρος της μελέτης είναι οδός κοινής χρήσης.

23. Ο χώρος της μελέτης είναι οδός κοινής χρήσης.

24. Ο χώρος της μελέτης είναι οδός κοινής χρήσης.

25. Ο χώρος της μελέτης είναι οδός κοινής χρήσης.

26. Ο χώρος της μελέτης είναι οδός κοινής χρήσης.

27. Ο χώρος της μελέτης είναι οδός κοινής χρήσης.

28. Ο χώρος της μελέτης είναι οδός κοινής χρήσης.

29. Ο χώρος της μελέτης είναι οδός κοινής χρήσης.

30. Ο χώρος της μελέτης είναι οδός κοινής χρήσης.