

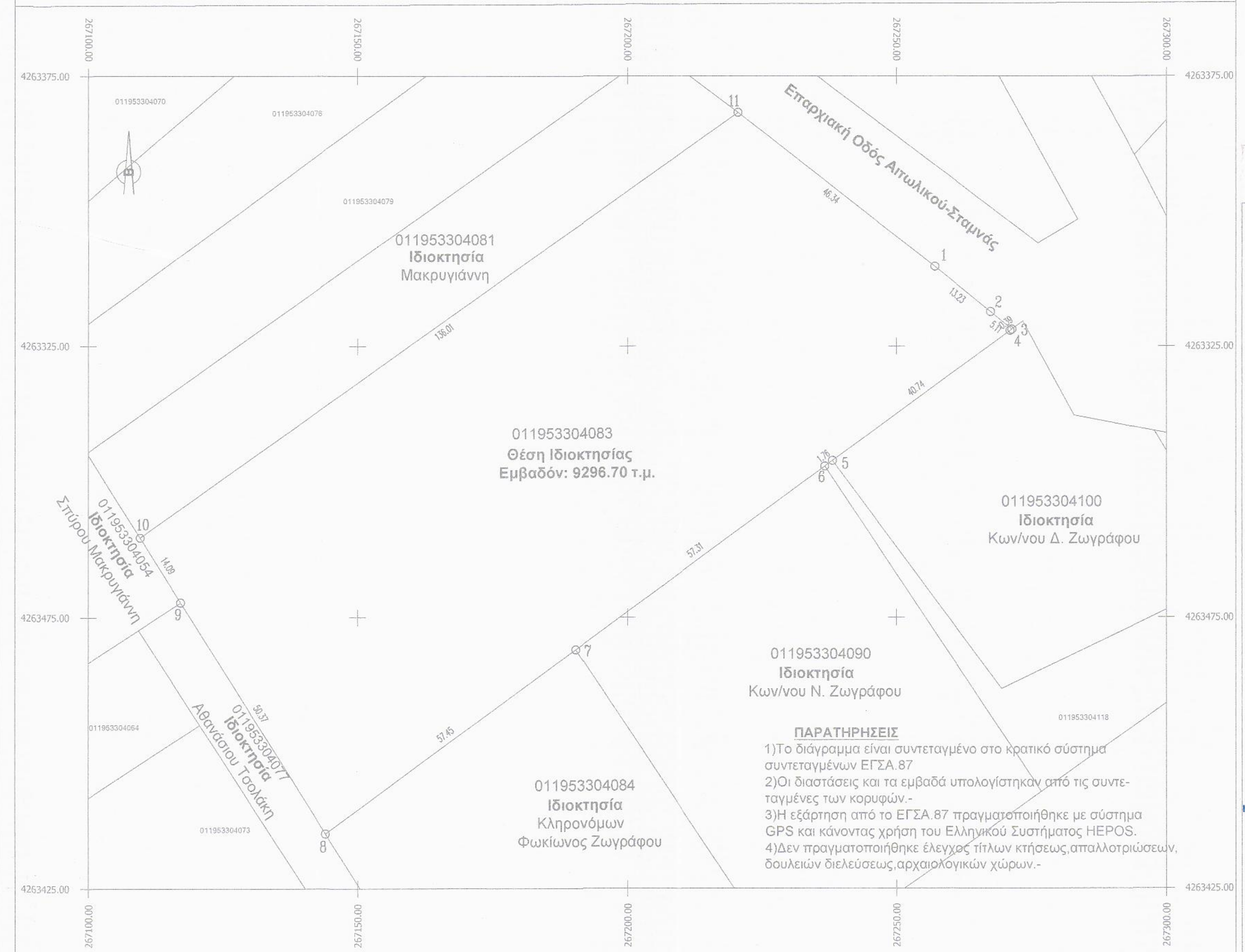

ΠΙΝΑΚΑΣ ΣΥΝΤΕΤΑΓΜΕΝΩΝ ΚΟΡΥΦΩΝ ΙΔΙΟΚΤΗΣΙΑΣ (ΕΓΣΑ 87)

ΣΗΜΕΙΟ	X	Y	ΜΗΚΟΣ
1	267257.090	4263539.660	13.23
2	267267.420	4263531.390	5.11
3	267271.360	4263528.130	0.39
4	267271.040	4263527.900	40.74
5	267238.130	4263503.880	1.76
6	267236.710	4263502.840	57.31
7	267190.420	4263469.050	57.45
8	267144.010	4263435.180	50.37
9	267117.120	4263477.770	14.09
10	267109.600	4263489.680	136.01
11	267220.620	4263568.250	46.34
1	267257.090	4263539.660	

$E = 1/2 \sum (X_i + X_{i+1})(Y_i - Y_{i+1})$
 $E = 9296.70$ τ.μ.



ΠΑΡΑΤΗΡΗΣΕΙΣ

- 1) Το διάγραμμα είναι συντεταγμένο στο κρατικό σύστημα συντεταγμένων ΕΓΣΑ 87
- 2) Οι διαστάσεις και τα εμβαδά υπολογίστηκαν από τις συντεταγμένες των κορυφών.
- 3) Η εξάρτηση από το ΕΓΣΑ 87 πραγματοποιήθηκε με σύστημα GPS και κάνοντας χρήση του Ελληνικού Συστήματος HEPOS.
- 4) Δεν πραγματοποιήθηκε έλεγχος τίτλων κτήσεως, απαλλοτριώσεων, δουλειών διελεύσεως, αρχαιολογικών χώρων.

ΔΗΛΩΣΗ ΜΗΧΑΝΙΚΟΥ Ν.651/1977&Ν.1337/83

Δηλώνω σύμφωνα με το Νόμο:

Για το αγροτεμάχιο που βρίσκεται στη θέση "Καρούτες" εκτός σχεδίου πόλεως κεφαλοβρύσου Σταμνός, της Δ.Ε. Αιτωλικού, του Δήμου Ι.Π. Μεσολογγίου, φέρει αριθμό **ΚΑΕΚ 011953304083** και έχει σύμφωνα με το κτηματογραφικό διάγραμμα και καθ' Υπόδειξη του ιδιοκτήτη συνολικό εμβαδό 9296.70 τ.μ. με κορυφές τα σημεία (1,2,3,...11,1) ότι:

- α) είναι άρτιο και οικοδομήσιμο.
- β) δεν εμπίπτει στις διατάξεις του Ν.1337/83 περί εισφοράς σε γη και σε χρήμα.
- γ) δε διέρχονται εντός αυτού καλώδια υψηλής τάσης, αγωγός φυσικού αερίου ή οδός υφιστάμενη του 1923
- δ) εντός αυτού ή/και σε απόσταση μικρότερη των 20μ δε διέρχονται οριοθετημένα υδατορεύματα.

Ο ΜΗΧΑΝΙΚΟΣ

ΛΑΜΠΡΟΣ Β. ΑΥΔΗΣ
 ΔΙΠΛΩΜΑΤΟΥΧΟΣ
 ΠΟΛΙΤΙΚΟΣ ΜΗΧΑΝΙΚΟΣ Ε.Μ.Π.
 ΑΡ ΜΗΤΡΩΟΥ Τ.Ε.Ε. 133352
 ΕΛ ΠΟΛΙΟΡΚΗΜΕΝΩΝ 51-ΜΕΣΟΛΟΓΓΙ
 ΤΗΛ. 4936 68 27 94
 Φ.Μ. 140372990 Δ.Ο.Υ ΜΕΣΟΛΟΓΓΙΟΥ

ΔΗΛΩΣΗ ΙΔΙΟΚΤΗΤΗ (Ν.4030 / 2011)

Ο παρακάτω υπογεγραμμένος δηλώνω υπεύθυνα ότι τα όρια υπεδείχθησαν από εμένα είναι ορθά και υλοποιημένα.

Ο ιδιοκτήτης

ΛΑΜΠΡΟΣ Β. ΑΥΔΗΣ
 ΔΙΠΛ. ΠΟΛΙΤΙΚΟΣ ΜΗΧΑΝΙΚΟΣ Ε.Μ.Π.

ΕΔΡΑ: ΕΛ.ΠΟΛΙΟΡΚΗΜΕΝΩΝ 51, ΜΕΣΟΛΟΓΓΙ // ΥΠΟΚΑΤΑΣΤΗΜΑ 1: ΓΟΥΡΙΑ ΜΕΣΟΛΟΓΓΙΟΥ
 ΥΠΟΚΑΤΑΣΤΗΜΑ 2: ΓΑΒΑΛΟΥ ΜΑΚΡΥΝΕΙΑΣ
 ΕΠΙΚΟΙΝΩΝΙΑ: 6949061516, 6938992794, 2631 301537

ΕΡΓΟΔΟΤΗΣ: ΧΡΥΣΗ ΒΕΡΓΑ ΕΝΕΡΓΕΙΑΚΗ ΚΟΙΝΟΤΗΤΑ Π.Ε.

ΕΡΓΟ: ΑΠΟΤΥΠΩΣΗ ΑΓΡΟΤΕΜΑΧΙΟΥ

ΘΕΣΗ: "ΚΑΡΟΥΤΕΣ" ΕΚΤΟΣ ΣΧΕΔΙΟΥ ΠΟΛΕΩΣ ΚΕΦΑΛΟΒΡΥΣΟΥ ΣΤΑΜΝΑΣ, Δ.Ε. ΑΙΤΩΛΙΚΟΥ ΤΟΥ ΔΗΜΟΥ Ι.Π. ΜΕΣΟΛΟΓΓΙΟΥ

ΜΕΛΕΤΗΤΗΣ: ΛΑΜΠΡΟΣ Β. ΑΥΔΗΣ ΔΙΠΛ. ΠΟΛΙΤΙΚΟΣ ΜΗΧΑΝΙΚΟΣ Ε.Μ.Π.

ΘΕΜΑ ΣΧΕΔΙΟΥ: ΤΟΠΟΓΡΑΦΙΚΟ ΔΙΑΓΡΑΜΜΑ

ΚΛΙΜΑΚΑ: 1:500

ΧΡΟΝΟΣ ΜΕΛΕΤΗΣ: ΙΟΥΝΙΟΣ 2018

ΓΙΑ ΤΟΝ ΕΛΕΓΧΟ ΚΑΙ ΤΙΣ ΔΙΟΡΘΩΣΕΙΣ: 22.2.2018
 11.12.2018
 Δ.Ο.Υ ΜΕΣΟΛΟΓΓΙΟΥ

ΣΦΡΑΓΙΔΑ:

ΛΑΜΠΡΟΣ Β. ΑΥΔΗΣ
 ΔΙΠΛΩΜΑΤΟΥΧΟΣ
 ΠΟΛΙΤΙΚΟΣ ΜΗΧΑΝΙΚΟΣ Ε.Μ.Π.
 ΑΡ ΜΗΤΡΩΟΥ Τ.Ε.Ε. 133352
 ΕΛ ΠΟΛΙΟΡΚΗΜΕΝΩΝ 51-ΜΕΣΟΛΟΓΓΙ
 ΤΗΛ. 4936 68 27 94
 Φ.Μ. 140372990 Δ.Ο.Υ ΜΕΣΟΛΟΓΓΙΟΥ

Αναστασία Λεπιδή
 Δασολόγος με # 8888

Αναστασία Λεπιδή
 Δασολόγος με # 8888