

ΦΩΤΟΓΡΑΦΙΑ 1

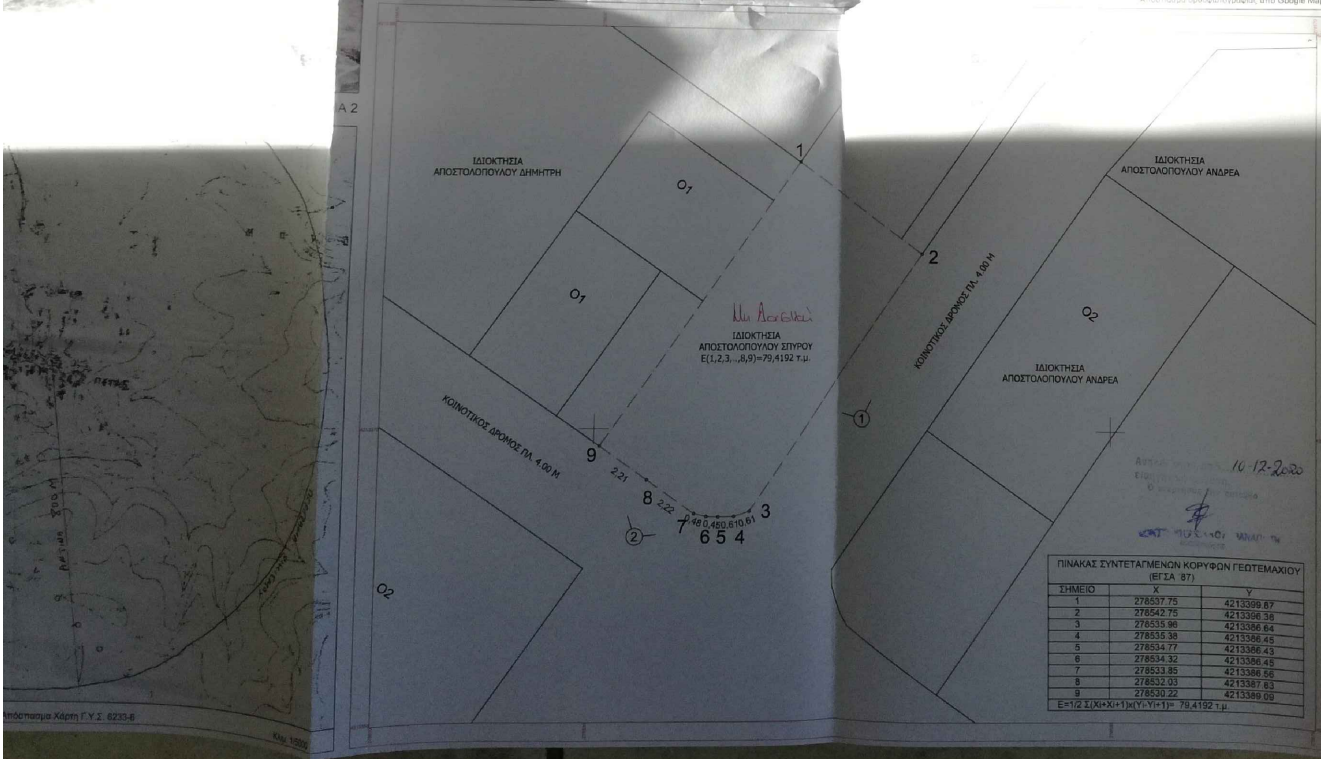

ΙΔΙΟΚΤΗΣΙΑ ΑΠΟΣΤΟΛΟΠΟΥΛΟΥ ΣΠΥΡΟΥ

Αεροφωτογραφία, από Google Maps



ΠΑΡΑΤΗΡΗΣΕΙΣ

- 1) Η κλίμακα της υποδείξης των ορίων της ιδιοκτησίας που απεικονίζεται στο παρόν τοπογραφικό διάγραμμα, ανήκει στο φράγμα έκθεσης σύμφωνα με το αρ. 2 παρ. 6 του Ν. 3212/2003 Φ.Ε.Κ. 308Α/31-12-2003
- 2) Το διάγραμμα είναι ενταγμένο στα κτηνικά συστήματα αντιεπιχειρηματίων ΕΓΣΑ 87
- 3) Ο βασικός και το εμπόδιον υπολογίσθηκαν αναλυτικά από τις συνήθειες των κοσμοτών
- 4) Η εμβάθυνση στα τα ΕΓΣΑ 87 πραγματοποιήθηκε με σύστημα GPS και κίνησης χρήστη του Ελληνικού Συστήματος Επιστομίου - HEPOS

ΔΗΛΩΣΗ ΙΔΙΟΚΤΗΤΗ

Ο κτήνη υπογεγραμμένος, Αποστολόπουλος Σπύρος δηλώνει υπεύθυνα ότι τα όρια όπως υποδείχθηκαν από αυτό στο μηχανικό και απεικονίζονται στο παρόν τοπογραφικό διάγραμμα, είναι ορθά και έχουν υλοποιηθεί.

1 / 2020

ΔΗΛΩΣΗ ΜΗΧΑΝΙΚΟΥ Ν. 651/77

Ο υπογεγραμμένος, Ασημακόπουλος Κωνσταντίνος αρχιμηχανικός, δηλώνει ότι το γήπεδο με στοιχεία 1,2,3, 8,9 έχει εμβαδό Ε= 79,4192 τ.μ. Ιδιοκτήτης Αποστολόπουλος Σπύρος, ευρισκείται εντός του οικισμού Πεττα του Δήμου Αχαΐας.

Το κτίριο είναι έργο και οικοδομήσιμο κατά παρακλίση σύμφωνα με τις σχετικές πολεοδομικές διατάξεις. Έχει εμβαδόν Ε= 79,4192 τ.μ. και βρίσκεται επί δημοτικής οδού.

Επίσης του οικοπέδου υπάρχει μία αναρμόλιγη και διαβρωμένη κατασκευή η οποία και διατηρείται σύμφωνα με το υπ' αριθμ. 729/05/2 πρωτόκολλο σύμφωνης επίκλησης του ΥΠΕΧΩΔΕ, σύμφωνα με το δεν υπάρχει στον Ν. 1337/83 περί κτισμάτων σε μη κοινόχρηστο χώρο εκτός Ζ.Ο.Ε. εκτός δικτύου NATURA και σε απόσταση μεγαλύτερη των 3000 μ. από τη θάλασσα.

Μετά από έλεγχο στους βασικούς χάρτες δεν ερωτήθη στις βασικές εν γένει εκδόσεις (Φ.Ε.Κ. 496Α/29-12-2017).

ΑΤΗΜΑΚΟΠΟΥΛΟΣ ΚΩΝΣΤΑΝΤΙΝΟΣ
ΕΠΙΧΕΙΡΗΣΙΑΚΟ ΛΟΓΟΤΥΠΟ
ΜΗΧΑΝΙΚΟΣ
ΑΔΕΙΑΣ ΑΡΧΙΤΕΚΤΟΝΙΚΗΣ ΚΑΤΑΡΤΙΣΗΣ
ΑΔΕΙΑΣ ΑΡΧΙΤΕΚΤΟΝΙΚΗΣ ΚΑΤΑΡΤΙΣΗΣ

Ασημακόπουλος Κωνσταντίνος
Αρχιτεκτων Μηχανικός

ΕΡΓΟΔΩΤΗΣ
ΑΠΟΣΤΟΛΟΠΟΥΛΟΣ ΣΠΥΡΟΣ

ΕΡΓΟ
ΝΕΑ ΙΣΟΓΕΙΑ ΚΑΤΟΙΚΙΑ

ΘΕΣΗ
ΟΙΚΙΣΜΟΣ ΠΕΤΤΑ, ΔΗΜΟΣ Δ.Τ. ΑΧΑΪΑΣ

Φ.Ε.Μ.Α. ΑΡ. ΣΧΕΔΙΟΥ
ΤΟΠΟΓΡΑΦΙΚΟ ΔΙΑΓΡΑΜΜΑ - ΔΙΑΓΡΑΜΜΑ ΚΑΛΥΨΗΣ
11

ΚΑΙΝΑΚΑ 1/100
ΧΡΟΝΟΣ ΜΕΛΕΤΗΣ ΣΕΠΤΕΜΒΡΙΟΣ 2020
ΕΛΕΓΧΟΣ

ΣΤΡΑΤΙΣΤΑ - ΠΡΟΓΡΑΦΗ

ΑΤΗΜΑΚΟΠΟΥΛΟΣ ΚΩΝΣΤΑΝΤΙΝΟΣ
ΕΠΙΧΕΙΡΗΣΙΑΚΟ ΛΟΓΟΤΥΠΟ
ΜΗΧΑΝΙΚΟΣ
ΑΔΕΙΑΣ ΑΡΧΙΤΕΚΤΟΝΙΚΗΣ ΚΑΤΑΡΤΙΣΗΣ
ΑΔΕΙΑΣ ΑΡΧΙΤΕΚΤΟΝΙΚΗΣ ΚΑΤΑΡΤΙΣΗΣ