

**ΔΗΛΩΣΗ ΙΔΙΟΚΤΗΤΗ (Ν. 3040/2011)**  
 Δηλώνω υπεύθυνα ότι τα όρια του αγροτεμαχίου υπεδείχθησαν από εμένα και ευθύνομαι για την ακρίβεια των δηλούμενων ορίων καθώς και για την ύπαρξη και την απτία των δικαιωμάτων μου στο αγροτεμάχιο.  
**Ο ΙΔΙΟΚΤΗΤΗΣ**

**Υπόμνημα Εξαρτημένου Τοπογραφικού Διαγράμματος**  
 - Οι συντεταγμένες των κορυφών του αγροτεμαχίου που αναφέρονται στο Τοπογραφικό Διάγραμμα είναι στο Ελληνικό Γεωδαιτικό Σύστημα Αναφοράς 1987 (Ε.Γ.Σ.Α.'87).  
 - Η εξάρτηση από το Ε.Γ.Σ.Α.'87 πραγματοποιήθηκε με παρατηρήσεις που διεξήχθησαν την 20/09/2020 κάνοντας χρήση του σταθμού RTCM Ref 0031 του ιδιωτικού δικτύου SmartNet της εταιρείας Metrica AE με συντεταγμένες (X,Y)=(225212.04, 4185595.48).  
 - Το αρχείο που παράχθηκε από τις μετρήσεις είναι το kamila fakelia.txt.  
 - Για τις μετρήσεις χρησιμοποιήθηκε GNSS δέκτης Leica GS07 GNSS με καταγραφή συγχρότων L1 και L2 του συστήματος GPS και GLONASS.

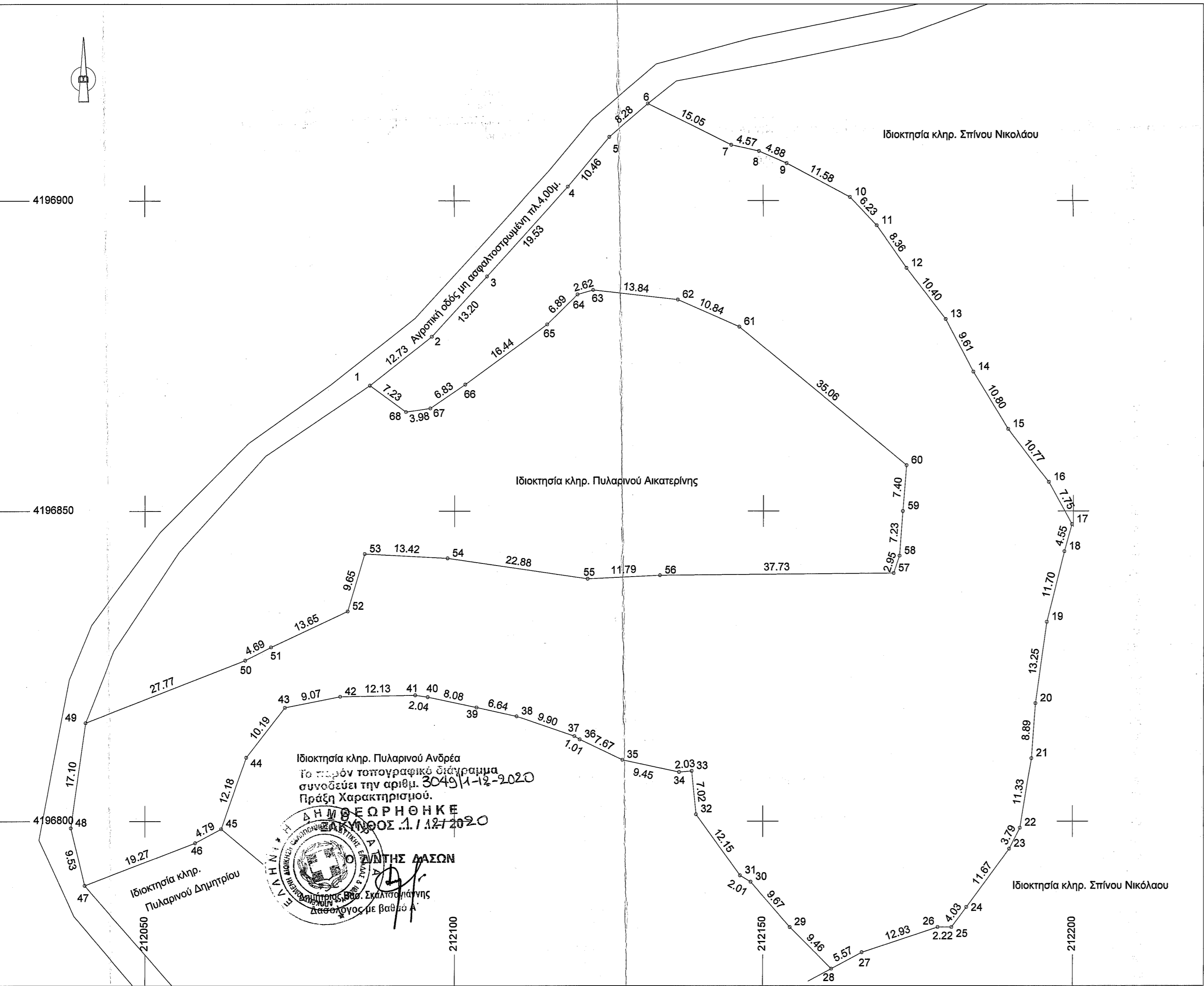

Ιδιοκτήτρια κληρ. Πυλαρινού Ανδρέα  
 Το παρόν τοπογραφικό διάγραμμα συνοδεύει την αριθμ. 3040/11-12-2020 Πράξη Χαρακτηρισμού.  
**Δ. Η. Μ. ΘΕΟΦΟΝΗΣ**  
 Δ. Η. Μ. ΘΕΟΦΟΝΗΣ  
 ΑΡΓΑΣΑΡΗ 15 - ΖΑΚΥΝΘΟΣ  
 Α.Φ.Μ. 136352497 - ΔΟΥ ΖΑΚΥΝΘΟΥ  
 ΤΗΛ. 6948642165



**ΠΙΝΑΚΑΣ ΣΥΝΤΕΤΑΓΜΕΝΩΝ**

a/a	X	Y	Απόσταση (μ.)
1	212086.29	4196870.26	1- 2=12.73
2	212096.30	4196878.12	2- 3=13.20
3	212105.24	4196887.83	3- 4=19.53
4	212118.39	4196902.27	4- 5=10.46
5	212125.09	4196910.30	5- 6=8.28
6	212131.38	4196915.69	6- 7=15.05
7	212144.87	4196909.01	7- 8=4.57
8	212149.32	4196907.98	8- 9=4.88
9	212153.80	4196906.04	9- 10=11.58
10	212164.03	4196900.60	10- 11=6.23
11	212168.29	4196896.06	11- 12=8.36
12	212173.07	4196889.20	12- 13=10.40
13	212179.40	4196880.94	13- 14=9.61
14	212183.87	4196872.44	14- 15=10.80
15	212189.50	4196863.22	15- 16=10.77
16	212196.05	4196854.67	16- 17=7.75
17	212199.76	4196847.86	17- 18=4.55
18	212198.55	4196843.48	18- 19=11.70
19	212195.71	4196832.13	19- 20=13.25
20	212193.94	4196819.00	20- 21=8.89
21	212193.32	4196810.13	21- 22=11.33
22	212191.52	4196798.94	22- 23=3.79
23	212189.78	4196795.58	23- 24=11.67
24	212182.86	4196786.18	24- 25=4.03
25	212180.47	4196782.93	25- 26=2.22
26	212178.25	4196782.93	26- 27=12.93
27	212165.98	4196778.86	27- 28=5.57
28	212161.07	4196776.22	28- 29=9.46
29	212154.37	4196782.90	29- 30=9.67
30	212148.02	4196790.21	30- 31=2.01
31	212146.31	4196791.25	31- 32=12.15
32	212139.19	4196801.10	32- 33=7.02
33	212138.46	4196808.08	33- 34=2.03
34	212136.44	4196807.91	34- 35=9.45
35	212127.19	4196809.89	35- 36=7.67
36	212120.27	4196813.18	36- 37=1.01
37	212119.41	4196813.71	37- 38=9.90
38	212110.03	4196816.90	38- 39=6.64
39	212103.55	4196818.34	39- 40=8.08

**(ΣΥΝΕΧΕΙΑ ΠΙΝΑΚΑ ΣΥΝΤΕΤΑΓΜΕΝΩΝ)**

a/a	X	Y	Απόσταση (μ.)
40	212095.64	4196820.03	39- 40=8.08
41	212093.63	4196820.30	40- 41=2.04
42	212081.50	4196820.10	41- 42=12.13
43	212072.60	4196818.34	42- 43=9.07
44	212066.35	4196810.29	43- 44=10.19
45	212062.38	4196798.78	44- 45=12.18
46	212058.15	4196796.53	45- 46=4.79
47	212040.15	4196789.65	46- 47=19.27
48	212037.91	4196798.91	47- 48=9.53
49	212040.29	4196815.84	48- 49=17.10
50	212066.15	4196825.95	49- 50=27.77
51	212070.33	4196828.08	50- 51=4.69
52	212082.70	4196833.86	51- 52=13.65
53	212085.47	4196843.11	52- 53=9.65
54	212098.87	4196842.39	53- 54=13.42
55	212121.51	4196839.10	54- 55=22.88
56	212133.29	4196839.64	55- 56=11.79
57	212171.03	4196840.00	56- 57=37.73
58	212171.98	4196842.79	57- 58=2.95
59	212172.52	4196850.00	58- 59=7.23
60	212173.12	4196857.37	59- 60=7.40
61	212146.08	4196879.70	60- 61=35.06
62	212136.16	4196884.07	61- 62=10.84
63	212122.41	4196885.63	62- 63=13.84
64	212119.89	4196884.92	63- 64=2.62
65	212114.98	4196880.08	64- 65=6.89
66	212101.70	4196870.39	65- 66=16.44
67	212096.04	4196866.57	66- 67=6.83
68	212092.10	4196865.96	67- 68=3.98
1	212086.29	4196870.26	68- 1=7.23

Εμβαδόν (1, 2, 3, ..., 66, 67, 68, 1)=8124.72 τ.μ.  
 $E=1/2 \sum (X_i + X_{i+1})(Y_i - Y_{i+1})$

**ΔΗΛΩΣΗ Ν. 651/77**  
 Ο υπογράφων Μηχανικός δηλώνω υπεύθυνα και σύμφωνα με τις διατάξεις του Ν. 651/77 ότι το αγροτεμάχιο με τα στοιχεία 1, 2, ..., 67, 68, 1, εκτάσεως E=8124,72 τ.μ., που βρίσκεται στη θέση Καμιλάφκα-Κελιά, της Τ.Κ. Ορθονίων, της Δ.Ε. Ελατιών, του Δ. Ζακύνθου, είναι εκτός οικισμού και είναι Άρτιο και οικοδομήσιμο κατά παρέκκλιση με τις κείμενες πολεοδομικές διατάξεις, ως προφωτιστάσιμο την 31-12-03, Π.Δ. 24-5-85, ΦΕΚ 270/Δ/31-5-85.  
 1. Δεν έγινε έλεγχος τίτλων ιδιοκτησίας.  
 2. Δεν εμπιστεί στις διατάξεις του Ν. 1337/83 περί εισφορών σε γη και χρήση.  
 3. Βρίσκεται σε περιοχή υπό κτηματογράφηση.  
 4. Βρίσκεται σε περιοχή μη αναρτημένων δημοσίων χαρτών.  
 Απόσταση από τη θάλασσα 219μ.  
**ΚΩΝΣΤΑΝΤΙΝΟΣ ΘΕΟΔΟΣΗΣ ΚΟΝΤΟΣ**  
 ΔΙΠΛ. ΠΟΛΙΤΙΚΟΣ ΜΗΧΑΝΙΚΟΣ Μ. Sc.  
 ΕΘΝΙΚΟΥ ΜΕΤΣΟΒΙΟΥ ΠΟΛΥΤΕΧΝΕΙΟΥ  
 ΑΡ. ΜΗΤΡΩΟΥ Τ.Ε.Ε. 138841  
 ΑΡΓΑΣΑΡΗ 15 - ΖΑΚΥΝΘΟΣ  
 Α.Φ.Μ. 136352497 - ΔΟΥ ΖΑΚΥΝΘΟΥ  
 ΤΗΛ. 6948642165



**ΚΩΝΣΤΑΝΤΙΝΟΣ ΘΕΟΔΟΣΗΣ-ΚΟΝΤΟΣ**  
 ΔΙΠΛΩΜΑΤΟΥΧΟΣ ΠΟΛΙΤΙΚΟΣ ΜΗΧΑΝΙΚΟΣ Ε.Μ.Π.  
 ΜΕΤΑΠΤΥΧΙΑΚΟ ΕΦΑΡΜΟΣΜΕΝΗΣ ΜΗΧΑΝΙΚΗΣ Ε.Μ.Π.  
 ΤΗΛΕΦΩΝΟ: 2695045233, 6948642165  
 E-MAIL: kontosconstructions@gmail.com  
 Αργασάρη 15, Ζάκυνθος, ΤΚ: 29100

Αριθμός Σχεδίου: **1** Εργοδότης: **ΠΥΛΑΡΙΝΟΣ ΓΕΩΡΓΙΟΣ- ΝΙΚΟΛΑΟΣ**

Κλίμακα: **1/500** Χρόνος μελέτης: **ΟΚΤΩΒΡΙΟΣ 2020**

Θέση: **Δ. ΖΑΚΥΝΘΟΥ Δ.Ε.ΕΛΑΤΙΩΝ Τ.Κ. ΟΡΘΟΝΙΩΝ** Θέμα σχεδίου: **ΤΟΠΟΓΡΑΦΙΚΟ ΔΙΑΓΡΑΜΜΑ**

Εργο: **ΑΠΟΤΥΠΩΣΗ ΑΓΡΟΤΕΜΑΧΙΟΥ ΣΤΗΝ ΠΕΡΙΟΧΗ ΚΑΜΙΛΑΦΚΑ ΚΕΛΙΑ, ΟΡΘΟΝΙΩΝ**

υπογραφή: **ΚΩΝΣΤΑΝΤΙΝΟΣ ΘΕΟΔΟΣΗΣ ΚΟΝΤΟΣ** σφραγίδα

**ΚΩΝΣΤΑΝΤΙΝΟΣ ΘΕΟΔΟΣΗΣ ΚΟΝΤΟΣ**  
 ΔΙΠΛ. ΠΟΛΙΤΙΚΟΣ ΜΗΧΑΝΙΚΟΣ Μ. Sc.  
 ΕΘΝΙΚΟΥ ΜΕΤΣΟΒΙΟΥ ΠΟΛΥΤΕΧΝΕΙΟΥ  
 ΑΡ. ΜΗΤΡΩΟΥ Τ.Ε.Ε. 138841  
 ΑΡΓΑΣΑΡΗ 15 - ΖΑΚΥΝΘΟΣ  
 Α.Φ.Μ. 136352497 - ΔΟΥ ΖΑΚΥΝΘΟΥ  
 ΤΗΛ. 6948642165