

ΑΝΩΤΕΡΑ ΙΔΙΟΚΤΗΣΙΑ

1	Α473904.61	Υ=9328696.38
2	Α473904.30	Υ=9328697.11
3	Α473904.42	Υ=9328695.94
4	Α473904.96	Υ=9328652.85
5	Α473903.85	Υ=9328634.95
6	Α473901.49	Υ=9328635.33
7	Α473902.52	Υ=9328605.43
8	Α473921.66	Υ=9328579.21
9	Α473927.09	Υ=9328656.92
10	Α473929.92	Υ=9328690.54

ΠΕΡΙΓΡΑΦΜΑ ΕΚΤΑΣΗΣ ΤΗΣ ΥΠ.ΑΡ. 7116/2006 Ο.Α. ΧΑΡΑΚΤΗΡΙΣΜΟΥ (Ε=1.074,26 μ²)

1	X=473944.61	Υ=9328696.38
2	X=473904.30	Υ=9328697.11
3	X=473904.42	Υ=9328695.94
4	X=473936.96	Υ=9328652.85
5	X=473933.85	Υ=9328634.95
6	X=473931.49	Υ=9328635.33
7	X=473902.52	Υ=9328605.43
8	X=473921.66	Υ=9328579.21
9	X=473927.09	Υ=9328656.92
10	X=473929.92	Υ=9328690.54

ΕΥΡΕΤΑ ΠΟΙΟΣ ΧΑΡΑΚΤΗΡΙΣΜΟΣ (Ε= 420,76 μ²)

Θ'	X=473903.11	Υ=9328599.91
Θ	X=473926.42	Υ=9328607.45
Ι	X=473911.98	Υ=9328605.43
Κ	X=473911.83	Υ=9328679.85
Κ'	X=473929.58	Υ=9328686.46
9	X=473927.09	Υ=9328656.92

ΘΕΩΡΗΣΗ
Το παρόν τοπογραφικό διάγραμμα θεωρείται και επισυνάπτεται στο υπ' αριθμ. 11319/07-12-2020 έγγραφο μας του οποίου αποτελεί στο εξής αναπόσπαστο μέρος

Χανιά 07-12-2020 Θ. Εισηγητής	Χανιά 07-12-2020 Η Δ/ντρια Δασών Χανίων
Δ. Δημητρίου	πολ. Σκλαβάκη

ΥΦΙΣΤΑΜΕΝΑ ΣΤΟΙΧΕΙΑ ΔΟΜΗΣΗΣ
Σύμφωνα με την 452/2007 Ο.Α.
Σύνολο κάλυψης= 85,32 τ.μ.
Σύνολο δόμησης= 165,32 τ.μ.
Υψος= 7,50 μ.

- Φ1 Φ3**
- Φ2 Φ4**
- ΕΜΒΑΔΟ**
E= 2.229,46 τ.μ.
Τμήμα εντός οικισμού: (Κ'-Λ'-Μ-Ν-Ξ-Ο-Π-Ρ-Σ-Τ-Υ-Χ) E= 820,75 τ.μ.
Τμήμα εκτός οικισμού: (Η-Θ-Ι-Κ-Υ-Υ'-Α-Β-Γ-Δ-Ε-Ζ-Η) E= 1.408,70 τ.μ.
 - ΘΕΣΗ**
Το οικοπέδο βρίσκεται εν μέρει εντός του οικισμού Νάπηγας του Δήμου Μηθύμνης Ν. Χανίων.
 - ΟΡΟΙ ΔΟΜΗΣΗΣ (Π.Δ.24.4.85, ΦΕΚ 181Δ/3.5.85)**
(Απόφ. Νομάρχη 477/8-4-87, Τροπ. 3045/30-7-90)
Κατά κανόνα:
E= 1.000
Κατά παρέκκλιση, όμοιο εμβαδό είχε στις 3-5-85
K= 400,00 τ.μ.
μακ.δόμηση= 400 μ² (για κατοικία)
max H: 7,50 μ. (+2,00 μ. στέγη)
Δ= 0 ή Δ= 2,50μ.
 - ΔΗΛΩΣΗ ΥΛΟΠΟΙΗΣΗΣ ΟΡΙΩΝ**
Τα όρια που υλοποιήθηκαν στο παρόν Τοπογραφικό Διάγραμμα είναι ορθά. Τα όρια αυτά, καθώς και οι όμοροι Ιδιοκτήτες υπεδείχθησαν με ευθείνη μου.
Ο Δηλώνωντες
 - ΔΗΛΩΣΗ ΜΗΧΑΝΙΚΟΥ (ν.651/77)**
Ο παρόντος υπογράφων Κουκουδάκης Γεώργιος Πολίτικος Μηχανικός Δηλώνων ότι το οικοπέδο που περιγράφεται στο παρόν Τοπογραφικό Διάγραμμα, με στοιχεία (Α-Β-Γ...-Τ-Υ-Α) και εμβαδό E= 2.229,462 τ.μ. βρίσκεται εν μέρει εντός του διαδιστάτου τμήματος του οικισμού "Νάπηγας" Δήμου Μηθύμνης και είναι κατά παρέκκλιση άρθρο και οικοδομήσιμο εφόσον το οικοπέδο προωφιστανότα του 1985.
Το οικοπέδο δεν εμπίπτει στις διατάξεις του Ν1337/83. Τα όρια του οικοπέδου καθώς και οι όμοροι Ιδιοκτήτες υπεδείχθησαν από τους Ιδιοκτήτες.

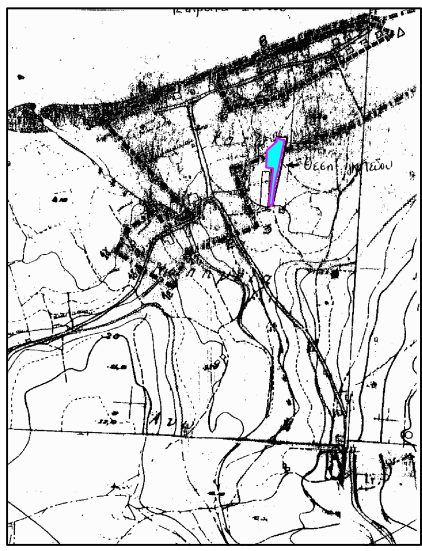

πατρικαλάκη αννέτα
πυλαχούρος πολιτικός μηχανικός γτε

κουκουδάκης γεώργιος
διπλωμ. πολιτικός μηχανικός

ΕΡΓΟΔΟΤΗΣ:
MOGENS PREBEN KJAE & BIRTHE OERNDRUP

ΕΡΓΟ:
ΑΠΟΤΥΠΩΣΗ ΓΙΑ ΧΑΡΑΚΤΗΡΙΣΜΟ ΕΚΤΑΣΗΣ

ΘΕΣΗ:
ΕΝΤΟΣ ΟΙΚΙΣΜΟΥ ΝΑΠΗΓΕΙΑ ΔΗΜΟΥ ΚΙΣΣΑΜΟΥ, Π.Ε. ΧΑΝΙΩΝ

ΘΕΜΑ:
ΤΟΠΟΓΡΑΦΙΚΟ ΔΙΑΓΡΑΜΜΑ

ΧΡΟΝΟΣ ΜΕΛΕΤΗΣ: ΣΕΠΤΕΜΒΡΙΟΣ 2020	ΚΑΙΜΑΚΑ: 1/200	ΑΡ.ΣΧΕΔΙΟΥ T-1
--	--------------------------	--------------------------

ΥΠΟΓΡΑΦΗ-ΣΦΡΑΓΙΔΑ:

ΘΕΩΡΗΣΗ ΥΠΗΡΕΣΙΑΣ: