

Το ακίνητο που περιγράφεται με τα στοιχεία 117-118...123-Χ-Φ-117 αποτελεί ιδιοκτησία του:

ΥΠΟΜΝΗΜΑ
(Γενικοί αριθμοί: 651/77)

ΤΣΙΑΚΗΣ ΝΙΚΟΛΑΟΥ ΚΑΙ ΤΣΙΑΚΗΣ ΜΑΡΚΟΣ
Το παρόντα περιγραφόμενο ακίνητο ανήκει στην **ΕΚΤΟΣ ΟΙΚΙΣΜΟΥ ΚΟΜΙΤΑΔΑΝ** - Δ.Δ. ΧΟΡΑΣ ΣΦΑΚΙΩΝ του Δήμου ΣΦΑΚΙΩΝ και Νομού ΧΑΝΙΩΝ, εκτός Ζ.Ο.Ε και ΕΚΤΟΣ π/νομ Ν.2000.

ΕΜΒΛΑΟΜΕΤΡΗΣΕΙΣ

Η σφραγισμένη έγκριση συντάχεται από τον αρμόδιο αρχαιολογικό υπηρετη/έκδοχο και από τη στιγμή:

$$E = (1/2) \times \sum_{j=1}^{j=14} X_j \times (Y_{j-1} - Y_{j+1})$$

ΕΜΒΛΑΟΝ ΑΚΙΝΗΤΟΥ : **15.110,35 τ.μ.**

ΟΡΟΙ ΔΟΜΗΣΗΣ

Φ.Ε.Σ. 270 Δ / 31-5-85 (ΔΟΜΗΘΕΚΤΟΣ ΟΙΚΙΣΜΟΥ).

(Όπως αυτός έχει τροποποιηθεί και ισχύει σήμερα)

Απόσταση εμβλ. από : 4.000,00 μ.

Απόσταση από ορόσηνο: 25,00 μ.

Το παρόντος περιγραφόμενο ακίνητο είναι ΚΑΤΑ ΚΑΝΟΝΑ όριο και οικοδόμητο.

Ενός του ακινήτου δεν υπάρχει ενσώμο δικτ. του υπηλ. ή τ.ο.π. της Δ.Δ.Η.

Το ακίνητο οφείλει να είναι υπό τη Δ.Δ.Η. Δ.Δ.Η. - την αρχιτεκτονική, τη Δ.Δ.Η. και κάθε άλλη υπηρεσία και οργάνωση που ενοικιάσει την περιοχή.

Το περιγραφόμενο ακίνητο δεν υπάγεται στον Ν. 1337.

Τα όρια της ιδιοκτησίας, υποδείχθηκαν από τους ιδιοκτήτες με ασκόμετρα δίκη τους εαυτών.

Το παρόντος περιγραφόμενο ακίνητο βρίσκεται σε απόσταση μεγαλύτερη των 550μ από την ακτογραμμή.

Το παρόντος περιγραφόμενο ακίνητο συντάχθηκε σύμφωνα με τις διατάξεις του Ν. 651 / 77.

Οι συντεταγμένες, αναφέρονται στο κοινό σύστημα αναφοράς και στο προβολικό σύστημα Ε.Γ.Σ.Α. 87.

Η έγκριση έγινε με τη χρήση γεωδαιτικού δικτύου G.P.S. L1-L2 και χρήση του δικτύου HEPOS με την τεχνική V.R.S.-R.T.K., ενώ η χρήση έγινε με τη χρήση γεωδαιτικού σταθμού E.D.M. υψηλής ακρίβειας.

ΒΕΒΗΜΗ	
Το παρόντος περιγραφόμενο έργο/πρόγραμμα βεβήματα και ενοικιάζεται στο υπηλ. αριθμ. 5338/22-12-2020 έγκρισης μετ. του υπηλ. αριθμ. 409/2021 στο ε.π.π. εκδοθέντος μετ. 04/10/2021.	
Αριθμ. 22-12-2020	Αριθμ. 409/2021
1. Αριθμ. 22-12-2020	Αριθμ. 409/2021

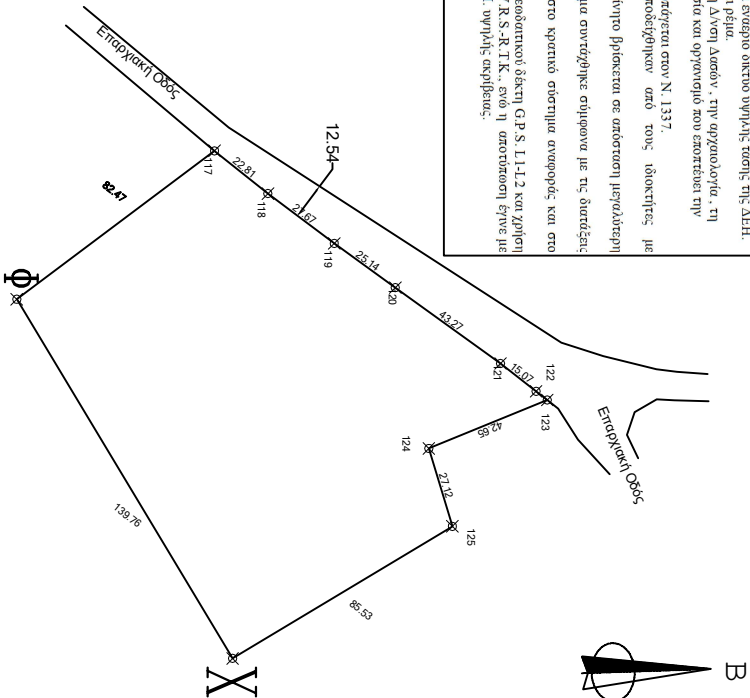
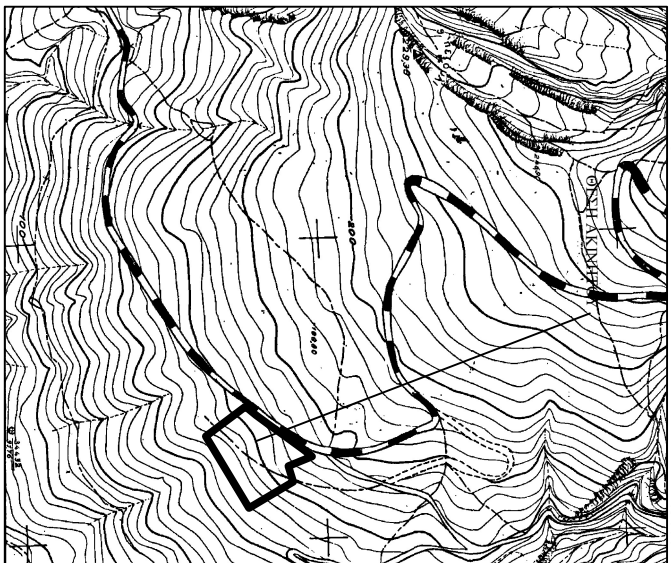

Πίνακας Συντεταγμένων των κορυφών του τριγώνου Εμβλ. από τριγώνιο = 15.110,35 τ.μ.

117	514697,699	3895227,725
118	514711,900	3895245,533
119	514728,566	3895287,664
120	514743,310	3895288,029
121	514768,625	3895323,125
122	514777,911	3895334,994
123	514780,799	3895338,699
124	514796,977	3895299,236
Χ	514867,001	3895233,746
Φ	514747,208	3895161,766
117	514697,699	3895227,725

ΤΕΧΝΙΚΟ ΓΡΑΦΕΙΟ
Επιμονούλα Γεωγ. Μεταπτυχιακής Πολιτικός Μηχανικός Δημοκών Έργων

Αγέλη 5 Ρέθυμνο τηλ 28310-27128 κ. 6956026041 - 6986938330

ΤΣΙΑΚΑΚΗΣ ΝΙΚΟΛΑΟΣ
ΤΣΙΑΚΑΚΗΣ ΜΑΡΚΟΣ

Έργο: ΤΟΠΟΓΡΑΦΙΚΟ ΔΙΑΓΡΑΜΜΑ

Μεταπτυχιακής Επιμονούλα

Ημερομηνία: **6/2018**

ΗΜ. ΕΚΤ.: 2/2020

NO: **T2**