

ΒΕΡΝΕΡΗ	
Το μητρώο τοπογραφικών διαγραμμάτων 5392/22-12-2020 έφυγε από τον οριζόντιο άξονα της 1ης οδού Σουλίου στην οδό 1ης Οδού Σουλίου στην οδό 1ης Οδού Σουλίου	Μετρώο 22-12-2020
Η άδεια είναι έγκυρη	Μετρώο 22-12-2020
Η άδεια είναι έγκυρη	Μετρώο 22-12-2020

Το σχέδιο που παρατίθεται με τα στοιχεία 110/111...-119-1-129-121...-124-118 αφορά στα ακόλουθα:

Υ Π Ο Μ Ν Η Σ Α

ΤΣΑΠΑΚΗΣ ΝΙΚΟΛΑΟΣ ΚΑΤΕΛΕΓΜΕΝΟΝ

Το παρόντο περιγράφο αναφέρεται στο έργο ΕΚΤΟΣ ΟΡΙΣΜΟΥ ΚΟΜΙΤΑΤΩΝ Δ.Α. ΣΥΝΤΑΞΗ ΤΣΑΠΑΚΩΝ του Δήμου ΤΣΑΠΑΚΩΝ και Νομού ΧΑΝΙΩΝ στον Ζ.Ο.Ε. και ΕΚΤΟΣ ΟΡΙΣΜΟΥ Ν.2000

Ε Μ Β Α Ο Μ Ε Τ Η Σ Η Σ Ε

Η υποβληθείσα είναι συνδυασμό από τον συνδυασμό των παρατηρηθέντων και από τη ζώνη:

$$E = (1/2) \times \sum_{i=1}^{2n} N_i \times (Y_{i-1} - Y_{i+1})$$

ΕΜΒΛΩΝ ΑΚΙΝΗΤΟΥ : 14.838,69 τ.μ.

ΟΡΟΙ ΔΟΜΗΣΗΣ

ΕΚ 270 Δ. 31-5-85 (ΑΝΕΓΕΡΤΕ ΟΡΙΣΜΟΥ),
(Επιτρέπεται να κατασκευαστεί με μέγιστο ύψος 4,000.00 μ.)
 Απαιτούμενο ποσοστό 25,00 %

Το μετρώο είναι περιγραφόμενο στην ταξινόμηση ΚΑΤΑ ΚΑΝΟΝΑ όσον και αν το μετρώο είναι διαφορετικό από το μετρώο που αναφέρεται στην ταξινόμηση.

Εάν το μετρώο είναι διαφορετικό από το μετρώο που αναφέρεται στην ταξινόμηση, τότε το μετρώο είναι διαφορετικό από το μετρώο που αναφέρεται στην ταξινόμηση.

Το μετρώο είναι διαφορετικό από το μετρώο που αναφέρεται στην ταξινόμηση, τότε το μετρώο είναι διαφορετικό από το μετρώο που αναφέρεται στην ταξινόμηση.

Το μετρώο είναι διαφορετικό από το μετρώο που αναφέρεται στην ταξινόμηση, τότε το μετρώο είναι διαφορετικό από το μετρώο που αναφέρεται στην ταξινόμηση.

Το μετρώο είναι διαφορετικό από το μετρώο που αναφέρεται στην ταξινόμηση, τότε το μετρώο είναι διαφορετικό από το μετρώο που αναφέρεται στην ταξινόμηση.

Το μετρώο είναι διαφορετικό από το μετρώο που αναφέρεται στην ταξινόμηση, τότε το μετρώο είναι διαφορετικό από το μετρώο που αναφέρεται στην ταξινόμηση.

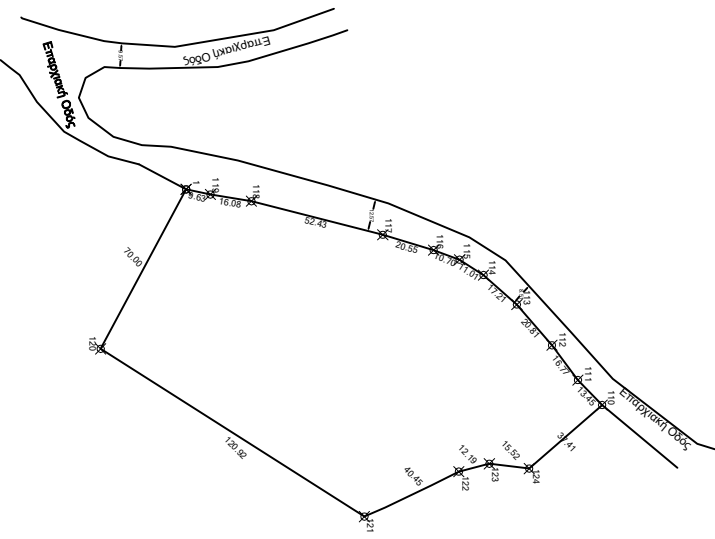
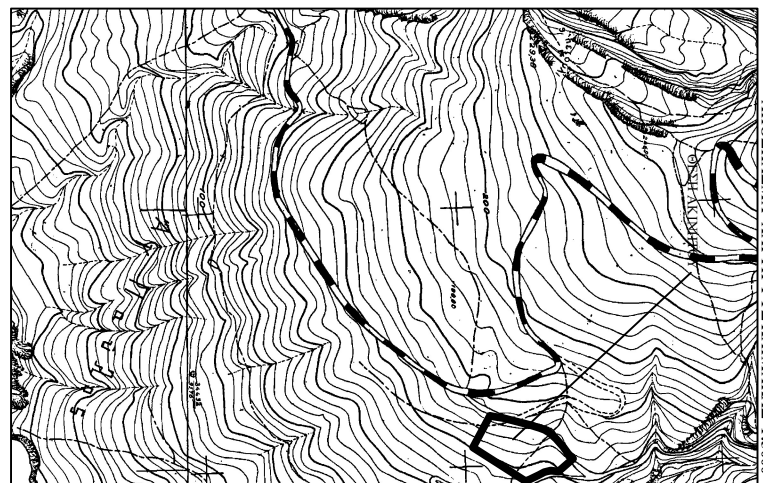

ΚΩΔ.	ΕΠΙΜΕΤΡΟ	ΕΠΙΜΕΤΡΟ
110	514811,30	3885567,68
111	514801,68	3885558,34
112	514839,26	3885548,30
113	514861,70	3885537,82
114	514861,70	3885527,82
115	514836,9	3885517,26
116	514834,70	3885507,26
117	514834,70	3885497,26
118	514834,70	3885487,26
119	514829,38	3885477,26
120	514829,38	3885467,26
121	514829,38	3885457,26
122	514829,38	3885447,26
123	514829,38	3885437,26
124	514829,38	3885427,26
125	514829,38	3885417,26
126	514829,38	3885407,26
127	514829,38	3885397,26
128	514829,38	3885387,26
129	514829,38	3885377,26
130	514829,38	3885367,26

Πίνακας επιμέτρησης των σημείων του τσεκούρι
 Επιμέτρηση σημείων = 14.338,69 τ.μ.

ΤΕΧΝΙΚΟ ΓΡΑΦΕΙΟ

Επιμετρούλης Γεωγ. Μεταπτυχιακής Πολιτικός Μηχανικός Δομικών Έργων

Επιμετρούλης Γεωγ. Μεταπτυχιακής Πολιτικός Μηχανικός Δομικών Έργων

Εργοδοτής: ΤΣΑΠΑΚΗΣ ΝΙΚΟΛΑΟΣ ΤΣΑΠΑΚΗΣ ΜΑΡΚΟΣ

Θέση έργου: ΓΥΜΝΑΣΙΟ ΔΗΜ. ΕΚΤΟΣ ΟΡΙΣΜΟΥ ΚΟΜΙΤΑΤΩΝ ΔΗΜΟΣ ΤΣΑΠΑΚΩΝ, ΝΟΜΟΣ ΧΑΝΙΩΝ

Μετρήσις: 1:1000

Μεταπτυχιακής Επιμετρούλης

Θεωρήσις: Ημερομηνία: 6/2018 ΤΗΛ. ΕΚΤ. 62320

Νο: Τ1