

**ΑΠΟΣΠΑΣΜΑ ΧΑΡΤΗ Γ.Υ.Σ ΚΑΙΜΑΚΑΣ 1 : 50000**

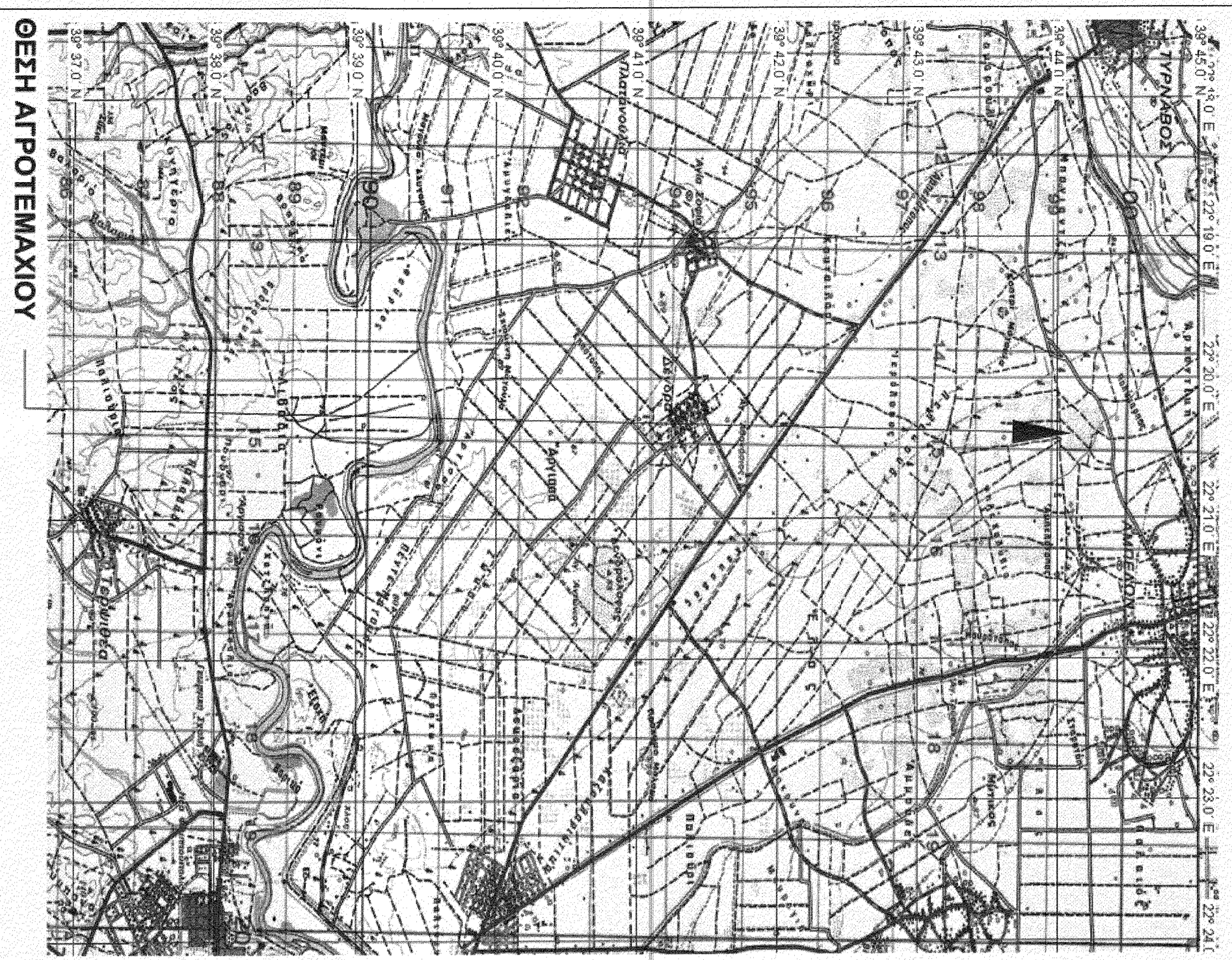

**ΤΟΠΟΓΡΑΦΙΚΟ ΔΙΑΓΡΑΜΜΑ ΑΓΡΟΤΕΜΑΧΙΟΥ**

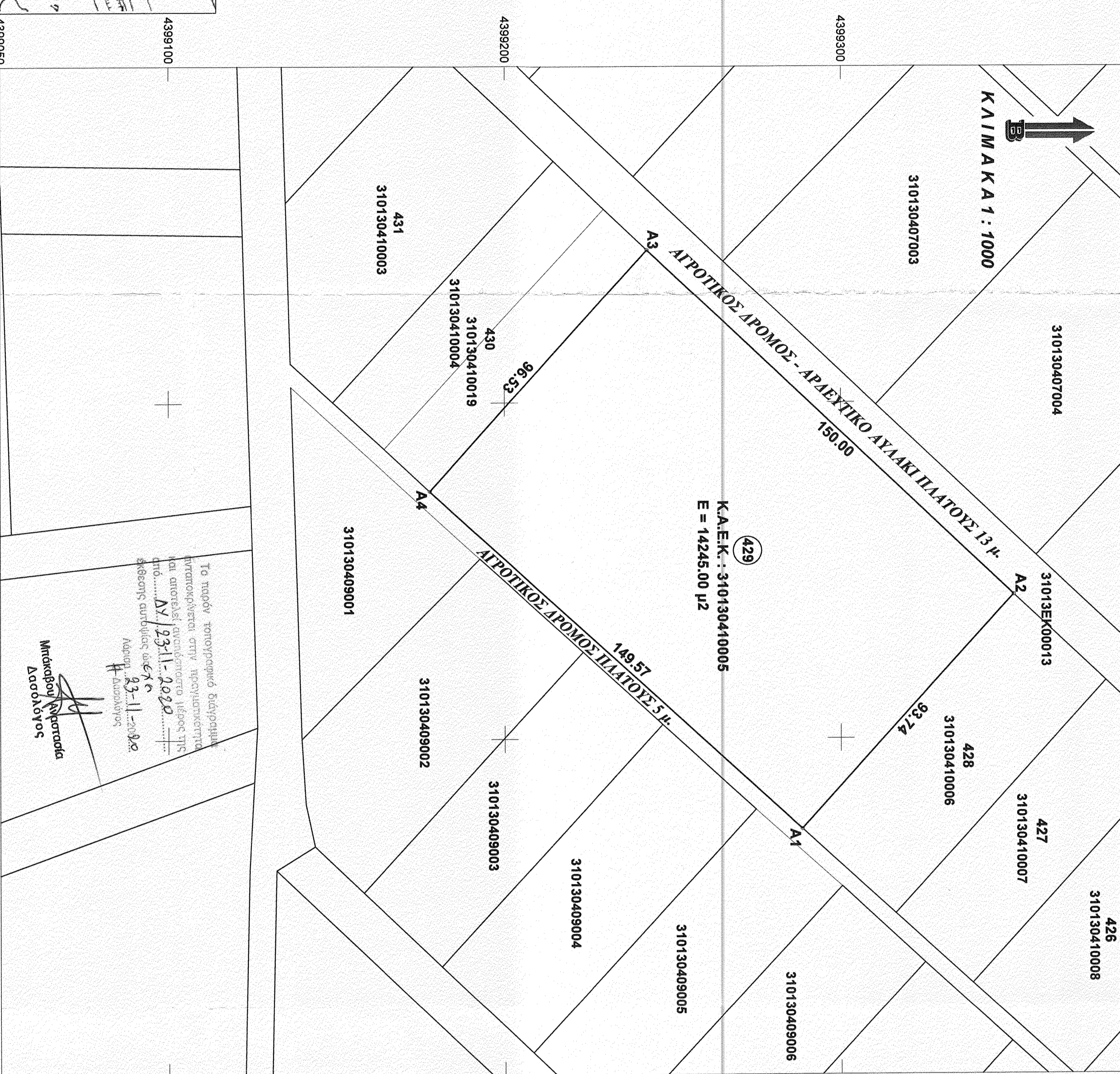

ΠΙΝΑΚΑΣ ΣΥΝΕΛΙΞΗΣ ΤΩΝ ΚΟΡΥΦΩΝ ΤΟΥ ΥΠ' ΑΡΙΘΜ. 429 ΑΓΡΟΤΕΜΑΧΙΟΥ ΑΝΑΔΑΣΜΟΥ ΜΕ ΤΑ ΣΤΟΙΧΕΙΑ : (Α1 - Α2 - Α3 - Α4 - Α1)

ΓΕΩΜΕΤΡΙΚΟ ΣΥΣΤΗΜΑ ΑΝΑΦΟΡΑΣ :	ΕΠΙΣΤ. ΑΣ		
Κορυφή	X	Y	L
A1	357528.862	4399288.487	93.74
A2	357557.421	4399351.457	150.00
A3	357454.485	4399242.390	96.53
A4	357528.262	4399177.804	149.57

Εμβαδόν = 14245.00 γ.μ. Περίμετρος = 489.84 μ.

**ΑΠΟΣΠΑΣΜΑ ΔΙΑΓΡΑΜΜΑΤΟΣ ΑΝΑΔΑΣΜΟΥ ΑΜΠΕΛΩΝΑ ( ΛΑΡΙΣΑΣ ) << Π.Α.Υ.Θ. >> ΕΤΟΥΣ 1978 ΤΗΣ ΤΟΠΟΓΡΑΦΙΚΗΣ ΥΠΗΡΕΣΙΑΣ ΤΟΥ ΥΠ. ΓΕΩΡΓΙΑΣ ΚΑΙΜΑΚΑΣ 1 : 5000**

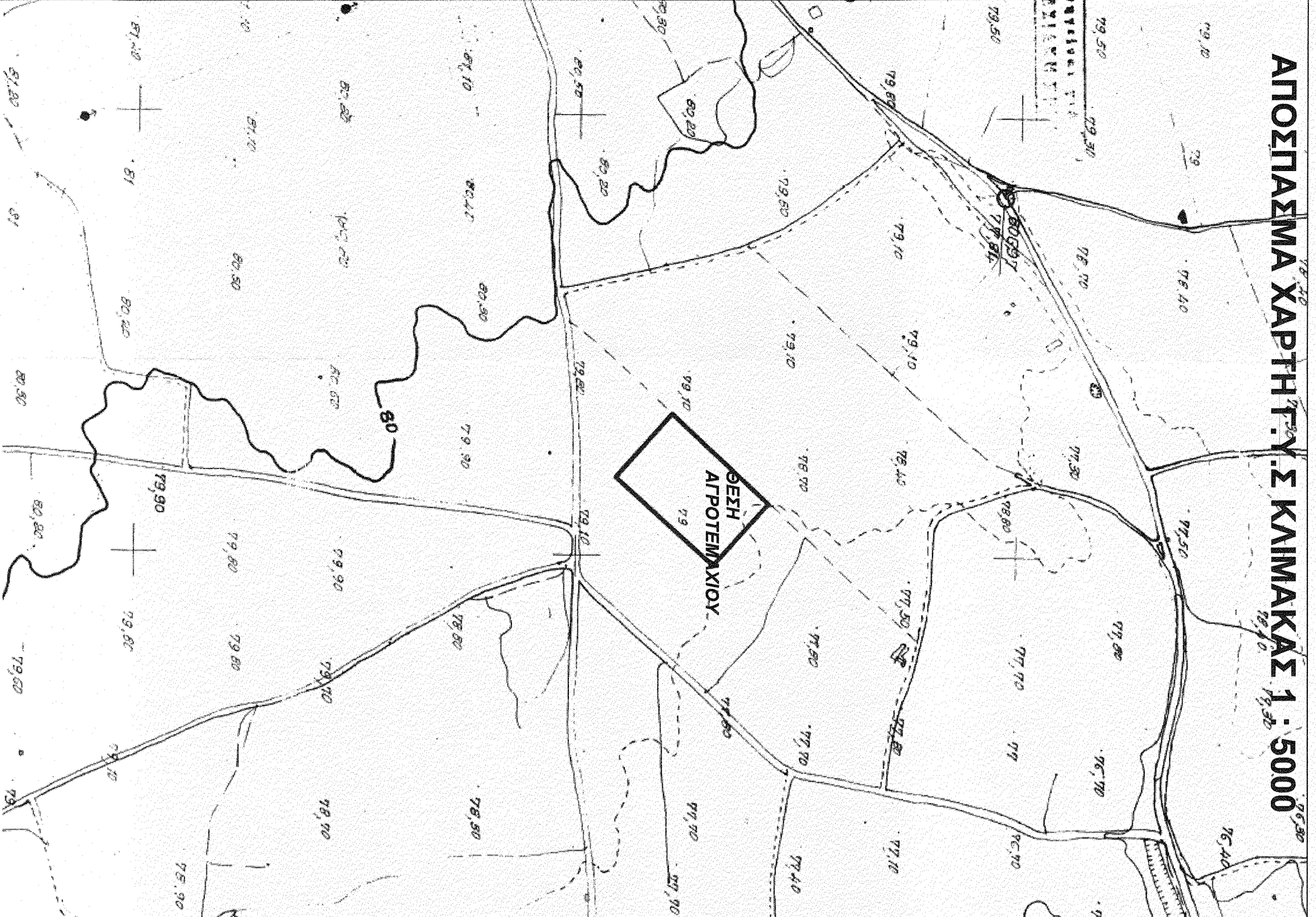
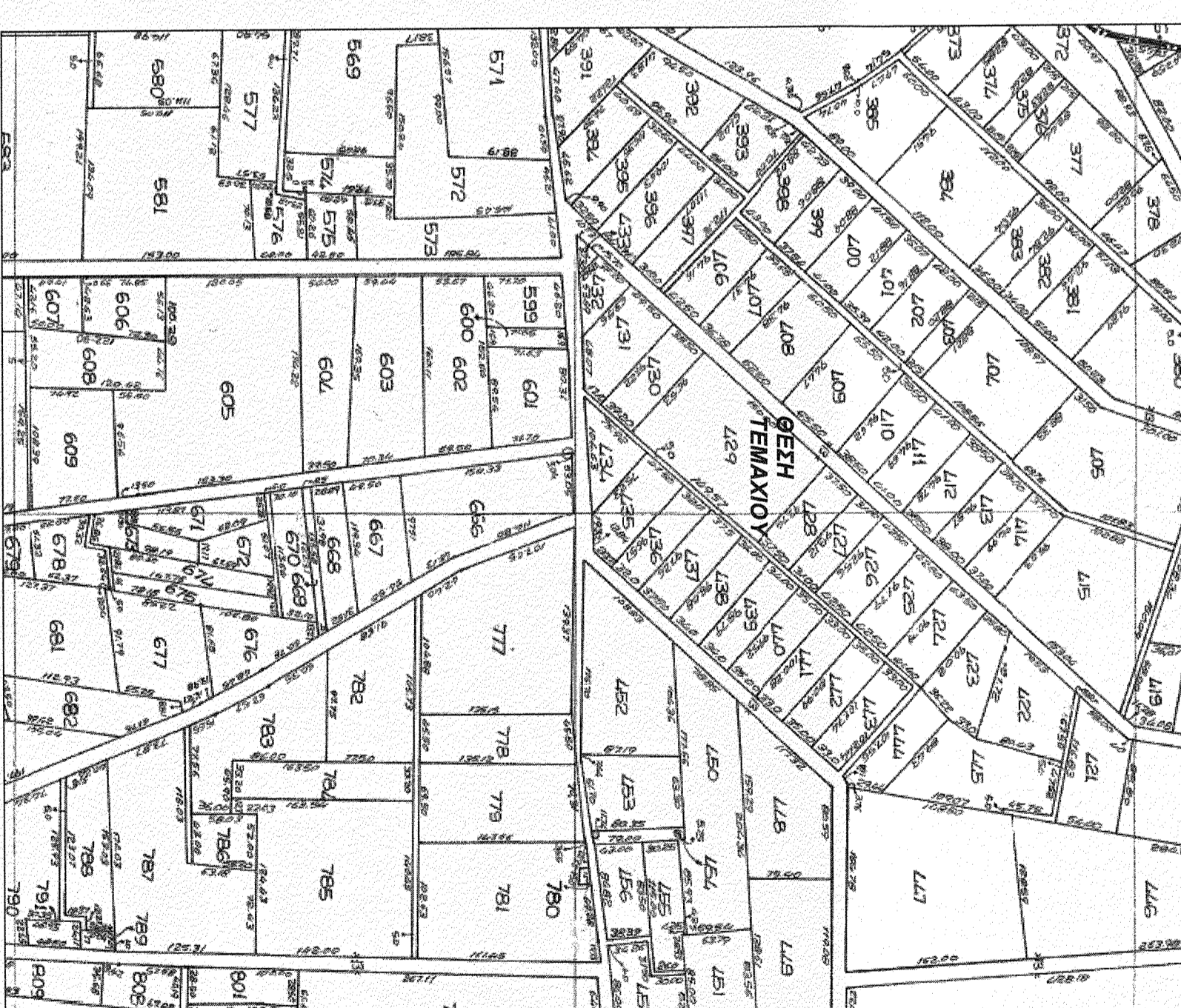

**ΑΠΟΣΠΑΣΜΑ ΟΡΘΟΦΩΤΟΧΑΡΤΗ ΕΘΝΙΚΟΥ ΚΕΝΤΡΑΤΟΛΟΓΙΟΥ ΤΟΥ ΥΠ' ΑΡΙΘΜ 429 ΑΓΡΟΤΕΜΑΧΙΟΥ ΚΑΙΜΑΚΑΣ 1 : 2500**



Εμβαδόν	Α.Μ.Α.	X	Y
0	337626.56	4399288.48	
1	337557.42	4399351.46	
2	337454.48	4399242.39	
3	337528.26	4399177.80	

Εμβαδόν : 14245.00 γ.μ.

ΔΙΟΧΗ ΜΗΧΑΝΙΚΟΥ (Ν.651/77)  
Ο κτηνίατρος υπεύθυνος ΓΡΑΦΕΙΟ ΚΤΗΝΙΑΤΡΙΚΗΣ Πολιτικής Μηχανικός - Δηλώσει σύμφωνα με το νόμο 011 :

- ΕΜΒΑΔΩΜΕΤΡΗΣΗ ΑΓΡΟΤΕΜΑΧΙΟΥ : ( Α1 - Α2 - Α3 - Α4 - Α1 ) με εμβαδόν = 14245.00 μ²
- το άνω αγροτεμάχιο αντιστοιχεί στο υπ' αριθμ. 429 τμήμα του Αναστάσιου στον Αμπελώνα ( ΛΑΡΙΣΑΣ - Π.Α.Υ.Θ. ) έτους 1978 της Γεωμετρικής Υπηρεσίας Αμπελώνα, της Δημοτικής Ενότητας Αμπελώνα του Δήμου Ύψιφου της Π.Ε. Λαρίδας.
  - Βρίσκεται εις την θέση << Εσκή Ελβερ >>, εκτός σχεδίου - εκτός ορίων οικισμού, απευθείας απόσταση ίση με 700 μ. περίπου από τα όρια του εγκαταλελειμένου σχεδίου πόλεως του Αμπελώνα, ενώ από την επιρχειάση οδού Π.Α.Θ.Ε. - ΤΥΡΝΑΒΟΥ απευθείας απόσταση ίση με 1,2 χιλμ. περίπου.
  - Είναι άγροιο και οικοδομήσιμο κατά κανόνα, ως προς το εμβαδόν και τις διαστάσεις, σύμφωνα με τις ισχύουσες τοποδομικές διατάξεις.
  - Δεν ανήκει στις διατάξεις του νόμου 1337/83 περί εισαγωγών σε γή και Χρημ.
  - Εντός αυτού δεν διεκδικείται ενδεχόμενη Υπομίσση μεταφορής ύλης της ΔΕΗ ή αγωγός φυσικού αερίου.
  - Σε απόσταση μικρότερη των 20 μ. από αυτό, δεν διέρχεται πέλας.
  - Το αγροτεμάχιο βρίσκεται εντός περιουσίας δικτύου Νεάκτα 2000 με κωδικό προποχής GR1420013.
  - Για το ακίνητο υπεβλήθη δήλωση ιδιοκτησίας στο Εθνικό Κτηματολόγιο και έδωσε ΚΑ.Ε.Κ. : 310130410005.

Ο ΜΗΧΑΝΙΚΟΣ

ΔΗΛΩΣΗ ΙΔΙΟΚΤΗΤΗ (Ν. 4030/2011)  
Ο κτηνίατρος υπεύθυνος Κολοκοτρώνης Ηρακλής - Ιδιοκτήτης του αγροτεμαχίου με τα στοιχεία : ( Α1 - Α2 - Α3 - Α4 - Α1 ) και εμβαδόν = 14245.00 μ², δηλώνει ότι το υπ' αριθμ. 429 αγροτεμαχίου που βρίσκεται στην κτηματορ. προεφίση της Αμπελώνας, υπεβλήθησαν από εμένα και :  
α) τα όρια για την επιρχειάση των δηλωμένων ορίων του αγροτεμαχίου.  
β) εσδύνονται για την επιρχειάση των δηλωμένων ορίων του αγροτεμαχίου.  
Ο ΔΗΛΩΝ

ΟΡΟΙ ΔΟΜΗΣΗΣ  
Εντός σχεδίου προποχής : ( Π.Α. 31.5.1985 (Φ.Ε.Κ. 270Δ ) & Ν. 3212/31.12.2003 (Φ.Ε.Κ. Α. 308 ) )  
Αρμόστια κατά κανόνα : ( για πρόσωπο σε κοινόχρηστο δρόμο )  
Εμβαδόν = 4000.00 γ.μ. - Πρόσωπο = 25.00 μ.  
( για πρόσωπο σε Διεθνείς, Εθνικές, Επαρχιακές, Δημοτικές και Κοινοτικές οδούς, ως και σε εγκαταλελειμμένα τμήματά τους και σε περιουσιολογικές Υπομίσσεις )  
Εμβαδόν = 4000.00 γ.μ. - Πρόσωπο = 45.00 μ. - Βάθος = 50.00 μ.  
Αρμόστια κατά προεφίση : ( Ν. 3937/31.03.2011 ) ( Ναυτιλία ) : Εμβαδόν = 10000.00 γ.μ.  
Αρμόστια κατά προεφίση : ( Χωμιά πρόσωπο σε δρόμο ) : Εμβαδόν = 4000 γ.μ. ( από 31.12.2003 )  
( για πρόσωπο σε Διεθνείς, Εθνικές, Επαρχιακές, Δημοτικές και Κοινοτικές οδούς, ως και σε εγκαταλελειμμένα τμήματά τους και σε περιουσιολογικές Υπομίσσεις )  
Εμβαδόν = 2000.00 γ.μ. - Πρόσωπο = 25.00 μ. - Βάθος = 40.00 μ. ( από 17.10.1978 )  
Εμβαδόν = 2000.00 γ.μ. - Πρόσωπο = 20.00 μ. - Βάθος = 35.00 μ. ( από 12.08.1984 )  
Εμβαδόν = 750.00 γ.μ. - Πρόσωπο = 10.00 μ. - Βάθος = 15.00 μ. ( από 12.11.1982 )  
( εντός της ζώνης πρόωγων και οικοκυμών & από 24.04.1977 ) Εμβαδόν = 2000 γ.μ.

**ΕΡΓΟΔΟΤΗΣ : ΚΟΛΟΚΟΤΡΩΝΗΣ ΗΡΑΚΛΗΣ**  
**ΜΙΣΘΟΤΗΣ : ΕΝΕΡΓΕΙΑΚΗ ΚΟΙΝΟΤΗΤΑ ΟΛΥΜΠΟΥ**

**ΕΡΓΟ :**  
**ΤΟΠΟΓΡΑΦΙΚΟ ΔΙΑΓΡΑΜΜΑ ΑΓΡΟΤΕΜΑΧΙΟΥ**  
**ΑΡ. ΤΕΜΑΧΙΟΥ : 429**  
**Κ.Α.Ε.Κ. : 310130410005**

**ΘΕΣΗ : << ΕΣΚΗ ΕΒΛΕΡ >> - ΚΤΗΜΑΤΙΚΗ ΠΕΡΙΦΕΡΕΙΑ ΑΜΠΕΛΩΝΑ -**  
**- Τ.Κ. ΑΜΠΕΛΩΝΑ - ΔΗΜΟΣ ΤΥΡΝΑΒΟΥ -**  
**- Π.Ε. ΛΑΡΙΣΑΣ - ΠΕΡΙΦΕΡΕΙΑ ΘΕΣΣΑΛΙΑΣ**

**ΜΕΛΕΤΗΤΗΣ : ΠΡΑΤΟΣ ΚΥΡΙΑΖΗΣ**  
**ΔΙΠΛΩΜΑΤΟΥΧΟΣ ΠΟΛΙΤΙΚΟΣ ΜΗΧΑΝΙΚΟΣ Α.Π.Θ.**  
**ΑΙΟΤΕΝΟΥΣ 11 ΛΑΡΙΣΑ, ΤΗΛ. 6932 451.975**

**ΘΕΜΑ ΣΧΕΔΙΟΥ :**  
**ΑΡΙΘΜΟΣ ΣΧΕΔΙΟΥ :**  
**ΤΟΠΟΓΡΑΦΙΚΟ ΔΙΑΓΡΑΜΜΑ**  
**T1**

**ΚΑΙΜΑΚΑΣ : 1 : 1000**

**ΧΡΟΝΟΣ ΜΕΛΕΤΗΣ : ΙΟΥΝΙΟΣ 2018**

**ΥΠΟΓΡΑΦΗ ΓΕΩΡΓΙΑΣ**  
**ΑΠΟΤΕΛΕΣΜΑΤΑ ΠΡΑΚΤΙΚΩΝ**  
ΑΠΟ ΤΗΝ ΠΟΛΙΤΙΚΗ ΥΠΗΡΕΣΙΑ  
ΑΡΙΘΜΟΣ ΣΧΕΔΙΟΥ : 933453/08-07-2018  
ΑΡΙΘΜΟΣ Τ.Ε. ΑΡΙΘΜΟΣ ΠΡΩΤΟΚΟΛΛΟΥ : 42931  
ΑΡΙΘΜΟΣ Τ.Ε. ΑΡΙΘΜΟΣ ΠΡΩΤΟΚΟΛΛΟΥ : 08-07-2018  
Α.Φ.Μ. 0292787948 - Α.Δ.Τ.

