

ΘΕΩΡΗΣΗ
 Το παρόν τοπογραφικό σχέγραμμα θεμελιώνεται και επισυνάπτεται στο υπ' αριθμ. 1916/22-12-2020 έγγραφό μας το οποίο αποτελεί στο εξής αναπόσπαστο μέρος

Χανιά 22-12-2020
 Ο Εισηγητής

Χανιά 22-12-2020
 Η Δ/Τριχ Δασών
 Χανίων

Πολ. Σκαλβέκη

Δ. Δημητρίου

Επιβεβαιώνεται ο ακριβής καθορισμός του ε.π.σ.π.ν.

1	312881,03	318048,95
2	312882,22	318048,13
3	312882,58	318045,94
4	312882,58	318045,94
5	312881,41	318049,24
6	312881,16	318049,3
7	312880,54	318049,26
8	312880,54	318049,26
9	312880,54	318049,26
10	312882,05	318049,24
11	312882,15	318049,12
12	312874,70	318049,25
13	312874,70	318049,25
14	312866,85	318049,8
15	312867,05	318049,36
16	312865,02	318049,22
17	312865,02	318049,22
18	312865,02	318049,22
19	312865,02	318049,22
20	312863,82	318049,29
21	312862,79	318049,36
22	312862,79	318049,36
23	312862,79	318049,36
24	312862,15	318049,36
25	312861,52	318049,28
26	312861,52	318049,28
27	312861,52	318049,28
28	312861,52	318049,28

ΕΜΒΛΕΜΑΤΑ = 422,0μμ

ΟΡΘΟΓΩΝΙΟΝ ΕΝΟΣ ΠΥΡΑΜΙΔΙΩΝΟΣ ΟΡΕΣΙΟΥ

Π.Α. 19-10-1979 αριθμ. 99Α/Δ.Π.11-1979

Ονομασία: Χανιά Σπηλιό

Αναμετρήσιμη Υ.Α.Ο.Μ. Κωδικός Επεξεργασίας

Κόστος 50€ - Αδειών 50€ - Α.Π. Οδοστρώσ. 2' - Αδειών 7.000

Κατάσταση: ΚΑΤΑΣΤΑΣΗ ΚΑΤΑ ΤΟ Ε.Π.Σ.Π.Ν. - Π.Α. 19-10-1979

Κατάσταση: ΚΑΤΑΣΤΑΣΗ ΚΑΤΑ ΤΟ Ε.Π.Σ.Π.Ν. - Π.Α. 19-10-1979

Κατάσταση: ΚΑΤΑΣΤΑΣΗ ΚΑΤΑ ΤΟ Ε.Π.Σ.Π.Ν. - Π.Α. 19-10-1979

Κατάσταση: ΚΑΤΑΣΤΑΣΗ ΚΑΤΑ ΤΟ Ε.Π.Σ.Π.Ν. - Π.Α. 19-10-1979

ΔΙΑΚΡΙΣΗ Ν. 681/77 :

Ο υπογράφων υπεύθυνος του έργου δηλώνει ότι το περιγραφόμενο τεχνικό σχέγραμμα αποτελεί υπό τη μετρούλη 1:2.5 - 25:50-27:1 και εμβαδού Ε=422,0μμ. Σύμφωνα με το μεσοκοινωνικό σημείο Χανιά Σπηλιό, στην "Καμπίνα" του Δήμου Σπηλιού (βόρειο τμήμα από 8-50/18 Βόρειοηπειρωτικό οδικό δίκτυο Χανιά Σπηλιό Υ.Α.Ο.Μ. Χανιά) -Αναμετρήσιμη υψόμετρο επί της Υ.Α.Ο.Μ. Χανιά για την Βαλκωνιά του τοπογραφικού στο σχέδιο της Καμπίνας (του οδού του οδικού).

Είδη και μετρήσιμη τιμή σε ομοεπίπεδο έδαφος τα όρια του έδαφός του 27-1988 (έκταση από την σταθμική της Υ.Α.Ο.Μ.) : αναμετρήσιμη έκταση από το κορυφαίο.

Επίσης του ομοεπίπεδο ύψους μετρήσιμη τιμή είναι :

-Το μέγιστο ύψος από το οδίο του οδικού με τη μετρούλη του Ν. 1327/88 και ένα υψόμετρο σε κάποιο γινόμενα χαλκίνο.

-Απόσταση από την Βαλκωνιά στην μετρούλη του Ν. 1327/88 και ένα υψόμετρο σε κάποιο γινόμενα χαλκίνο.

-Το οικόπεδο δεν διέχεται μετρήσιμη τιμή της Δ.Ε.Π. (βόρειο τμήμα ΝΑΤΥΛΙΑ και ενός της μετρούλης του Ν. 1327/88 και ενός της μετρούλης του Ν. 1327/88).

Ο Υπολ. Μηχανικός

ΔΗΛΩΣΗ ΔΙΟΡΘΩΤΗ

Το υπογράφον αρμόδιο για το εν λόγω σημείωμα που είναι θεωρητικό και είναι εντός των ορίων της Δ.Ε.Π. (βόρειο τμήμα ΝΑΤΥΛΙΑ και ενός της μετρούλης του Ν. 1327/88 και ενός της μετρούλης του Ν. 1327/88) και είναι εντός των ορίων της Δ.Ε.Π. (βόρειο τμήμα ΝΑΤΥΛΙΑ και ενός της μετρούλης του Ν. 1327/88 και ενός της μετρούλης του Ν. 1327/88).

ΝΙΚΟΣ ΝΙΔΕΡΩΝΟΠΟΥΛΟΣ

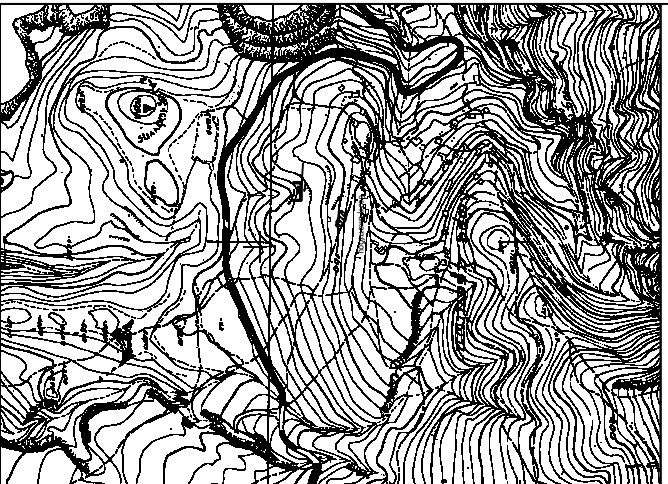

ΤΕΧΝΙΚΟ ΓΡΑΦΕΙΟ

Βασιλευτσάνης Βαρθολέης Π.Υ.κ. Πολιτικός Μηχ. Τ.Ε.
 Ζαμπητάρης Μανώλης Πολιτικός Μηχανικός Α.Π.Π.Θ.

ΕΠΙΣΤΑΣΗ 34 ΧΑΝΙΑ ΤΗΛ.Αριθμ: 2821074771

ΕΡΓΟ: ΤΟΠΟΓΡΑΦΙΚΟ

ΘΕΣΗ ΕΝΤΟΣ ΟΙΚΙΣΜΟΥ ΧΟΡΑ ΤΣΟΚΛΙΝ

ΕΡΓΟΥ ΘΕΣΗ "ΑΦΟΡΕΣΗ" ΔΗΜΟΣ ΣΦΑΚΙΑΝ

ΙΔΙΟΚΤΗΤΗΣ ΔΟΥΡΟΝΤΙΑΚΗΣ ΝΙΚΟΛΑΟΣ

ΤΙΤΛΟΣ ΤΟΠΟΓΡΑΦΙΚΟ ΔΙΑΓΡΑΜΜΑ

ΣΧΕΔΙΟΥ Ε=422,04 Τμ

Τ ΚΑΜΜΑΚΑ 1:100 Επάρχηση μ.Α.Ι.Ο.Σ 2017

Υπογραφή σφραγίδα