

ΘΕΩΡΗΣΗ
 Το παρόν τοπογραφικό διάγραμμα θεωρείται και επισυνάπτεται στο υπ' αριθμ. 1917/22-12-2020 έγγραφο μέρους του οποίου αποτελεί στο εξής αναπόσπαστο μέρος

Χανιά 22-12-2020
 Ο Εισηγητής
 Δ. Δημητρίου

Χανιά 22-12-2020
 Η Δ/ντρια Δασών Χανίων
 πολ. Σκλαβέκη

Επιβαθμίσεις Γεωδαιτών με συντελεστή ΕΓΣΑ'97		
σημ	X	Y
1	513381.02	3894833.37
2	513388.39	3894829.91
3	513382.22	3894816.76
4	513373.5	3894803.49
5	513383.06	3894787.59
6	513359.25	3894780.3
7	513356.85	3894773.3
8	513355.08	3894768.33
9	513353.88	3894758.89
10	513356.23	3894744.54
11	513381.85	3894733.59
12	513388.94	3894723.85
13	513375.17	3894713.39
14	513370.85	3894712.44
15	513349.91	3894717.94
16	513331.73	3894723.95
17	513339.74	3894737.92
18	513345.64	3894765.16
19	513350.66	3894789.67
20	513351.37	3894781.05
21	513374.02	3894823.3

E=1786.69 μ

ΔΗΛΩΣΗ Ν.65/177

Ο υπογράφων μηχανικός δηλώνω υπεύθυνα ότι το εκλούμενο στο παρόν διάγραμμα οικόπεδο, υπό τα στοιχεία (1-2-3-4-19-20-21-1) και εμβαδού E=1786,69μ² που βρίσκεται εκτός οικισμού Χώρα Σφακίων, Δήμος Σφακίων ΔΕΝ είναι άρτο ΟΥΤΕ και οικοδομήσιμο.

-Το άρτο του οικοπέδου καθώς και οι όμορες διακρίσεις υποδείχθηκαν από τον Δουραυντάκη Νικόλαο.

-Τα υπήρξαν ανέκδοτα δεν ανέφθηκε στο σχέδιο πόλεως με τις διαβίβες του Ν.1937/83 και δεν είναι υπόγραφο σε ασφαριώς και χρήματος.

-Βρίσκεται εκτός της επιτροπικής ζώνης Ναυτικού οραρού Στάδου και εκτός της παρεμβιβαίου περιοχής της της Μερμαράς.

-Απόσταση από θάλασσα περίπου 50μ.

Ο Δάσχος

ΔΗΛΩΣΗ ΙΔΙΟΚΤΗΤΗ

Το αναγραφόμενο σχέδιο για το εν λόγω οικόπεδο που είναι ιδιοκτησία μου είναι σκόπιμο ορθό, τα κείριο του οικοπέδου τέθηκαν παρουσία και με υποδείξη μου.

Ο ΙΔΙΟΚΤΗΤΗΣ

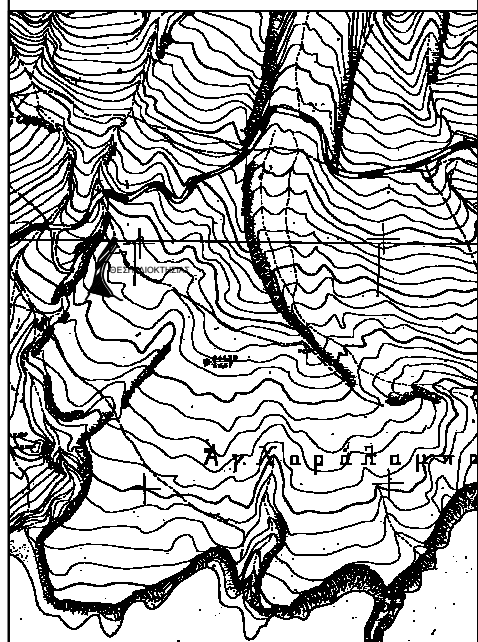

ΤΕΧΝΙΚΟ ΓΡΑΦΕΙΟ		
Βασιλιαντώνης Βαρδής Πιτυχ. Πολιτικός Μηχ. Τ.Ε. Ζαμπετακης Μανουσος Πολιτικός Μηχανικός Α.Π.Θ.		
ΞΕΠΑΠΑ 34 ΧΑΝΙΑ ΤΗΛ.&fax: 2821074771		
ΕΡΓΟ:	ΤΟΠΟΓΡΑΦΙΚΟ	
ΘΕΣΗ ΕΡΓΟΥ	ΕΚΤΟΣ ΟΙΚΙΣΜΟΥ ΧΩΡΑ ΣΦΑΚΙΩΝ ΔΗΜΟΣ ΣΦΑΚΙΩΝ	
ΙΔΙΟΚΤΗΤΗΣ	ΔΟΥΡΟΥΝΤΑΚΗ ΝΙΚΟΛΑΟΣ	
ΤΙΤΛΟΣ ΣΧΕΔΙΟΥ	ΤΟΠΟΓΡΑΦΙΚΟ ΔΙΑΓΡΑΜΜΑ E=1786,69 μ	
Τ	ΚΛΙΜΑΚΑ 1:200	Εκπόνηση μελέτης ΜΑΪΟΣ 2017
υπογραφή		σφραγίδα