

Εμβαδόν (τ.μ.)	Εμβαδόν (μ.τ.)	Εμβαδόν (στ.α.)
Α	512542.71	3895123.7
Β	512550.92	3895124.22
Γ	512553.44	3895124.24
Δ	512555.96	3895124.26
Ε	512558.48	3895124.28
Ζ	512561.00	3895124.30
Η	512563.52	3895124.32
Θ	512566.04	3895124.34
Κ	512568.56	3895124.36
Λ	512571.08	3895124.38
Μ	512573.60	3895124.40
Ν	512576.12	3895124.42
Ξ	512578.64	3895124.44
Ο	512581.16	3895124.46
Π	512583.68	3895124.48
Ρ	512586.20	3895124.50
Σ	512588.72	3895124.52
Τ	512591.24	3895124.54
Υ	512593.76	3895124.56
Φ	512596.28	3895124.58
Χ	512598.80	3895124.60
Ψ	512601.32	3895124.62
Ω	512603.84	3895124.64
Εμβαδόν	397.1319	

Τμήμα ενός οικοπέδου υπό στρογγύλο (Γ-Δ-Ε-Ζ...-Ο-Π-Ρ-Α) ημετέροιο Έκμ=322.72μ²  
Τμήμα ενός οικοπέδου υπό στρογγύλο (Α-Β-Γ-Ρ-Α) ημετέροιο Έκμ=464.41μ²  
Συνολικό ημετέροιο υπό στρογγύλο (Α-Β-Γ...-Ο-Π-Ρ-Α) ημετέροιο Έκμ=397.1319μ²

**ΔΙΑΜΕΤΡΙΣΗ**

Ο υποσηματωμένος πίνακας περιλαμβάνει τα εμβαδά των οικοπέδων, των τμημάτων, των οικοπέδων και του συνολικού ημετέροιο. Τα εμβαδά των οικοπέδων υπολογίζονται με βάση τις μετρήσεις των πλευρών και των γωνιών των οικοπέδων. Τα εμβαδά των τμημάτων υπολογίζονται με βάση τις μετρήσεις των πλευρών και των γωνιών των τμημάτων. Τα εμβαδά του συνολικού ημετέροιο υπολογίζονται με βάση τις μετρήσεις των πλευρών και των γωνιών του συνολικού ημετέροιο.

Επισημαίνεται ότι η συνολική έκταση του οικοπέδου είναι 397,1319 μ². Η έκταση των οικοπέδων είναι 464,41 μ² και η έκταση των τμημάτων είναι 322,72 μ². Η έκταση του συνολικού ημετέροιο είναι 397,1319 μ². Η έκταση των οικοπέδων είναι 464,41 μ² και η έκταση των τμημάτων είναι 322,72 μ². Η έκταση του συνολικού ημετέροιο είναι 397,1319 μ². Η έκταση των οικοπέδων είναι 464,41 μ² και η έκταση των τμημάτων είναι 322,72 μ². Η έκταση του συνολικού ημετέροιο είναι 397,1319 μ².

**ΟΔΗΓΙΕΣ**

Το παρόν σχέδιο αποτελεί μέρος του τεχνικού φακέλου και είναι ενδεικτικό. Οι μετρήσεις έχουν γίνει με βάση τις πληροφορίες που παρέχονται στο σχέδιο. Οι μετρήσεις έχουν γίνει με βάση τις πληροφορίες που παρέχονται στο σχέδιο. Οι μετρήσεις έχουν γίνει με βάση τις πληροφορίες που παρέχονται στο σχέδιο. Οι μετρήσεις έχουν γίνει με βάση τις πληροφορίες που παρέχονται στο σχέδιο. Οι μετρήσεις έχουν γίνει με βάση τις πληροφορίες που παρέχονται στο σχέδιο.

**ΔΙΑΧΕΙΡΙΣΗ**

Το παρόν σχέδιο αποτελεί μέρος του τεχνικού φακέλου και είναι ενδεικτικό. Οι μετρήσεις έχουν γίνει με βάση τις πληροφορίες που παρέχονται στο σχέδιο. Οι μετρήσεις έχουν γίνει με βάση τις πληροφορίες που παρέχονται στο σχέδιο. Οι μετρήσεις έχουν γίνει με βάση τις πληροφορίες που παρέχονται στο σχέδιο. Οι μετρήσεις έχουν γίνει με βάση τις πληροφορίες που παρέχονται στο σχέδιο.

**ΣΗΜΕΙΩΣΕΙΣ**

Ημερομηνία: 23.12.2020  
Χρονιά: 23.12.2020  
Ονοματεπώνυμο: Δ. Δουρουτζή

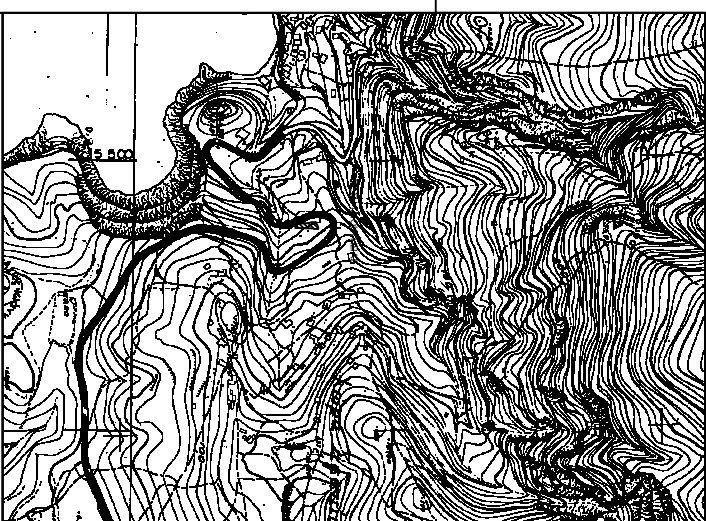

**ΤΕΧΝΙΚΟ ΓΡΑΦΕΙΟ**

Βουλιαδικής Βορβίτης Πτυχ: Πολιτικός Μηχ. Τ.Ε.  
Ζωσιμότητος Μανουσός Πολιτικός Μηχανικός Α.Π.Θ.

ΕΞΕΛΙΞΗ 34 ΧΑΝΙΑ ΤΗΛ.&fax: 2821074771

**ΕΡΓΟ:** ΤΟΠΟΓΡΑΦΙΚΟ

**ΘΕΣΗ ΕΡΓΟΥ:** ΕΝΤΟΣ/ΕΚΤΟΣ ΔΙΚΙΣΜΟΥ ΧΩΡΑ ΣΦΑΚΙΩΝ ΓΕΣΗ "ΜΕΣΟΧΩΡΗ" ΔΗΜΟΣ ΣΦΑΚΙΩΝ

**ΙΔΙΟΚΤΗΤΗΣ:** ΔΟΥΡΟΥΤΑΚΗΣ ΝΙΚΟΛΑΟΣ

**ΤΙΤΛΟΣ ΣΧΕΔΙΟΥ:** ΤΟΠΟΓΡΑΦΙΚΟ ΔΙΑΓΡΑΜΜΑ  
ΕΜΒΛΩΝ=397.1319

**Τ:** ΚΑΙΜΑΚΑ 1:100 Έκδοση: ΜΑΪΟΣ 2017

**Υπογραφή:** σφραγίδα