

**ΣΥΝΤΑΓΜΑΤΙΚΕΣ ΕΓΓΡΑΦΕΣ**

Εμβαδόν Αγροτεμαχίου (ΑΒΓ...ΕΖΗΘΙΑ) = 2398,39 τ.μ.  
Υποβληθέντες Εμβαδοί με ορθογώνιες συντεταγμένες

ΑΑ	ΣΗΜΕΙΟ	X	Y	ΠΡΕΣΟΔ. U
1	A	300839,18	4526480,95	12,90
2	B	300847,52	4526471,11	15,25
3	Γ	300858,56	4526460,59	63,92
4	Δ	300919,48	4526479,92	29,91
5	Ε	300942,53	4526498,99	47,91
6	Ζ	300894,71	4526496,56	9,08
7	Η	300891,49	4526504,75	30,21
8	Θ	300861,48	4526501,25	9,32
9	Ι	300855,21	4526494,36	20,91
10	Α	300839,18	4526480,95	

Ε=0,52% κλίση, Χ=1,1% κλίση

**ΟΡΟΙ ΔΟΜΗΣΗΣ**

**ΕΚΤΟΣ ΣΧΕΔΙΟΥ (Π.Δ. 24.05.1985-ΦΕΚ 270Δ/31.05.1985, άρθρο 18θ για εμπορική αποθήκη)**

Αρτίοτητα κατά κανόνα:  
Εμβαδόν=4000,00τ.μ., Πρόσθιος=45,00μ., Βαθός=50,00μ.  
Εμβαδόν=1200τ.μ., Προσθιος=20,00μ., Βαθός=35,00μ. (Προ 12-9-1964)

Αρτίοτητα κατά παρεκκλίση:  
Κλίση: 20% εμβαδού γηπέδου  
Συντελεστής δόμησης: α.δ.=0,20 Μέγιστη  
Υψος κτίσματος: 7,50μ.+1,20μ. για στεγν  
Αριθμός ορόφων: 2

Απόσταση από όριο γηπέδου: 5μ. όταν 20μ<ΓΚ<45 & 35μ<Β<50μ  
Απόσταση από όριον Ε' επαρχιακής οδοί: 15μ.  
Απόσταση από όριο αγρατικής οδοί: Λοιπά κατά Ν.4067 και Π.Δ/24.05.85

Επιτρεπόμενη χρήση:

Επιτρέπεται η κατασκευή εμπορικής αποθήκης, καθώς και το τερμαχίο θροσκία εντός αποστάσεως 200μ. από τον άξονα της επαρχιακής οδού σύμφωνα με την παράγραφο 11 του άρθρου 51 του Ν4178/73

Γ.Υ.Π., Αρχαιολογία, Δ/ση Δασών, Κυκλοφοριακή ανάλυση, ΕΠΟ Πιστοποιητικό από οικείο επιμελητήριο

**ΔΙΔΑΣΗ ΜΗΧΑΝΙΚΟΥ Ν.651/ΖΖ**

ΤΙΣ ΣΗΜΕΙΩΣΕΙΣ ΣΤΟ ΤΟΠΟΓΡΑΦΙΚΟ ΔΙΑΓΡΑΜΜΑ ΔΙΑΣΤΑΣΕΩΣ, ΣΗΜΑ, ΘΕΣΗ ΚΑΙ ΕΜΒΑΔΟΝ ΔΗΛΩΝΩ ΣΥΜΦΩΝΑ ΜΕ ΤΟ ΝΟΜΟ ΓΙΑ ΤΟ ΑΓΡΟΤΕΜΑΧΙΟ ΜΕ ΣΤΟΙΧΕΙΑ (ΑΒΓ...ΘΙΑ) ΚΑΙ ΕΜΒΑΔΟΝ 2398,22τ.μ. ΠΟΥ ΒΡΙΣΚΕΤΑΙ ΣΤΗΝ ΚΤΗΜΑΤΙΚΗ ΠΕΡΙΟΧΗ ΤΗΣ Τ.Κ. ΦΡΑΣΣΑΚΟΥ ΤΟΥ ΔΗΜΟΥ ΦΛΩΡΙΝΑΣ ΟΤΙ:

Α) ΕΙΝΑΙ ΑΡΤΙΟ ΚΑΙ ΟΙΚΟΔΟΜΗΣΙΜΟ ΚΑΤΑ ΠΑΡΕΚΚΛΙΘΗ ΟΣ ΠΡΟΣ ΤΟ ΕΜΒΑΔΟ ΚΑΙ ΤΙΣ ΔΙΑΣΤΑΣΕΙΣ ΣΥΜΦΩΝΑ ΜΕ ΤΙΣ ΤΟΠΟΔΟΜΙΚΕΣ ΔΙΑΤΑΞΕΙΣ ΤΟΥ ΙΣΧΥΟΝΤΟΣ ΣΗΜΕΡΑ, (ΕΚΤΟΣ ΣΧΕΔΙΟΥ-ΕΝΤΟΣ ΖΩΝΗΣ)

Β) ΒΡΙΣΚΕΤΑΙ ΕΚΤΟΣ ΣΧΕΔΙΟΥ ΠΟΛΕΩΣ ΚΑΙ ΕΚΤΟΣ ΓΕΝΙΚΟΥ ΠΟΛΕΟΔΟΜΙΚΟΥ ΣΧΕΔΙΟΥ (ΓΠΣ), Γ) ΔΕΝ ΕΜΠΛΙΠΕΙ ΣΤΙΣ ΔΙΑΤΑΞΕΙΣ ΤΟΥ ΝΟΜΟΥ 1337/83 ΠΕΡΙ ΕΞΕΦΟΡΩΝ ΣΕ ΓΗ ΚΑΙ ΧΡΗΜΑ,

Δ) ΕΝΤΟΣ ΑΥΤΟΥ ΔΕ ΔΙΕΡΧΟΝΤΑΙ ΕΝΔΕΡΕΣ ΓΡΑΜΜΕΣ ΥΨΗΛΗΣ ΤΑΣΗΣ ΤΗΣ ΔΕΗ Ή ΑΓΩΓΟΣ ΦΥΣΙΚΟΥ ΑΕΡΙΟΥ,

Ε) ΕΝΤΟΣ ΑΥΤΟΥ ΚΑΙ ΚΑΤΑ ΜΗΚΟΣ ΤΟΥ ΠΡΟΣΩΠΤΟΥ ΤΟΥ ΕΝ ΘΕΜΑΤΙ ΓΕΩΤΕΜΑΧΙΟΥ ΔΕΝ ΥΠΑΡΧΟΥΝ ΔΕΝΤΡΑ ΚΑΙ

ΣΤ) ΣΤΑ ΟΡΙΑ ΑΥΤΟΥ ΔΙΕΡΧΕΤΑΙ ΡΕΜΑ.

ΤΟ ΔΙΚΑΙΩΜΑ ΣΤΗ ΔΟΜΗΣΗ ΠΡΟΚΥΠΤΕΙ ΑΠΟ ΤΟ ΥΠΛΑΡ. 7861/03-09-2009 ΣΥΜΒΟΛΑΙΟ ΤΟΥ ΣΥΜΒΟΛΟΔΟΤΗΤΑΡΟΥ ΑΝΑΣΤΑΣΙΟΥ ΧΑΤΖΗΚΥΣΤΟΥ Ο ΜΗΧΑΝΙΚΟΣ

**ΔΙΔΑΣΗ ΜΗΧΑΝΙΚΟΥ Ν.651/ΖΖ**

ΤΙΣ ΣΗΜΕΙΩΣΕΙΣ ΣΤΟ ΤΟΠΟΓΡΑΦΙΚΟ ΔΙΑΓΡΑΜΜΑ ΔΙΑΣΤΑΣΕΩΣ, ΣΗΜΑ, ΘΕΣΗ ΚΑΙ ΕΜΒΑΔΟΝ ΔΗΛΩΝΩ ΣΥΜΦΩΝΑ ΜΕ ΤΟ ΝΟΜΟ ΓΙΑ ΤΟ ΑΓΡΟΤΕΜΑΧΙΟ ΜΕ ΣΤΟΙΧΕΙΑ (ΑΒΓ...ΘΙΑ) ΚΑΙ ΕΜΒΑΔΟΝ 2398,22τ.μ. ΠΟΥ ΒΡΙΣΚΕΤΑΙ ΣΤΗΝ ΚΤΗΜΑΤΙΚΗ ΠΕΡΙΟΧΗ ΤΗΣ Τ.Κ. ΦΡΑΣΣΑΚΟΥ ΤΟΥ ΔΗΜΟΥ ΦΛΩΡΙΝΑΣ ΟΤΙ:

Α) ΕΙΝΑΙ ΑΡΤΙΟ ΚΑΙ ΟΙΚΟΔΟΜΗΣΙΜΟ ΚΑΤΑ ΠΑΡΕΚΚΛΙΘΗ ΟΣ ΠΡΟΣ ΤΟ ΕΜΒΑΔΟ ΚΑΙ ΤΙΣ ΔΙΑΣΤΑΣΕΙΣ ΣΥΜΦΩΝΑ ΜΕ ΤΙΣ ΤΟΠΟΔΟΜΙΚΕΣ ΔΙΑΤΑΞΕΙΣ ΤΟΥ ΙΣΧΥΟΝΤΟΣ ΣΗΜΕΡΑ, (ΕΚΤΟΣ ΣΧΕΔΙΟΥ-ΕΝΤΟΣ ΖΩΝΗΣ)

Β) ΒΡΙΣΚΕΤΑΙ ΕΚΤΟΣ ΣΧΕΔΙΟΥ ΠΟΛΕΩΣ ΚΑΙ ΕΚΤΟΣ ΓΕΝΙΚΟΥ ΠΟΛΕΟΔΟΜΙΚΟΥ ΣΧΕΔΙΟΥ (ΓΠΣ), Γ) ΔΕΝ ΕΜΠΛΙΠΕΙ ΣΤΙΣ ΔΙΑΤΑΞΕΙΣ ΤΟΥ ΝΟΜΟΥ 1337/83 ΠΕΡΙ ΕΞΕΦΟΡΩΝ ΣΕ ΓΗ ΚΑΙ ΧΡΗΜΑ,

Δ) ΕΝΤΟΣ ΑΥΤΟΥ ΔΕ ΔΙΕΡΧΟΝΤΑΙ ΕΝΔΕΡΕΣ ΓΡΑΜΜΕΣ ΥΨΗΛΗΣ ΤΑΣΗΣ ΤΗΣ ΔΕΗ Ή ΑΓΩΓΟΣ ΦΥΣΙΚΟΥ ΑΕΡΙΟΥ,

Ε) ΕΝΤΟΣ ΑΥΤΟΥ ΚΑΙ ΚΑΤΑ ΜΗΚΟΣ ΤΟΥ ΠΡΟΣΩΠΤΟΥ ΤΟΥ ΕΝ ΘΕΜΑΤΙ ΓΕΩΤΕΜΑΧΙΟΥ ΔΕΝ ΥΠΑΡΧΟΥΝ ΔΕΝΤΡΑ ΚΑΙ

ΣΤ) ΣΤΑ ΟΡΙΑ ΑΥΤΟΥ ΔΙΕΡΧΕΤΑΙ ΡΕΜΑ.

ΤΟ ΔΙΚΑΙΩΜΑ ΣΤΗ ΔΟΜΗΣΗ ΠΡΟΚΥΠΤΕΙ ΑΠΟ ΤΟ ΥΠΛΑΡ. 7861/03-09-2009 ΣΥΜΒΟΛΑΙΟ ΤΟΥ ΣΥΜΒΟΛΟΔΟΤΗΤΑΡΟΥ ΑΝΑΣΤΑΣΙΟΥ ΧΑΤΖΗΚΥΣΤΟΥ Ο ΜΗΧΑΝΙΚΟΣ

**ΔΙΔΑΣΗ ΜΗΧΑΝΙΚΟΥ Ν.651/ΖΖ**

ΤΙΣ ΣΗΜΕΙΩΣΕΙΣ ΣΤΟ ΤΟΠΟΓΡΑΦΙΚΟ ΔΙΑΓΡΑΜΜΑ ΔΙΑΣΤΑΣΕΩΣ, ΣΗΜΑ, ΘΕΣΗ ΚΑΙ ΕΜΒΑΔΟΝ ΔΗΛΩΝΩ ΣΥΜΦΩΝΑ ΜΕ ΤΟ ΝΟΜΟ ΓΙΑ ΤΟ ΑΓΡΟΤΕΜΑΧΙΟ ΜΕ ΣΤΟΙΧΕΙΑ (ΑΒΓ...ΘΙΑ) ΚΑΙ ΕΜΒΑΔΟΝ 2398,22τ.μ. ΠΟΥ ΒΡΙΣΚΕΤΑΙ ΣΤΗΝ ΚΤΗΜΑΤΙΚΗ ΠΕΡΙΟΧΗ ΤΗΣ Τ.Κ. ΦΡΑΣΣΑΚΟΥ ΤΟΥ ΔΗΜΟΥ ΦΛΩΡΙΝΑΣ ΟΤΙ:

Α) ΕΙΝΑΙ ΑΡΤΙΟ ΚΑΙ ΟΙΚΟΔΟΜΗΣΙΜΟ ΚΑΤΑ ΠΑΡΕΚΚΛΙΘΗ ΟΣ ΠΡΟΣ ΤΟ ΕΜΒΑΔΟ ΚΑΙ ΤΙΣ ΔΙΑΣΤΑΣΕΙΣ ΣΥΜΦΩΝΑ ΜΕ ΤΙΣ ΤΟΠΟΔΟΜΙΚΕΣ ΔΙΑΤΑΞΕΙΣ ΤΟΥ ΙΣΧΥΟΝΤΟΣ ΣΗΜΕΡΑ, (ΕΚΤΟΣ ΣΧΕΔΙΟΥ-ΕΝΤΟΣ ΖΩΝΗΣ)

Β) ΒΡΙΣΚΕΤΑΙ ΕΚΤΟΣ ΣΧΕΔΙΟΥ ΠΟΛΕΩΣ ΚΑΙ ΕΚΤΟΣ ΓΕΝΙΚΟΥ ΠΟΛΕΟΔΟΜΙΚΟΥ ΣΧΕΔΙΟΥ (ΓΠΣ), Γ) ΔΕΝ ΕΜΠΛΙΠΕΙ ΣΤΙΣ ΔΙΑΤΑΞΕΙΣ ΤΟΥ ΝΟΜΟΥ 1337/83 ΠΕΡΙ ΕΞΕΦΟΡΩΝ ΣΕ ΓΗ ΚΑΙ ΧΡΗΜΑ,

Δ) ΕΝΤΟΣ ΑΥΤΟΥ ΔΕ ΔΙΕΡΧΟΝΤΑΙ ΕΝΔΕΡΕΣ ΓΡΑΜΜΕΣ ΥΨΗΛΗΣ ΤΑΣΗΣ ΤΗΣ ΔΕΗ Ή ΑΓΩΓΟΣ ΦΥΣΙΚΟΥ ΑΕΡΙΟΥ,

Ε) ΕΝΤΟΣ ΑΥΤΟΥ ΚΑΙ ΚΑΤΑ ΜΗΚΟΣ ΤΟΥ ΠΡΟΣΩΠΤΟΥ ΤΟΥ ΕΝ ΘΕΜΑΤΙ ΓΕΩΤΕΜΑΧΙΟΥ ΔΕΝ ΥΠΑΡΧΟΥΝ ΔΕΝΤΡΑ ΚΑΙ

ΣΤ) ΣΤΑ ΟΡΙΑ ΑΥΤΟΥ ΔΙΕΡΧΕΤΑΙ ΡΕΜΑ.

ΤΟ ΔΙΚΑΙΩΜΑ ΣΤΗ ΔΟΜΗΣΗ ΠΡΟΚΥΠΤΕΙ ΑΠΟ ΤΟ ΥΠΛΑΡ. 7861/03-09-2009 ΣΥΜΒΟΛΑΙΟ ΤΟΥ ΣΥΜΒΟΛΟΔΟΤΗΤΑΡΟΥ ΑΝΑΣΤΑΣΙΟΥ ΧΑΤΖΗΚΥΣΤΟΥ Ο ΜΗΧΑΝΙΚΟΣ

**ΔΙΔΑΣΗ ΜΗΧΑΝΙΚΟΥ Ν.651/ΖΖ**

ΤΙΣ ΣΗΜΕΙΩΣΕΙΣ ΣΤΟ ΤΟΠΟΓΡΑΦΙΚΟ ΔΙΑΓΡΑΜΜΑ ΔΙΑΣΤΑΣΕΩΣ, ΣΗΜΑ, ΘΕΣΗ ΚΑΙ ΕΜΒΑΔΟΝ ΔΗΛΩΝΩ ΣΥΜΦΩΝΑ ΜΕ ΤΟ ΝΟΜΟ ΓΙΑ ΤΟ ΑΓΡΟΤΕΜΑΧΙΟ ΜΕ ΣΤΟΙΧΕΙΑ (ΑΒΓ...ΘΙΑ) ΚΑΙ ΕΜΒΑΔΟΝ 2398,22τ.μ. ΠΟΥ ΒΡΙΣΚΕΤΑΙ ΣΤΗΝ ΚΤΗΜΑΤΙΚΗ ΠΕΡΙΟΧΗ ΤΗΣ Τ.Κ. ΦΡΑΣΣΑΚΟΥ ΤΟΥ ΔΗΜΟΥ ΦΛΩΡΙΝΑΣ ΟΤΙ:

Α) ΕΙΝΑΙ ΑΡΤΙΟ ΚΑΙ ΟΙΚΟΔΟΜΗΣΙΜΟ ΚΑΤΑ ΠΑΡΕΚΚΛΙΘΗ ΟΣ ΠΡΟΣ ΤΟ ΕΜΒΑΔΟ ΚΑΙ ΤΙΣ ΔΙΑΣΤΑΣΕΙΣ ΣΥΜΦΩΝΑ ΜΕ ΤΙΣ ΤΟΠΟΔΟΜΙΚΕΣ ΔΙΑΤΑΞΕΙΣ ΤΟΥ ΙΣΧΥΟΝΤΟΣ ΣΗΜΕΡΑ, (ΕΚΤΟΣ ΣΧΕΔΙΟΥ-ΕΝΤΟΣ ΖΩΝΗΣ)

Β) ΒΡΙΣΚΕΤΑΙ ΕΚΤΟΣ ΣΧΕΔΙΟΥ ΠΟΛΕΩΣ ΚΑΙ ΕΚΤΟΣ ΓΕΝΙΚΟΥ ΠΟΛΕΟΔΟΜΙΚΟΥ ΣΧΕΔΙΟΥ (ΓΠΣ), Γ) ΔΕΝ ΕΜΠΛΙΠΕΙ ΣΤΙΣ ΔΙΑΤΑΞΕΙΣ ΤΟΥ ΝΟΜΟΥ 1337/83 ΠΕΡΙ ΕΞΕΦΟΡΩΝ ΣΕ ΓΗ ΚΑΙ ΧΡΗΜΑ,

Δ) ΕΝΤΟΣ ΑΥΤΟΥ ΔΕ ΔΙΕΡΧΟΝΤΑΙ ΕΝΔΕΡΕΣ ΓΡΑΜΜΕΣ ΥΨΗΛΗΣ ΤΑΣΗΣ ΤΗΣ ΔΕΗ Ή ΑΓΩΓΟΣ ΦΥΣΙΚΟΥ ΑΕΡΙΟΥ,

Ε) ΕΝΤΟΣ ΑΥΤΟΥ ΚΑΙ ΚΑΤΑ ΜΗΚΟΣ ΤΟΥ ΠΡΟΣΩΠΤΟΥ ΤΟΥ ΕΝ ΘΕΜΑΤΙ ΓΕΩΤΕΜΑΧΙΟΥ ΔΕΝ ΥΠΑΡΧΟΥΝ ΔΕΝΤΡΑ ΚΑΙ

ΣΤ) ΣΤΑ ΟΡΙΑ ΑΥΤΟΥ ΔΙΕΡΧΕΤΑΙ ΡΕΜΑ.

ΤΟ ΔΙΚΑΙΩΜΑ ΣΤΗ ΔΟΜΗΣΗ ΠΡΟΚΥΠΤΕΙ ΑΠΟ ΤΟ ΥΠΛΑΡ. 7861/03-09-2009 ΣΥΜΒΟΛΑΙΟ ΤΟΥ ΣΥΜΒΟΛΟΔΟΤΗΤΑΡΟΥ ΑΝΑΣΤΑΣΙΟΥ ΧΑΤΖΗΚΥΣΤΟΥ Ο ΜΗΧΑΝΙΚΟΣ

**ΔΙΔΑΣΗ ΜΗΧΑΝΙΚΟΥ Ν.651/ΖΖ**

ΤΙΣ ΣΗΜΕΙΩΣΕΙΣ ΣΤΟ ΤΟΠΟΓΡΑΦΙΚΟ ΔΙΑΓΡΑΜΜΑ ΔΙΑΣΤΑΣΕΩΣ, ΣΗΜΑ, ΘΕΣΗ ΚΑΙ ΕΜΒΑΔΟΝ ΔΗΛΩΝΩ ΣΥΜΦΩΝΑ ΜΕ ΤΟ ΝΟΜΟ ΓΙΑ ΤΟ ΑΓΡΟΤΕΜΑΧΙΟ ΜΕ ΣΤΟΙΧΕΙΑ (ΑΒΓ...ΘΙΑ) ΚΑΙ ΕΜΒΑΔΟΝ 2398,22τ.μ. ΠΟΥ ΒΡΙΣΚΕΤΑΙ ΣΤΗΝ ΚΤΗΜΑΤΙΚΗ ΠΕΡΙΟΧΗ ΤΗΣ Τ.Κ. ΣΚΟΠΟΥ ΤΟΥ ΔΗΜΟΥ ΦΛΩΡΙΝΑΣ, ΥΠΕΛΕΚΗΘΗΣΑΝ ΑΠΟ ΕΜΕΝΑ Β) ΕΥΘΥΝΟΜΑΙ ΓΙΑ ΤΗΝ ΑΚΡΙΒΕΙΑ ΤΩΝ ΔΗΛΩΜΕΝΩΝ ΟΡΙΩΝ ΤΟΥ ΑΓΡΟΤΕΜΑΧΙΟΥ ΚΑΙ ΓΙΑ ΤΗΝ ΥΠΛΗΡΗ ΚΑΙ ΤΗΝ ΑΠΛΗ ΤΟΥ ΔΙΚΑΙΩΜΑΤΟΣ ΜΑΣ ΝΑ ΖΗΤΗΣΩ ΑΔΕΙΑ ΔΟΜΗΣΗΣ.

Ο ΔΙΑΧΩΝ

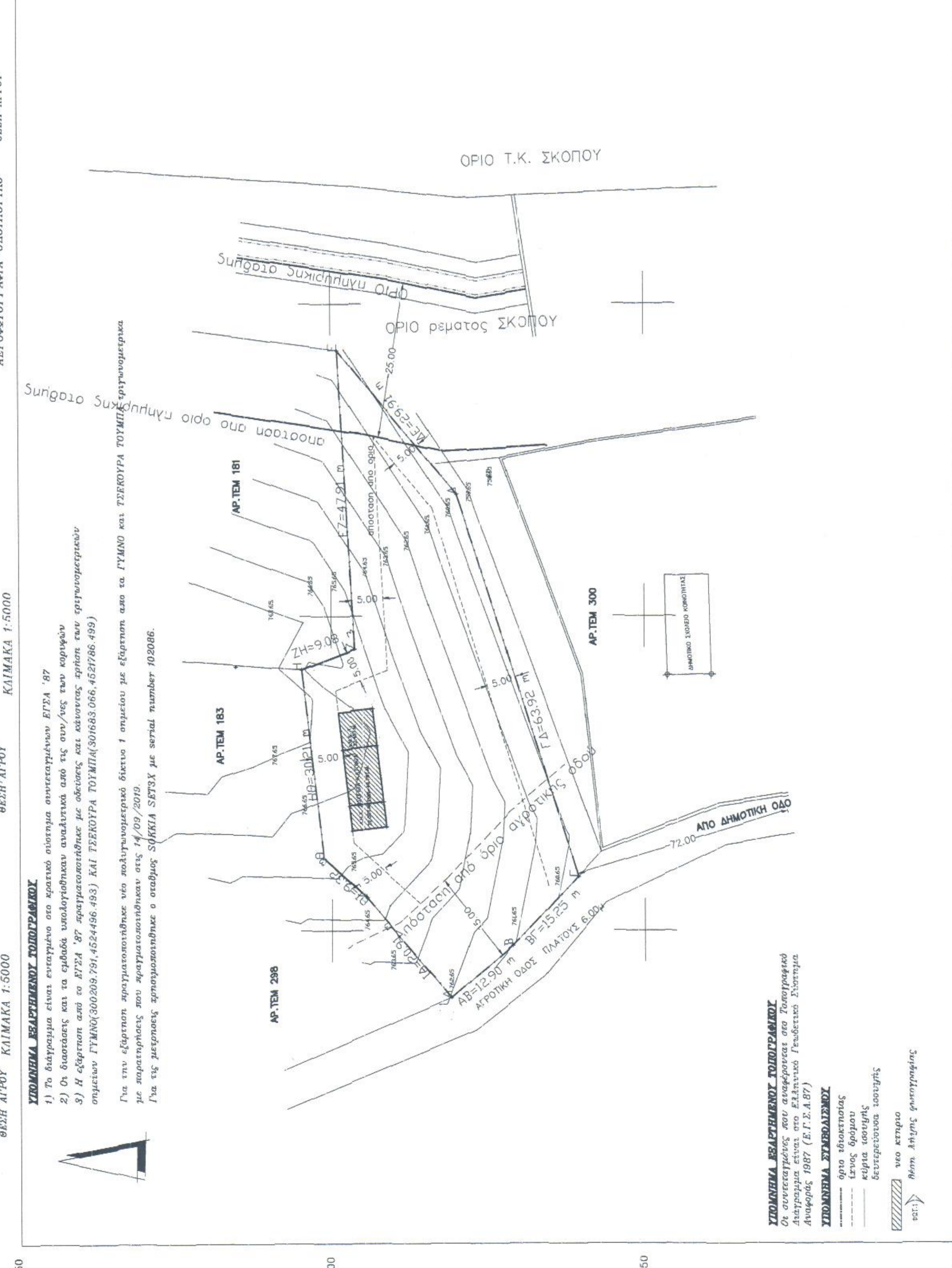
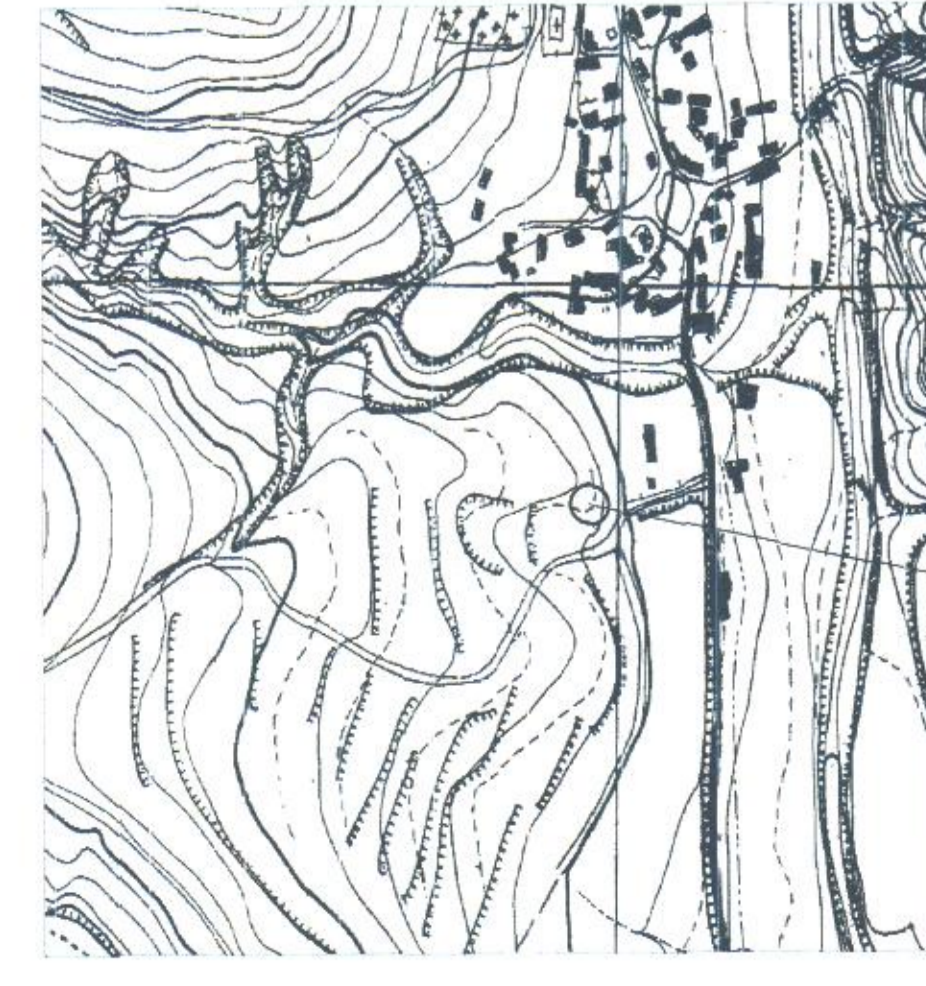
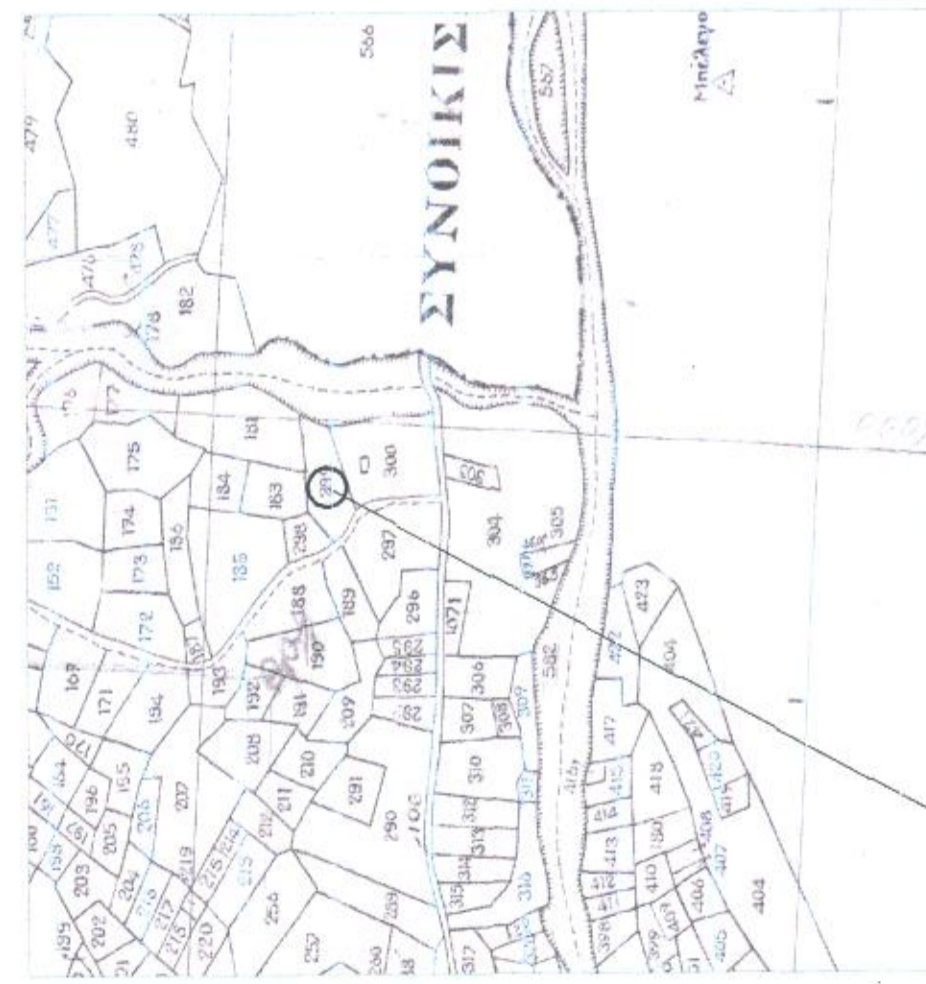
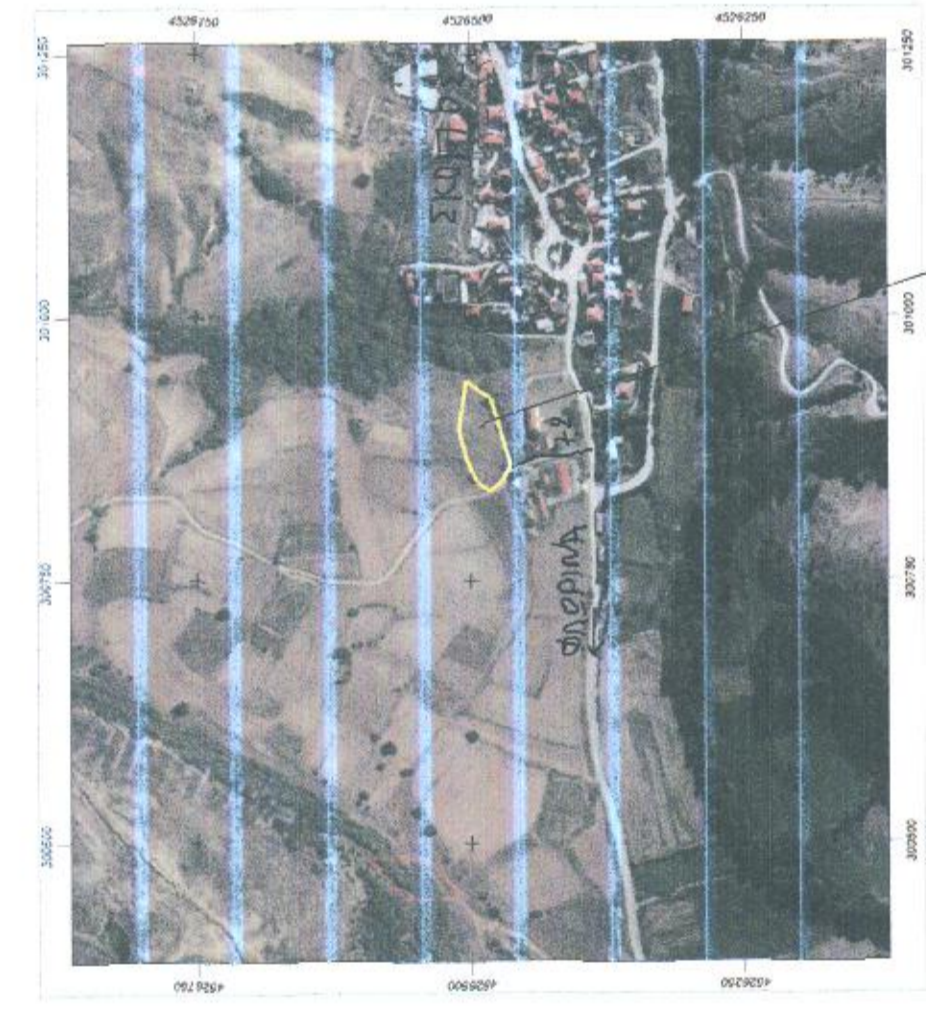

**ΣΤΟΙΧΕΙΑ ΕΞΕΦΟΡΩΣ ΤΟΠΟΓΡΑΦΙΚΟΥ**  
1) Το έργο είναι ενταγμένο στο εθνικό σύστημα αναμετρήσεων ΕΓΓΑ 87  
2) Οι διαστάσεις και τα ορίων υπογράφονται αυθεντικά από τις υπ/τες των κοινών  
3) Η εξέφωρα από το ΕΓΓΑ 87 πραγματοποιήθηκε με οδικές και αεροφωτογραμμετρικές σημειών ΓΓΜΝ(300809,791,424486,493) ΚΑΙ ΤΣΕΚΟΥΡΑ ΤΟΥΜΠ(300883,086,4629786,493)

Για την εξέφωρα πραγματοποιήθηκε νέα πολυγωνομετρική δίεση 1 σημείου με εξέφωρα από τα ΓΥΜΑΚ και ΤΣΕΚΟΥΡΑ ΤΟΥΜΠ με παρατηρήσεις που πραγματοποιήθηκαν στις 7/9/2019.

Για τις μετρήσεις χρησιμοποιήθηκαν ο σταθμός ΣΦΗΚΑ SFT3X με serial number 102086.

**ΣΤΟΙΧΕΙΑ ΕΞΕΦΟΡΩΣ ΤΟΠΟΓΡΑΦΙΚΟΥ**  
Οι αναμετρήσεις που αναφέρονται στο Τοπογραφικό Διαγράμμα είναι από Ελληνικό Γεωδαιτικό Σύστημα Αναφοράς 1987 (Ε.Γ.Σ.Α.87)

**ΣΤΟΙΧΕΙΑ ΣΤΑΘΕΡΟΠΟΙΗΣΗΣ**  
ορίων υποκτινάται  
έντος όριου  
κέρμα οριών  
απομακρυσμένα οριών

νεο κτίριο  
Ρηνα Αθήνας φωτογράφιες

**ΕΡΓΟΔΟΤΗΣ:**

ΝΑΤΣΗΣ ΚΩΝΣΤΑΝΤΙΝΟΣ ΤΟΥ ΙΩΑΝΝΗ

ΕΡΓΟ:

ΙΣΤΟΡΙΑ ΜΟΝΟΚΑΤΟΙΚΙΑ ΜΕ ΠΕΡΙΦΡΑΣΗ ΑΓΡΟΤΕΜΑΧΙΟΥ  
Ο εργοδότης την αυριανή

ΘΕΣΗ: Τ.Κ. ΣΚΟΠΟΥ ΔΗΜΟΣ ΦΛΩΡΙΝΑΣ  
ΑΡ.ΤΕΜ 299 ΕΚΤΟΣ ΣΧΕΔΙΟΥ

ΜΕΛΕΤΗΤΗΣ:

ΔΡΑΓΟΣ ΠΑΥΛΟΣ - ΠΟΛΙΤΙΚΟΣ ΜΗΧΑΝΙΚΟΣ

ΘΕΜΑ ΣΧΕΔΙΟΥ:

ΤΟΠΟΓΡΑΦΙΚΟ ΔΙΑΓΡΑΜΜΑ

ΑΡΙΘΜΟΣ ΣΧΕΔΙΟΥ

A-1

ΚΑΙΜΑΚΑ: 1:50

ΧΡΟΝΟΣ ΜΕΛΕΤΗΣ: ΙΟΥΝΙΟΣ 2020

ΘΕΩΡΗΣΗ:

ΣΦΡΑΓΙΔΑ:



Ο ΔΙΑΧΩΝ



ΕΡΓΟΔΟΤΗΣ



ΕΡΓΟΔΟΤΗΣ



ΕΡΓΟΔΟΤΗΣ



ΕΡΓΟΔΟΤΗΣ

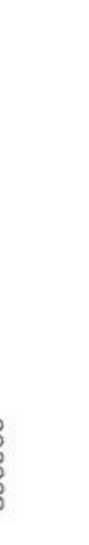

ΕΡΓΟΔΟΤΗΣ



ΕΡΓΟΔΟΤΗΣ



ΕΡΓΟΔΟΤΗΣ

