

ΑΠΟΣΠΑΣΜΑ ΧΑΡΤΗ Γ.Π.Σ.

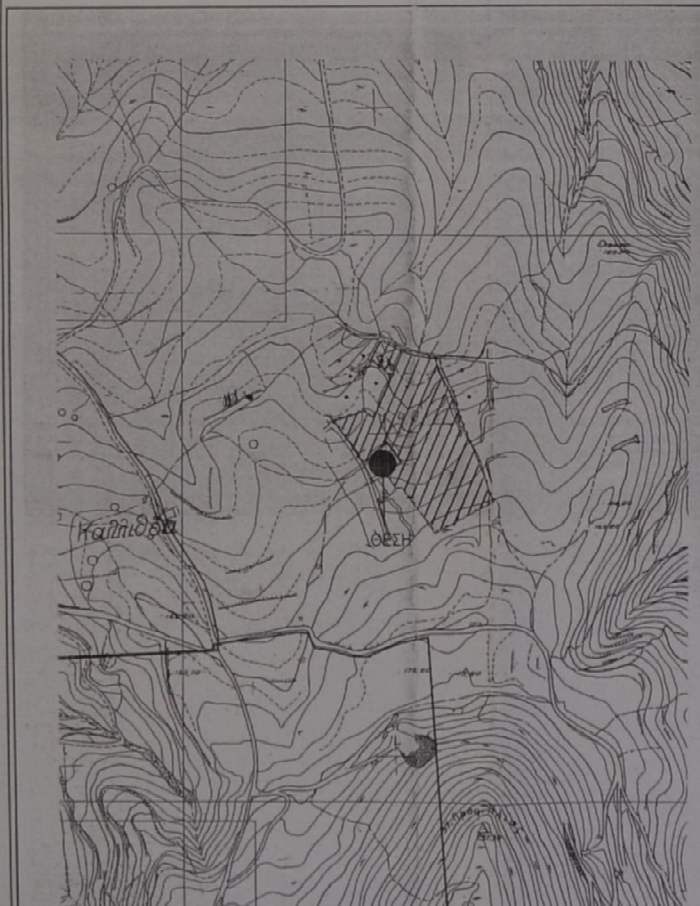

ΑΠΟΣΠΑΣΜΑ ΧΑΡΤΗ ΚΛΙΜΑΚΑ 1:5000



ΑΠΟΣΠΑΣΜΑ ΧΑΡΤΗ ΚΛΙΜΑΚΑ 1:50000

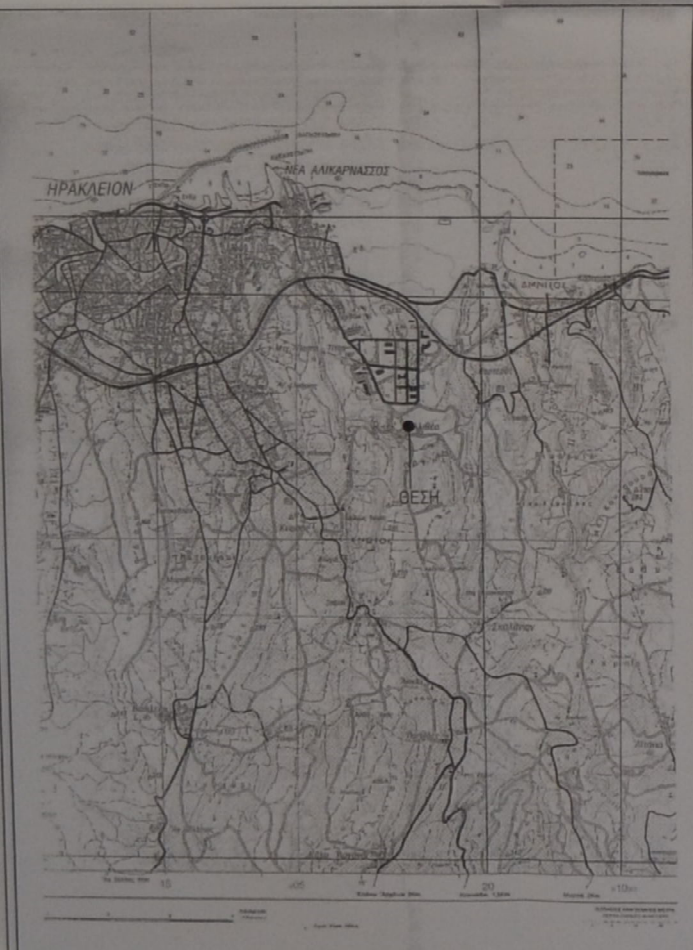

ΕΜΒΛΑΣΜΕΤΡΗΣΗ ΓΥΝΕΔΟΥ ΜΕ ΣΤΟΙΧΕΙΑ: 1-2-3-4-5-1

Κ. Α.	Υ1	Χ1	Υ (1-1) - Υ (1+1)	+	-	ΑΙΩΣΤΑΣΗ ΜΕΤΑΣΥ
1	3908072.849	607010.914	-10.255		6224896.923	17.03
2	3908087.910	607052.955	-22.704		13781395.090	8.85
3	3908095.553	606998.488	-11.589		7034505.477	5.40
4	3908099.499	607002.172	17.898	10864124.874		27.09
5	3908077.655	607018.199	26.650	16177035.003		8.73

ΕΜΒΛΑΔΟ = 181.19 μ2

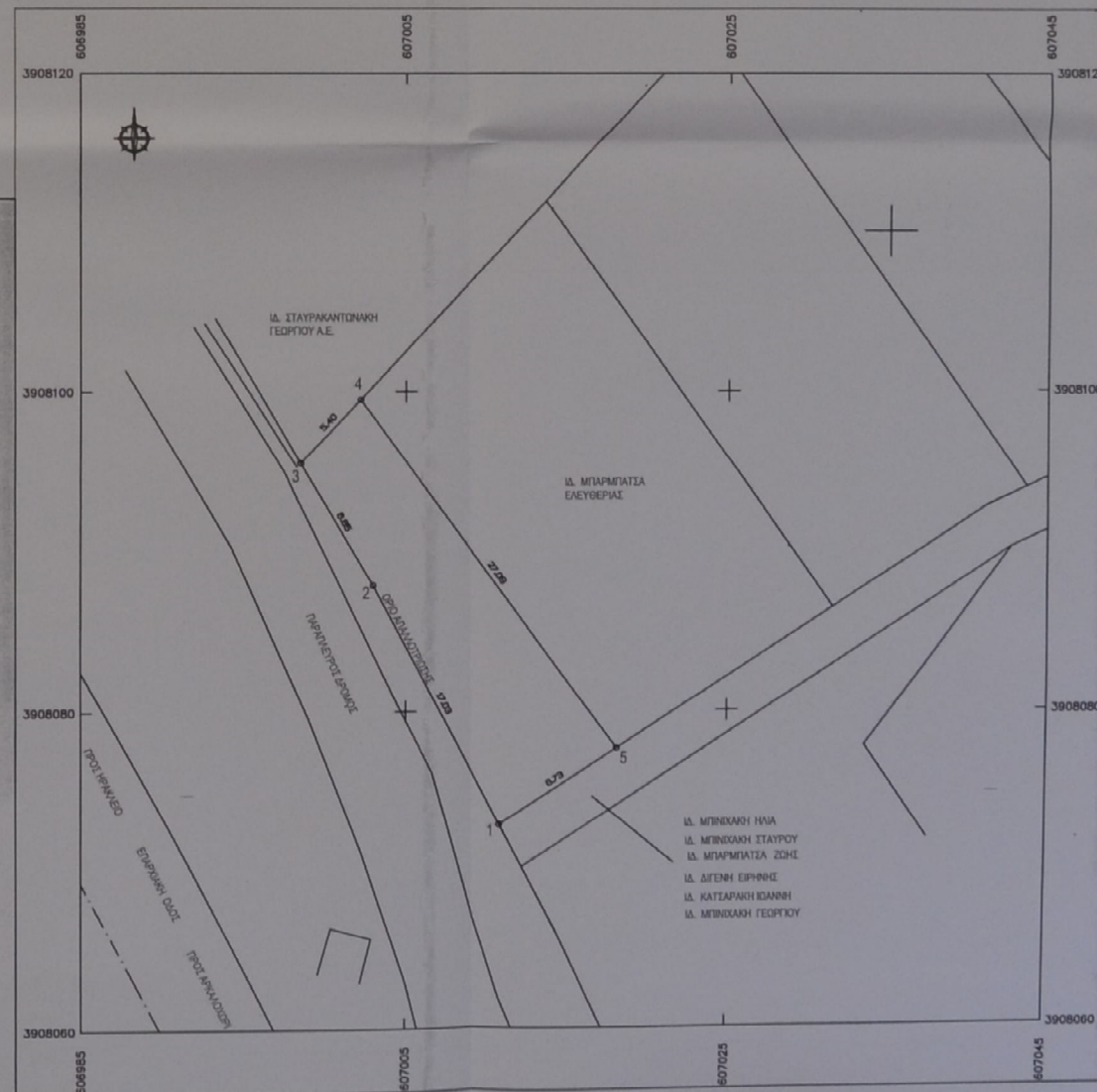

**ΟΡΟΙ ΔΟΜΗΣΗΣ**

Αρμότεια 45-50-4.000 μ2 (Κατά παράκληση 25-40-2000 μ2 / 17-10-78  
10-15-750 μ2 12-11-62)  
Μέγιστο ποσοστό κάλυψης : 10%  
Μέγιστος συντελεστής δόμησης : 0.20 ( για κατοικία 250 μ2 )  
Μέγιστο ύψος : 7.50 μ.  
Αριθμός ορόφων : 2

**ΔΗΛΩΣΗ ΜΗΧΑΝΙΚΟΥ (Ν.651/77 - Ν.1337/83)**

Ο υπογεγραμμένος Τοπογράφος Μηχανικός, Στεφανός Ζαχαρίας, δηλώνει ότι το σχέδιο με στοιχεία 1-2-3-4-5-1 εμβαδού 181,19 μ2, ιδιοκτησίας Διγενή Εμμανουήλ, βρίσκεται στη θέση Καλλιθέα η Καλλιθέα στην κτηματική περιφέρεια Καλλιθέας του Δήμου Ηρακλείου, του Νομού Ηρακλείου. Είναι κατά σχεδόν πόλεως, εκτός οικισμού, εντός Γ.Π.Σ. (ΒΙΟΤ - ΒΙΟΠΑ Φ.Ε.Κ. 123/2009 §1.2.2) Νέας Ακροπόλεως και απέχει απόσταση μεγαλύτερη των 800 μ. από τη θάλασσα. Σύμφωνα με δήλωση του δικαστή το παραπάνω γήπεδο δεν αποτελεί τμήμα μεγαλύτερης έκτασης και είναι αποσπασμένο, δεν είναι άρθρο ούτε οικοδομήσιμη, σύμφωνα με τις κείμενες πολεοδομικές διατάξεις.  
Η κτίση του διαγράμματος έγινε από το Κρατικό Τριγωνομετρικό Δίκτυο της Γ.Υ. συντεταγμένες αναφέρονται στο Ελληνικό Γεωδαιτικό Σύστημα Αναφοράς ΕΓΣΑ '87. Από το σχέδιο δεν διέρχονται γραμμές μεταφοράς υψηλής τάσης της ΔΕΗ. Οι πλευρικές διαστάσεις είναι αυτές που φαίνονται στο παρόν τοπογραφικό διάγραμμα και είναι ακριβείς. Τα όρια και την θέση του οικοπέδου υπάδειξαι ο δικαστής.

**Ο Μηχανικός**

ΣΤΕΦΑΝΟΣ ΖΑΧΑΡΙΑΣ  
ΤΟΠΟΓΡΑΦΟΣ ΜΗΧΑΝΙΚΟΣ  
Α.Μ.Α. 1174  
Α.Κ.Α. 1174  
Α.Κ.Α. 1174

**ΔΗΛΩΣΗ ΥΠΟΠΟΙΗΣΗΣ ΟΡΙΩΝ**

Ο κτίσιμος υπογεγραμμένος Διγενής Εμμανουήλ, δικαστής του υπό το σχέδιο 1-2-3-4-5-1 γηπέδου δηλώνει ότι τα όρια που έχει υλοποιήσει σε αυτό είναι ορθά.

**Ο Δηλών**

ΙΔΙΟΚΤΗΣΗΣ: ΔΙΓΕΝΗΣ ΕΜΜΑΝΟΥΗΛ

ΘΕΣΗ: ΛΑΚΟΥΔΑ Η ΚΑΚΕΤΗ ΣΤΗΝ ΟΔΟ ΤΗΣ ΚΤΗΜΑΤΙΚΗΣ ΠΕΡΙΦΕΡΕΙΑΣ ΚΑΛΛΙΘΕΑΣ ΔΗΜΟΥ ΗΡΑΚΛΕΙΟΥ

ΤΟΠΟΓΡΑΦΙΚΟ ΔΙΑΓΡΑΜΜΑ

ΑΡ. ΣΧΕΔΙΟΥ: 01

ΚΛΙΜΑΚΑ: 1:200 ΧΡΟΝΟΣ: ΜΑΪΟΣ 2018

ΜΕΛΕΤΗΤΗΣ  
ΣΤΕΦΑΝΟΣ ΖΑΧΑΡΙΑΣ ΤΟΠΟΓΡΑΦΟΣ ΜΗΧΑΝΙΚΟΣ  
ΚΑΛΟΓΑΡΙΝΟΥ 85 ΗΡΑΚΛΕΙΟ Τηλ. Αρ. 2810-28308 6972215121

ΥΠΟΓΡΑΦΗ-ΣΦΡΑΓΙΣ: ΣΤΕΦΑΝΟΣ ΖΑΧΑΡΙΑΣ  
ΘΕΣΗ: Προσπερασμένο στην μετ. αριθμ. 24-11-2018

ΕΓΧΡΩΜΑΤΙΣΜΟΣ ΠΕΡΙΦΕΡΕΙΑΣ ΑΙΓΑΙΟΥ