

ΑΠΟΣΠΑΣΜΑ ΧΑΡΤΗ Γ.Π.Σ.

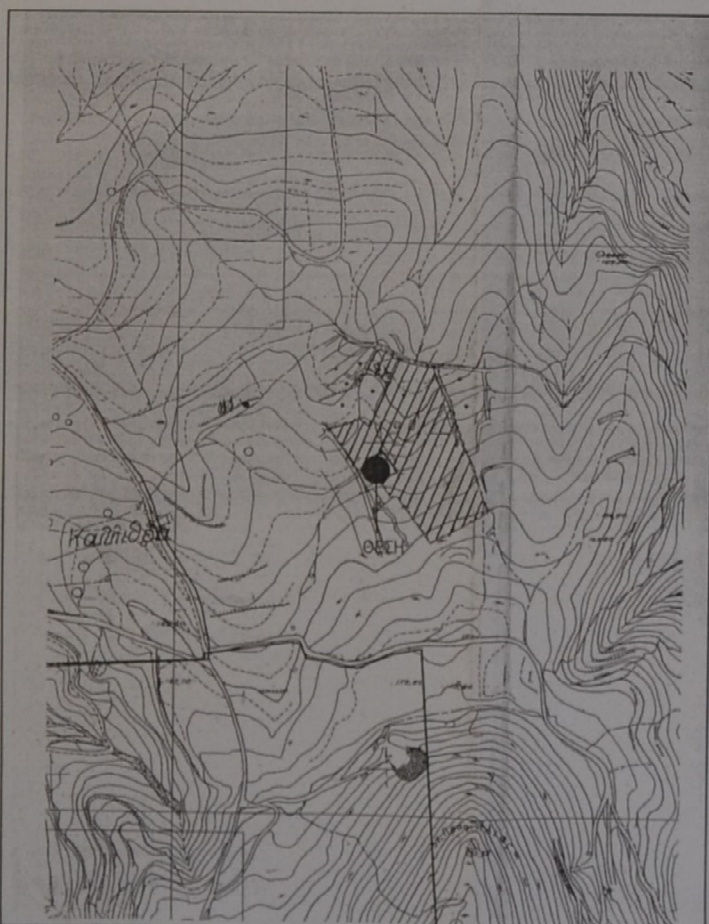

ΑΠΟΣΠΑΣΜΑ ΧΑΡΤΗ ΚΛΙΜΑΚΑ 1:5000



ΑΠΟΣΠΑΣΜΑ ΧΑΡΤΗ ΚΛΙΜΑΚΑ 1:50000

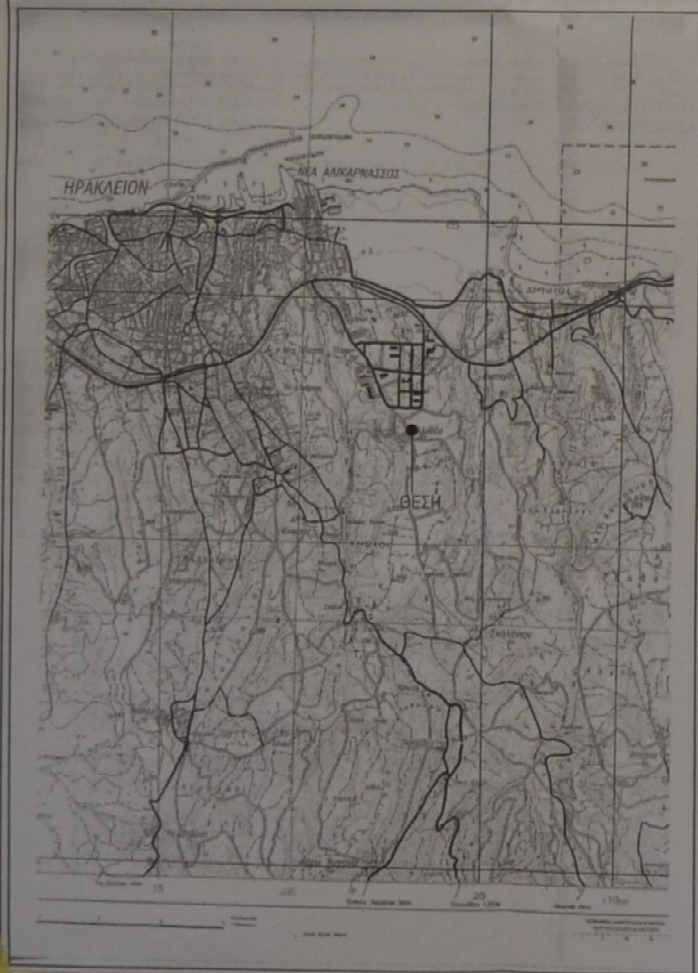

ΕΜΒΛΟΣΜΕΤΡΗΣΗ ΓΥΝΩΣΤΩΝ ΜΕ ΣΤΟΙΧΕΙΑ: 5-4-6-7-8-9-5

Κ. Α.	Υ1	Χ1	Υ(1-1) - Υ(1+1)	+	-	ΑΠΟΣΤΑΣΗ ΜΕΤΡΗΣ
5	3908077.655	607018.199	-14.689		8916490.325	27.09
4	3908099.499	607002.172	-29.555		17939949.194	10.55
6	3908107.210	607009.370	-12.386		7518418.057	6.37
7	3908111.885	607013.698	20.752	12596748.261		31.06
8	3908086.458	607031.543	27.075	16435379.027		2.99
9	3908084.810	607029.045	8.803	5343676.683		12.99

ΕΜΒΛΟ = 471.93 μ2

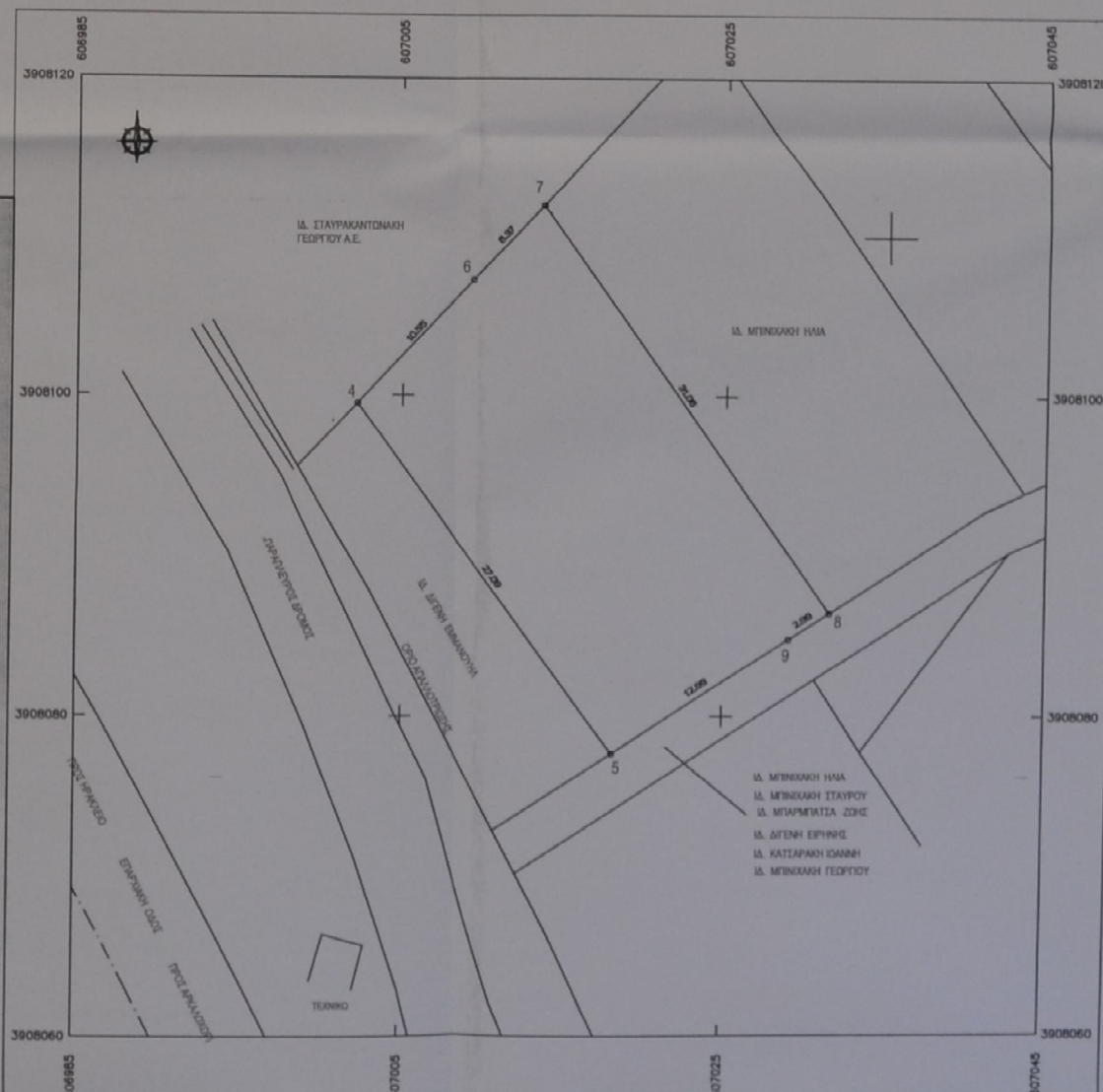

ΟΡΟΙ ΔΟΜΗΣΗΣ

Αρμόδια 25-4-000 μ2
 Μέγιστο ποσοστό κάλυψης : 10%
 Μέγιστο συντελεστής όγκησης : 0.20 (για κατοικία 200 μ2)
 Μέγιστο ύψος : 7.50 μ.
 Αριθμός ορόφων : 2
 Πλάτος αποστάσεως 15 μ.

ΔΗΛΩΣΗ ΜΗΧΑΝΙΚΟΥ (Ν.651/77 - Ν.1337/83)

Ο υπογεγραμμένος Τοπογράφος Μηχανικός Σπυριδώνης Ζαχαρίας, δηλώνει ότι το γήπεδο με στοιχεία 5-4-6-7-8-9-5 εμβαδού 471.93 μ2, διακετώς Μεταρρυθμισμένο Ελευθέρως, βρίσκεται στη θέση Λαοκόβια η Κοκκίτη σπηλιό της κτηματικής περιφέρειας Καλλιθέας του Δήμου Ηρακλείου, του Νομού Ηρακλείου. Είναι εκτός σχεδίου πόλεως, εκτός οικισμού, εντός Γ.Π.Σ. (ΒΙΟΤ - ΒΙΟΠΑ ΦΕΚ 1232009 & 1.2.2.) Ν.105 Αλεξανδρούπολη και απέχει απόσταση μεγαλύτερη των 800 μ. από τη θάλασσα. Σύμφωνα με δήλωση του δικηγόρου τα παραπάνω γήπεδο δεν αποτελεί τμήμα μεγαλύτερης έκτασης και είναι αυτοτελές. Δεν είναι όριο ούτε οικοδομήσιμο, σύμφωνα με τις κείμενες πολεοδομικές διατάξεις.
 Η εξέλιξη του διαγράμματος έγινε από το Κρατικό Τοπογραφικό Δίκτυο της Γ.Υ. συνιστάμενης αναφέροντας στο Ελληνικό Γεωδαιτικό Σύστημα Αναφοράς ΕΓΣΑ '87. Από το σκοπό δεν διέρχονται γραμμικές μεταφορές σήλης τάσης της ΔΕΗ-Οι ηλεκτρικές διαστάσεις είναι αυτές που φαίνονται στο παρόν τοπογραφικό διάγραμμα και είναι ακριβείς. Τα όρια και τη θέση του οικοπέδου υπαίτιοι ο δικηγόρος.

Ο Μηχανικός

Σπυριδώνης Ζαχαρίας
 Τοπογράφος Μηχανικός
 Αρμόδια 25-4-000 μ2
 Α. Ζαχαρίας 15.11.2018
 ΑΔΑ: 80000000-Α-000000000

ΔΗΛΩΣΗ ΥΠΟΛΟΙΠΗΣ ΟΡΙΩΝ

Η κατωί υπογεγραμμένη Μεταρρυθμισμένη Ελευθέρως, διακετώς, του υπό τα στοιχεία 5-4-6-7-8-9-5 γηπέδου δηλώνει ότι τα όρια που έχει υλοποίηση σε αυτό είναι ορθά.

Η Δηλώσσα

ΔΙΚΟΠΤΗΣ:	ΜΠΑΡΜΑΤΣΙΑ ΕΛΕΥΘΕΡΙΑ
ΛΑΚΟΥΔΑ Η ΚΑΚΕΤΗ ΣΠΥΡΙΔΩΝΗΣ ΚΗΜΑΤΙΚΗΣ ΠΕΡΙΦΕΡΕΙΑΣ ΚΑΛΛΙΘΕΑΣ ΔΗΜΟΥ ΗΡΑΚΛΕΙΟΥ	
ΒΕΣΗ:	
ΤΟΠΟΓΡΑΦΙΚΟ ΔΙΑΓΡΑΜΜΑ	
ΑΡ. ΣΧΕΔΙΟΥ:	01
ΚΛΙΜΑΚΑ: 1:200	ΧΡΟΝΟΣ: ΜΑΚΡΙΣ 2018
ΜΕΛΕΤΗΤΗΣ	
ΣΠΥΡΙΔΩΝΗΣ ΖΑΧΑΡΙΑΣ ΤΟΠΟΓΡΑΦΟΣ ΜΗΧΑΝΙΚΟΣ ΚΑΚΟΠΟΥΛΟΥ 85 ΗΡΑΚΛΕΙΟ Τηλ. fax 2810-283086 6972215131	
ΥΠΟΓΡΑΦΗ - ΣΦΡΑΓΙΔΑ:	ΒΕΣΗΝΗ: Ομοσπονδιακή στήλη με αριθμό 8330/24.11.2020 24.11.2020 Διεύθυνση Δομικών Έργων
ΔΙΕΥΘΥΝΣΗ ΠΟΛΙΤΙΚΗΣ ΑΙΧΜΑΛΩΣΗΣ	