

ΑΠΕΙΚΟΝΙΣΜΟΣ ΜΕΣΟΤΕΡΩΝ ΠΡΟΤΥΠΩΝ ΚΑΤΑΣΤΑΣΗΣ ΣΠΡΗΤΕΛ ΚΑΤΑΣΤΑΣΗΣ

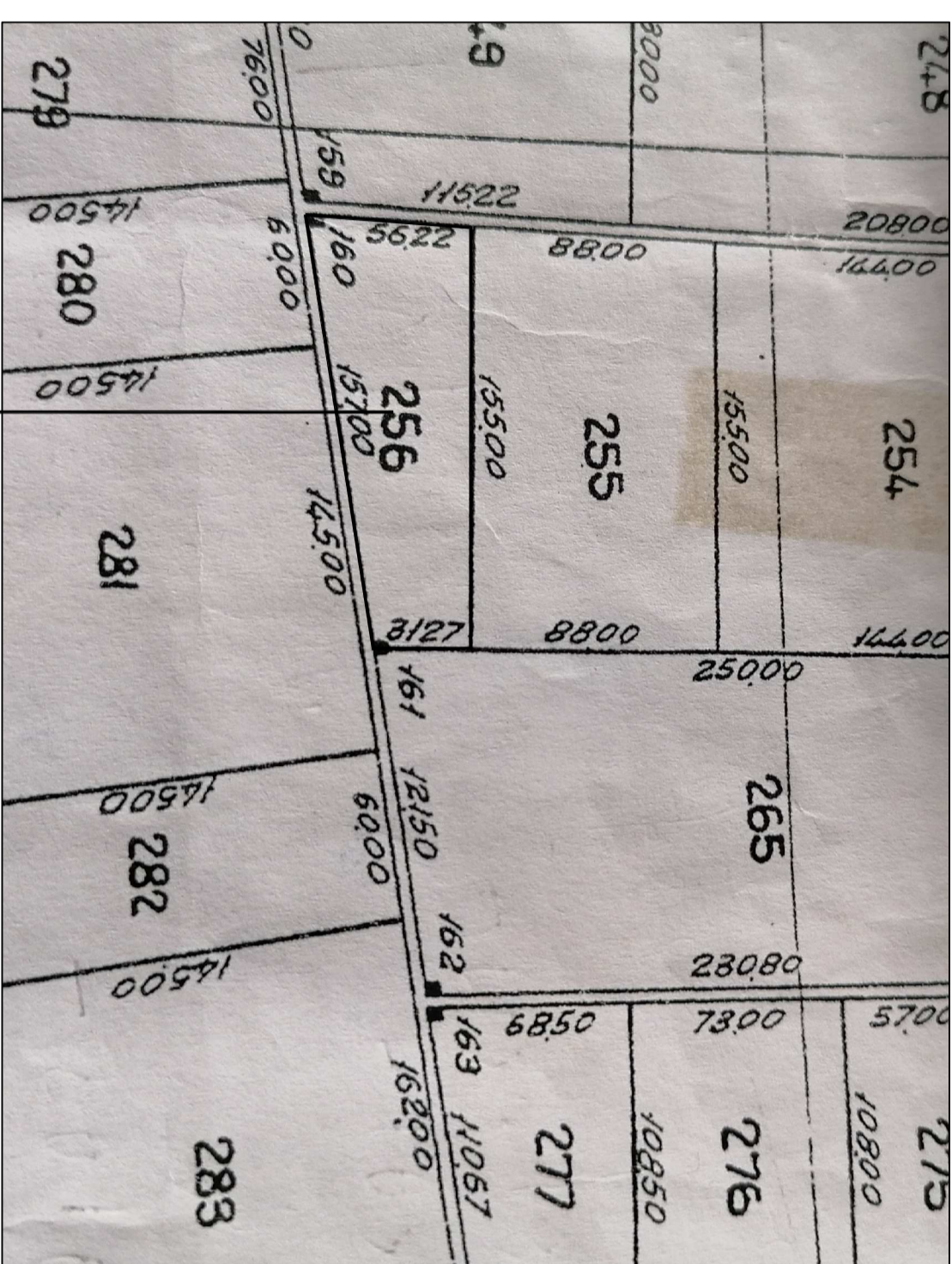

ΟΔΟΓΡΑΦΙΚΟ ΣΧΗΜΑ ΠΡΟΤΥΠΩΝ ΚΑΤΑΣΤΑΣΗΣ

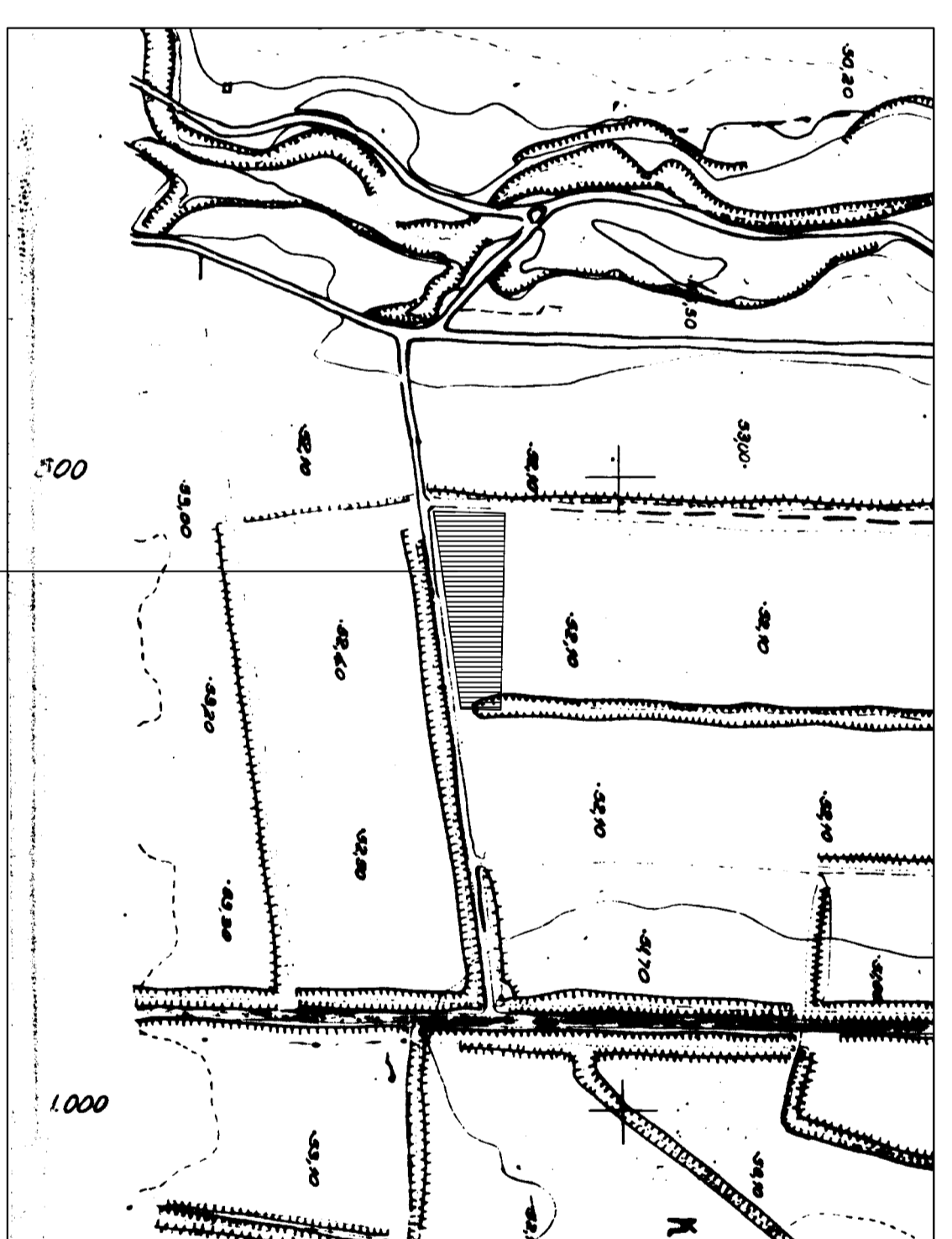
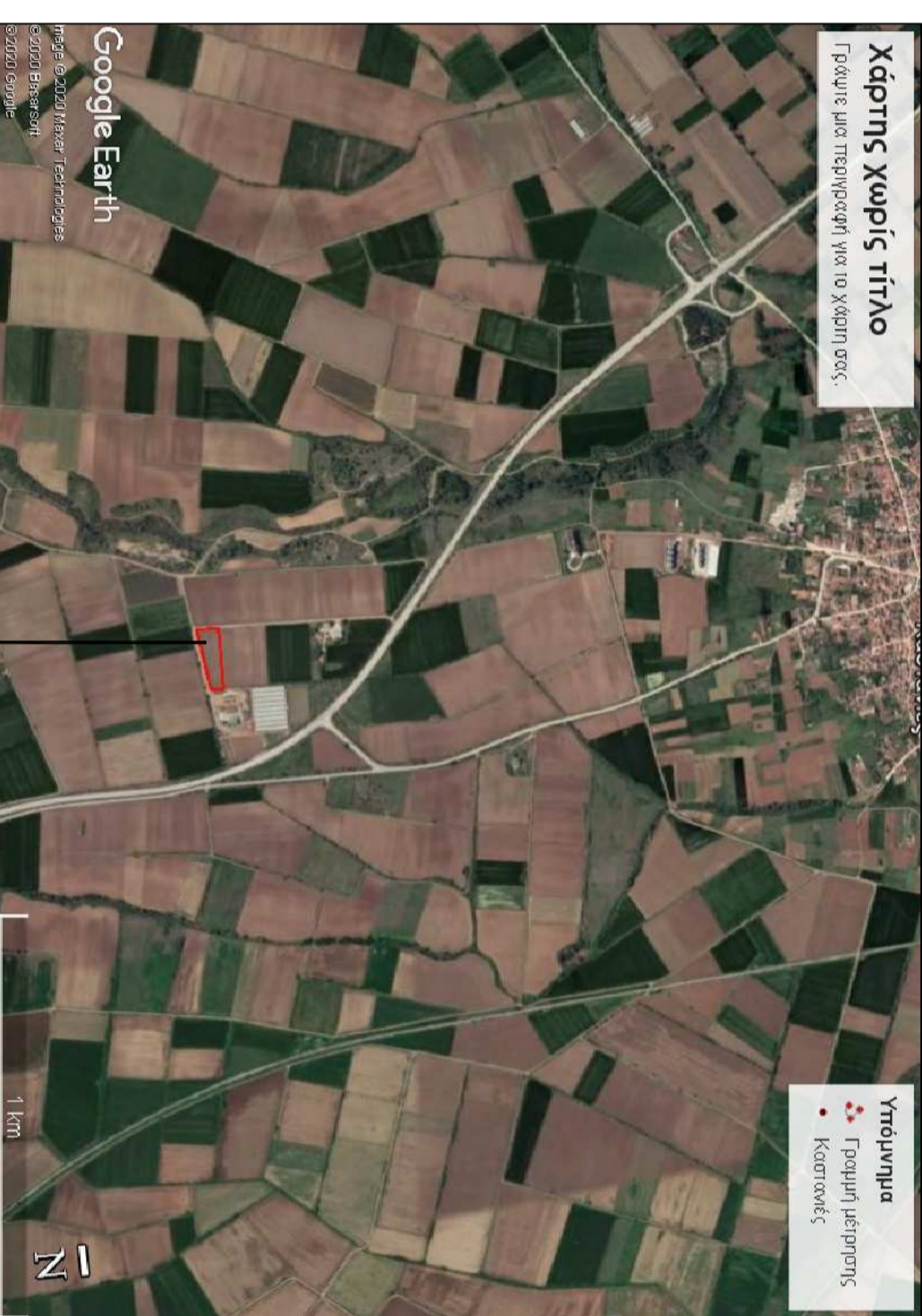

ΑΠΕΙΚΟΝΙΣΜΟΣ ΔΕΥΤΕΡΩΝ ΠΡΟΤΥΠΩΝ ΚΑΤΑΣΤΑΣΗΣ

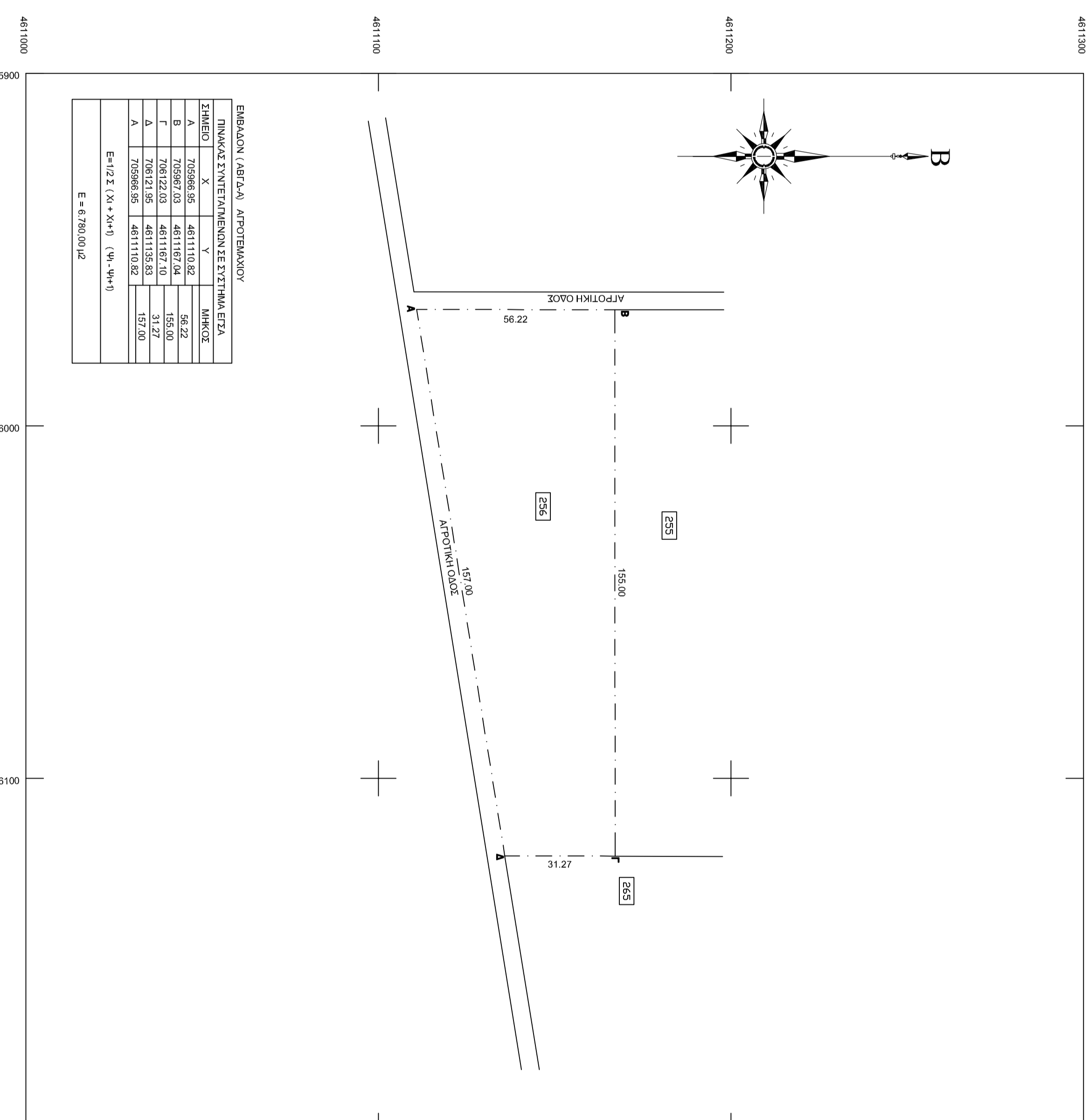

ΟΡΟΙ ΚΑΙ ΣΥΝΘΗΚΕΣ

ΟΡΟΙ ΚΑΙ ΣΥΝΘΗΚΕΣ ΠΡΟΤΥΠΩΝ ΚΑΤΑΣΤΑΣΗΣ (Π.Α. 34.05.1988 Ν.Α. 1214/84 Π.Κ. 1980/81 Γ.2009 (Φ.Ε.Κ. 17/04/84 Σ.201) Φ.Ε.Κ. 16/01/2014) - ΟΡΟΙ ΚΑΙ ΣΥΝΘΗΚΕΣ ΔΕΥΤΕΡΩΝ ΠΡΟΤΥΠΩΝ ΚΑΤΑΣΤΑΣΗΣ

1. Το παρόν σχέδιο αποτελεί μέρος του προτύπου καταστάσεως, σύμφωνα με το άρθρο 12 του Ν. 3405/1988 (Φ.Ε.Κ. 17/04/84 Σ.201) και του άρθρου 12 του Ν. 1613/1978 (Φ.Ε.Κ. 16/01/78 Σ.201) και του άρθρου 12 του Ν. 1613/1978 (Φ.Ε.Κ. 16/01/78 Σ.201) και του άρθρου 12 του Ν. 1613/1978 (Φ.Ε.Κ. 16/01/78 Σ.201).

2. Ο προϋπολογισμός των εργασιών εκτιμάται σε 1.000,00 ευρώ (χίλια ευρώ) και ο τελικός προϋπολογισμός θα καθορισθεί με βάση τον πραγματικό χρόνο και τον πραγματικό κόστος των εργασιών.

3. Η καταβολή των εργασιών θα γίνεται με δόσεις, σύμφωνα με το άρθρο 12 του Ν. 3405/1988 (Φ.Ε.Κ. 17/04/84 Σ.201) και του άρθρου 12 του Ν. 1613/1978 (Φ.Ε.Κ. 16/01/78 Σ.201).

4. Η καταβολή των εργασιών θα γίνεται με δόσεις, σύμφωνα με το άρθρο 12 του Ν. 3405/1988 (Φ.Ε.Κ. 17/04/84 Σ.201) και του άρθρου 12 του Ν. 1613/1978 (Φ.Ε.Κ. 16/01/78 Σ.201).

5. Η καταβολή των εργασιών θα γίνεται με δόσεις, σύμφωνα με το άρθρο 12 του Ν. 3405/1988 (Φ.Ε.Κ. 17/04/84 Σ.201) και του άρθρου 12 του Ν. 1613/1978 (Φ.Ε.Κ. 16/01/78 Σ.201).

6. Η καταβολή των εργασιών θα γίνεται με δόσεις, σύμφωνα με το άρθρο 12 του Ν. 3405/1988 (Φ.Ε.Κ. 17/04/84 Σ.201) και του άρθρου 12 του Ν. 1613/1978 (Φ.Ε.Κ. 16/01/78 Σ.201).

7. Η καταβολή των εργασιών θα γίνεται με δόσεις, σύμφωνα με το άρθρο 12 του Ν. 3405/1988 (Φ.Ε.Κ. 17/04/84 Σ.201) και του άρθρου 12 του Ν. 1613/1978 (Φ.Ε.Κ. 16/01/78 Σ.201).

8. Η καταβολή των εργασιών θα γίνεται με δόσεις, σύμφωνα με το άρθρο 12 του Ν. 3405/1988 (Φ.Ε.Κ. 17/04/84 Σ.201) και του άρθρου 12 του Ν. 1613/1978 (Φ.Ε.Κ. 16/01/78 Σ.201).

9. Η καταβολή των εργασιών θα γίνεται με δόσεις, σύμφωνα με το άρθρο 12 του Ν. 3405/1988 (Φ.Ε.Κ. 17/04/84 Σ.201) και του άρθρου 12 του Ν. 1613/1978 (Φ.Ε.Κ. 16/01/78 Σ.201).

10. Η καταβολή των εργασιών θα γίνεται με δόσεις, σύμφωνα με το άρθρο 12 του Ν. 3405/1988 (Φ.Ε.Κ. 17/04/84 Σ.201) και του άρθρου 12 του Ν. 1613/1978 (Φ.Ε.Κ. 16/01/78 Σ.201).

11. Η καταβολή των εργασιών θα γίνεται με δόσεις, σύμφωνα με το άρθρο 12 του Ν. 3405/1988 (Φ.Ε.Κ. 17/04/84 Σ.201) και του άρθρου 12 του Ν. 1613/1978 (Φ.Ε.Κ. 16/01/78 Σ.201).

12. Η καταβολή των εργασιών θα γίνεται με δόσεις, σύμφωνα με το άρθρο 12 του Ν. 3405/1988 (Φ.Ε.Κ. 17/04/84 Σ.201) και του άρθρου 12 του Ν. 1613/1978 (Φ.Ε.Κ. 16/01/78 Σ.201).

13. Η καταβολή των εργασιών θα γίνεται με δόσεις, σύμφωνα με το άρθρο 12 του Ν. 3405/1988 (Φ.Ε.Κ. 17/04/84 Σ.201) και του άρθρου 12 του Ν. 1613/1978 (Φ.Ε.Κ. 16/01/78 Σ.201).

14. Η καταβολή των εργασιών θα γίνεται με δόσεις, σύμφωνα με το άρθρο 12 του Ν. 3405/1988 (Φ.Ε.Κ. 17/04/84 Σ.201) και του άρθρου 12 του Ν. 1613/1978 (Φ.Ε.Κ. 16/01/78 Σ.201).

15. Η καταβολή των εργασιών θα γίνεται με δόσεις, σύμφωνα με το άρθρο 12 του Ν. 3405/1988 (Φ.Ε.Κ. 17/04/84 Σ.201) και του άρθρου 12 του Ν. 1613/1978 (Φ.Ε.Κ. 16/01/78 Σ.201).

16. Η καταβολή των εργασιών θα γίνεται με δόσεις, σύμφωνα με το άρθρο 12 του Ν. 3405/1988 (Φ.Ε.Κ. 17/04/84 Σ.201) και του άρθρου 12 του Ν. 1613/1978 (Φ.Ε.Κ. 16/01/78 Σ.201).

17. Η καταβολή των εργασιών θα γίνεται με δόσεις, σύμφωνα με το άρθρο 12 του Ν. 3405/1988 (Φ.Ε.Κ. 17/04/84 Σ.201) και του άρθρου 12 του Ν. 1613/1978 (Φ.Ε.Κ. 16/01/78 Σ.201).

18. Η καταβολή των εργασιών θα γίνεται με δόσεις, σύμφωνα με το άρθρο 12 του Ν. 3405/1988 (Φ.Ε.Κ. 17/04/84 Σ.201) και του άρθρου 12 του Ν. 1613/1978 (Φ.Ε.Κ. 16/01/78 Σ.201).

19. Η καταβολή των εργασιών θα γίνεται με δόσεις, σύμφωνα με το άρθρο 12 του Ν. 3405/1988 (Φ.Ε.Κ. 17/04/84 Σ.201) και του άρθρου 12 του Ν. 1613/1978 (Φ.Ε.Κ. 16/01/78 Σ.201).

20. Η καταβολή των εργασιών θα γίνεται με δόσεις, σύμφωνα με το άρθρο 12 του Ν. 3405/1988 (Φ.Ε.Κ. 17/04/84 Σ.201) και του άρθρου 12 του Ν. 1613/1978 (Φ.Ε.Κ. 16/01/78 Σ.201).

21. Η καταβολή των εργασιών θα γίνεται με δόσεις, σύμφωνα με το άρθρο 12 του Ν. 3405/1988 (Φ.Ε.Κ. 17/04/84 Σ.201) και του άρθρου 12 του Ν. 1613/1978 (Φ.Ε.Κ. 16/01/78 Σ.201).

22. Η καταβολή των εργασιών θα γίνεται με δόσεις, σύμφωνα με το άρθρο 12 του Ν. 3405/1988 (Φ.Ε.Κ. 17/04/84 Σ.201) και του άρθρου 12 του Ν. 1613/1978 (Φ.Ε.Κ. 16/01/78 Σ.201).

23. Η καταβολή των εργασιών θα γίνεται με δόσεις, σύμφωνα με το άρθρο 12 του Ν. 3405/1988 (Φ.Ε.Κ. 17/04/84 Σ.201) και του άρθρου 12 του Ν. 1613/1978 (Φ.Ε.Κ. 16/01/78 Σ.201).

24. Η καταβολή των εργασιών θα γίνεται με δόσεις, σύμφωνα με το άρθρο 12 του Ν. 3405/1988 (Φ.Ε.Κ. 17/04/84 Σ.201) και του άρθρου 12 του Ν. 1613/1978 (Φ.Ε.Κ. 16/01/78 Σ.201).

25. Η καταβολή των εργασιών θα γίνεται με δόσεις, σύμφωνα με το άρθρο 12 του Ν. 3405/1988 (Φ.Ε.Κ. 17/04/84 Σ.201) και του άρθρου 12 του Ν. 1613/1978 (Φ.Ε.Κ. 16/01/78 Σ.201).

Επωνυμία: ΚΑΚΟΣ ΚΟΝΣΤΑΝΤΙΝΟΣ του ΣΤΑΥΡΟΥ

Εργασία: ΤΟΠΟΓΡΑΦΙΚΟ ΔΙΑΓΡΑΜΜΑ ΑΠΡΟΤΕΜΑΧΙΟΥ ΜΕ ΑΡ. 256 ΔΙΑΝΟΜΗΣ 1969

Όνομα: ΑΠΟΚΤΗΜΑ ΚΑΤΑΝΕΩΝ ΜΕ ΑΡ. 256 ΔΙΑΝΟΜΗΣ 1969 ΤΟΠ. ΚΟΙΝ. ΚΑΤΑΝΕΩΝ ΔΗΜΟΥ ΟΡΕΣΤΙΑΔΟΣ

Μελέτητής: ΠΕΡΙΣΤΕΡΑΚΗΣ ΙΩΑΝΝΗΣ ΠΟΛΙΤΙΚΟΣ ΜΗΧΑΝΙΚΟΣ

Όνομα Έκδοτου: Αρ. Έκδοτου: 1-1

Καλιέργη: 11100

Ημερομηνία: 24/10/2020

Στοιχεία: Υπογραφή: Ομογραφία: