

ΠΙΝΑΚΑΣ ΣΥΝΤΕΛΕΓΜΕΝΩΝ ΓΕΩΤΕΜΑΧΙΟΥ

Πίνακας Συντελεγμένων Κορσών Γεωτεμαχίου				
Υπ' Αριθμόν 1497 και Υπό Στοιχεία (Α, Β, Γ, Δ, Ε, Ζ, Η, Θ, Ι, Α), της Διανομής 1937 του Αγροκτηματός Ζώνης.				
Συντελεγμένες στο Προβολικό Σύστημα του ΕΓΣΑ87				
Α/Α	X	Y	H	L
A	685.398.03	4.977.807.23	100.60	12.11
B	685.389.11	4.977.799.04	100.55	39.71
Γ	685.366.74	4.977.766.23	100.15	35.78
Δ	685.344.73	4.977.730.02	100.56	7.64
Ε	685.342.16	4.977.730.02	100.65	27.77
Ζ	685.330.65	4.977.756.09	99.80	71.14
Η	685.261.73	4.977.773.74	96.45	27.62
Θ	685.282.40	4.977.791.83	98.85	17.89
Ι	685.298.13	4.977.800.71	98.95	45.89
Κ	685.330.96	4.977.852.77	99.95	45.89
Α	685.398.03	4.977.807.23	100.60	71.77
<b>Ε<sub>1497</sub> = 6,125.58 m<sup>2</sup></b>				

ΤΕΧΝΙΚΗ ΕΚΘΕΤΗ - ΠΑΡΑΤΗΡΗΣΕΙΣ

- Το διαγράμμα είναι ενταγμένο στο κρατικό σύστημα συντελεγμένων ΕΓΣΑ 87
- Οι διαστάσεις και το εμβαδόν του υπολογιστήκαν αναλυτικά από τις συντελεγμένες των κορσών
- Η εξέταση της απεικόνισης της υδρομετρικής καταστάσης πραγματοποιήθηκε με χρήση GPS της εταιρείας Trimble, κόνισης χρήση του δικτύου της εταιρείας.
- Σημειώσεις**  
Οι οριζ. διαστάσεις καθορίζονται από τα παρακάτω 95%  
41. 79/1/05/04/2012 Νέως Υπ' αριθμόν 4807, Νέος Οικοδομικός Κανονισμός  
42. 1550/Β/22.09.2010 (Φη. Αρ.Πρ. 40154) Έγκριση εδώνων όρων για την εγκατάσταση φωτοβολταϊκών συστημάτων και ηλιακών συστημάτων σε Υψηλά και ήπια σε αυτές σκευών παροική  
43. 308/Α/Σ1,12.2003 (όμοια διάταξη, πολεοδομικές και άλλες διατάξεις δημοτικών αρχαιότητες "Προστασία Περιβαλλοντικής Ακεραιότητας και Δημόσιου Ενταίου")  
44. 2700/05.05.1985 Εγκριση Διατάχης της Αρχής και παραρτήσεων Διατάχης των Γενικών των κειμένων από τις ρυθμιστικές σκευών των πόλεων και από τις όρων των νομίμων υφιστάμενων από του (1928 αναμόρφ)

ΦΩΤΟΓΡΑΦΙΕΣ



2. ΟΔΟΓΡΑΦΙΚΟ ΣΚΑΡΦΙΝΗΜΑ



5. ΔΗΛΩΣΗ ΙΔΙΟΤΗ ΜΗΧΑΝΙΚΟΥ (ν. 651/1977)

Ο Υπογράφων τη δήλωση Παναγιώτης Σιδερίνης, Πολίτης Μηχανικός, δηλώνω ότι σύμφωνα με το νόμο για το περιγραφόμενο από στοιχεία (Α, Β, Γ, Δ, Ε, Ζ, Η, Θ, Ι, Α) Γεωτεμαχίο υπ' αριθμόν 1497 της Διανομής του Αγροκτηματός Ζώνης του έτους 1937, εμβαδού 6.125,58 τ.μ., ανήκουν τα παρακάτω:

- Ένα όριο και οικοδομήματα κατά παράκληση, σύμφωνα με τις ισχύουσες πολεοδομικές διατάξεις.
- Βρισκται εντός σκευών, εκτός όρων εκτάσεων και εκτός περιοχής Ναυαρά
- Δεν εμπέμπω στις διατάξεις του Ν. 1337/1983 περί εισαγωγών σε γη και χρήση.
- Εντός αυτού δε υπάρχουν ενδεδειγμένες γραμμές μετρήσεως μήκους τασής της ΔΕΗ, σιγασμός φυσικού αερίου ή ρεύμα
- σε σύσταση μερική των 20 μέτρων βρισκται φυσικό πρακτικό ριμάτος.

Ο Αρχών Μηχανικός  
**ΠΑΝΑΓΙΩΤΗΣ ΣΙΔΕΡΙΝΗΣ**  
 ΔΙΠΛ. ΠΛΗ. ΓΕΩ. ΜΗΧ. ΑΝΤΙΚΑΤΑΣΤΡΟΦ. Α.Π.Θ.  
 ΕΠΗΡΕΩΣΤΗΣ ΓΕΩΤΕΜΑΧΙΟΥ  
 ΑΣΦΑΛΙΣΤΙΚΗΣ ΕΤΑΙΡΕΙΑΣ ΑΕΛΠΕΕ-16874125

1. ΤΟΠΟΓΡΑΦΙΚΟ ΔΙΑΓΡΑΜΜΑ - ΚΑΙΜΑΚΑ 1. 2. 200

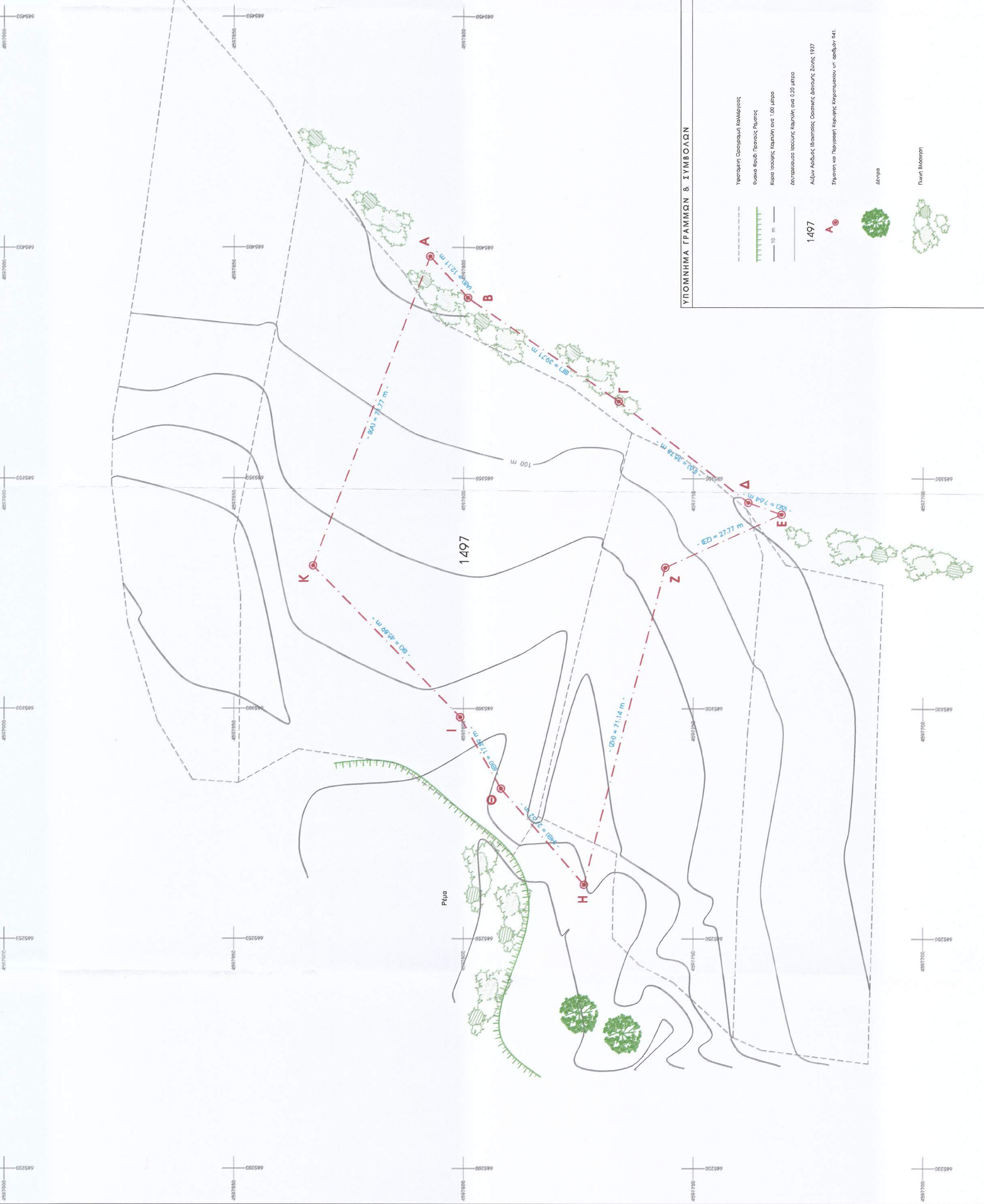

3. ΑΠΟΣΠΑΣΜΑ ΧΑΡΤΗ Γ.Υ.Σ. - ΚΑΙΜΑΚΑ 1.5.000

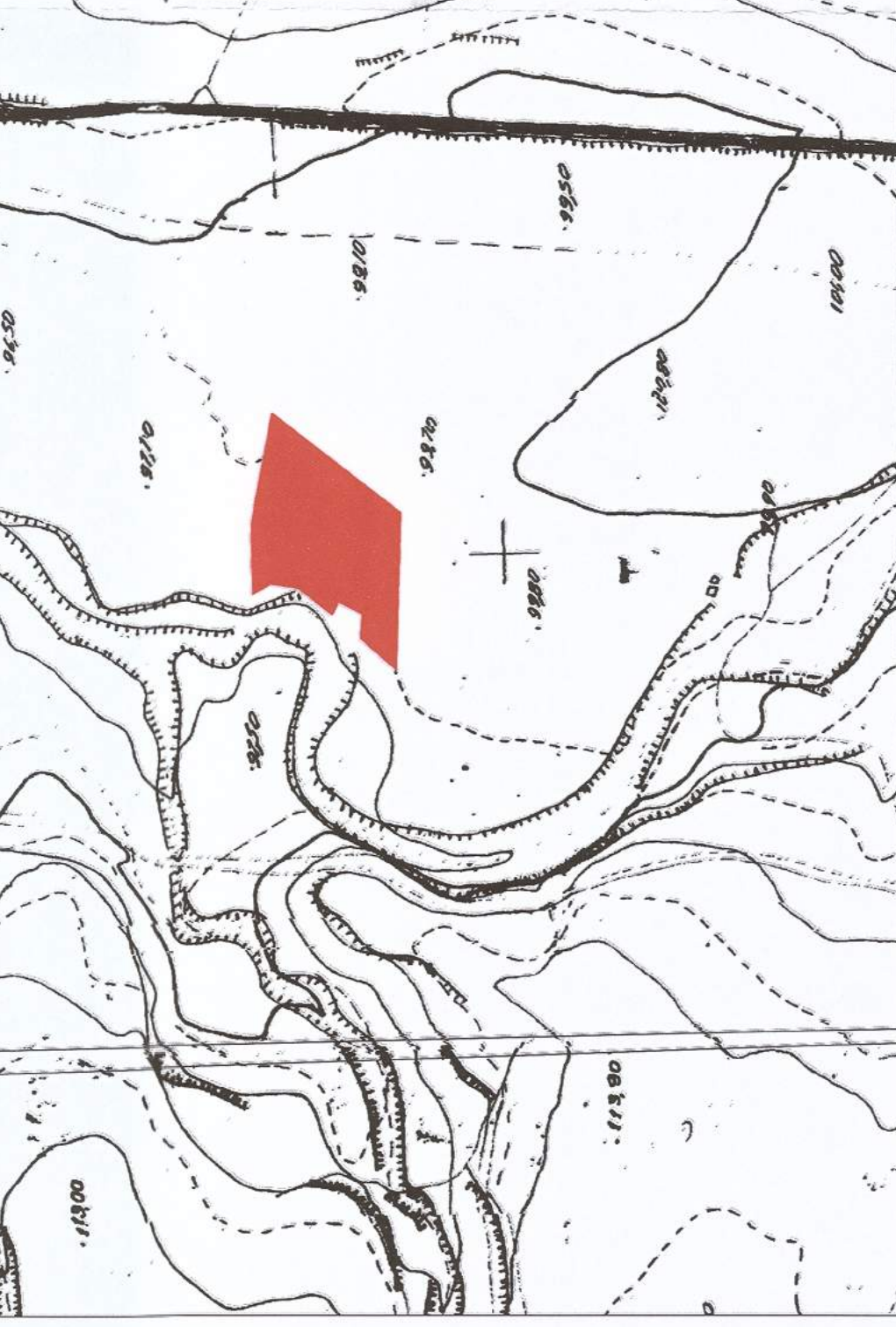

4. ΑΠΟΣΠΑΣΜΑ ΔΙΟΙΚΗΤΗΜΑΤΟΣ ΖΩΝΗΣ 1937

ΑΝΗΚΗ ΔΗΜΟΚΡΑΤΙΑ  
 ΠΡΟΦΕΡΕΙΑ ΑΝΑΤ. ΜΑΚΕΔΟΝΙΑΣ - ΘΡΑΚΗΣ  
 ΝΕΚΗ ΔΙΕΥΘΥΝΣΗ ΠΕΡΙΦΕΡΕΙΑΚΗΣ ΑΓΡΟΤΙΚΗΣ  
 ΟΙΚΟΝΟΜΙΑΣ & ΚΤΗΝΙΑΤΡΙΚΗΣ  
 ΕΝΔΙΑΜΕΤΡΗΣ ΟΡΕΣΤΙΔΑΣ  
 ΠΡΟΦΕΡΕΙΑΚΗΣ ΕΝΟΤΗΤΙΑΣ ΕΒΡΟΥ  
 ΕΜΑ ΤΟΠΟΓΡΑΦΙΑΣ, ΕΠΙΧΕΙΡΗΣΕΩΣ-ΑΝΑΛΩΣΜΟΥ  
 Δ/νση: Ραϊκόπουλο 9  
 1<sup>ος</sup> όροφος  
 Τ.Κοδ.: 68200 Ορεστιάδα  
 Τηλέφ.: Μητροπόλεως Στρατώνης  
 Αρ.Πρωτ.: 2552081724  
 LEFAX: 2552023328  
 mail: mpanaidis@amhth.gov.gr

Ορεστιάδα 9/11/2017  
 Αρ. Πρωτ.: 153979/0795 η  
**ΠΡΟΣ: ΠΕΝΤΕΙΟ ΧΡΗΣΤΟ**  
 Με την 1/11/17 εισηγητική έκθεση

**ΔΙΟΠΤΑΣΜΑ ΙΔΙΟΚΤΗΣΙΑΣ**  
 ΑΓΡΟΚΤΗΜΑ: ΖΩΝΗ  
 ΕΤΟΣ ΔΙΑΝΟΜΗΣ: 1937  
 ΚΑΙΜΑΚΑ 1.5000

Βεβαιώνω ότι, όπως φαίνεται από το κτηματολογικό στοιχείο της Υπερτάσης μετς και σε σύμφωνα του αγροκτηματός ΖΩΝΗ - Α.Α. 1937, το υπ' αριθμόν 1497 τμήτρο εκτάσεως 6125 τ.μ. είναι κτησίμα με περιήμενο ιδιοκτήτη τον **ΒΕΛΑΙΩΣΗ ΜΠΑΡΜΠΑΡΑ**, όνομα πατρός **ΧΡΗΣΤΟΣ**.

Τα στοιχεία ως προς τον ιδιοκτήτη είναι ανάκριτα και δεν αποτελούν αποδεικτικά ή κωλύματα.

ΜΕΤΡ  
 ΜΕΤΡΟΛΟΓΙΚΟ Τμήμα  
 Υπηρεσία του Τμήματος  
 Αρ.Πρωτ.: 1388/4  
 ΕΠΗΡΕΩΣΤΗΣ ΓΕΩΤΕΜΑΧΙΟΥ  
 ΑΦΗ: 13885553-ΔΟ-ΑΔΕΙΠΟΛΗ

6. ΔΗΛΩΣΗ ΙΔΙΟΚΤΗΤΗ (ν. 4030/2011)

Ο Υπογράφων τη δήλωση, ιδιοκτήτης του από στοιχεία (Α, Β, Γ, Δ, Ε, Ζ, Η, Θ, Ι, Α) Γεωτεμαχίου, υπ' αριθμόν 1497 της Οριστικής Διανομής του Αγροκτηματός Ζώνης έτους 1937, εμβαδού 6.125,58 τ.μ., δηλώνω ότι

1. τα όρια του γεωτεμαχίου οριστέου υποδεικνύονται από τους του ίδιου και είναι τα ορθο
2. ευθυνοώστε για την ακρίβεια των δηλούμενων ορίων του γεωτεμαχίου.

Ο Αρχών

ΙΔΙΟΚΤΗΤΗΣ

ΕΡΓΟ: ΠΡΟΣ ΕΚΔΟΣ ΑΔΕΙΟΔΟΤΗΣΗΣ ΕΓΚΑΤΑΣΤΗΣ ΦΩΤΟΒΟΛΤΑΪΚΩΝ ΣΥΣΤΗΜΑΤΩΝ  
 ΣΤΗΝ  
 ΥΠ' ΑΡΙΘΜΟΝ 1497 ΟΡΙΣΤΙΚΗΣ ΔΙΑΝΟΜΗΣ ΑΓΡΟΚΤΗΜΑΤΟΣ ΖΩΝΗΣ ΕΤΟΥΣ 1937

ΑΝΤΙΚΕΙΜΕΝΟ ΜΕΛΕΤΗΣ

ΣΤΑΔΙΟ ΜΕΛΕΤΗΣ

ΧΡΕΩΣ ΜΕΛΕΤΗΣ

ΚΑΙΜΑΚΑ ΣΧΕΔΙΟΥ

ΤΟΠΟΓΡΑΦΙΚΟ ΔΙΑΓΡΑΜΜΑ

ΜΕΛΕΤΗΤΗΣ

ΣΙΑΔΕΡΗΣ ΠΑΝΑΓΙΩΤΗΣ ΠΟΛΙΤΙΚΟΣ ΜΗΧΑΝΙΚΟΣ

ΕΛΕΓΧΟΣ ΜΗΡΕΣΙΑΣ

ΠΑΝΑΓΙΩΤΗΣ ΣΙΑΔΕΡΗΣ  
 ΔΙΠΛ. ΠΛΗ. ΓΕΩ. ΜΗΧ. ΑΝΤΙΚΑΤΑΣΤΡΟΦ. Α.Π.Θ.  
 ΕΠΗΡΕΩΣΤΗΣ ΓΕΩΤΕΜΑΧΙΟΥ  
 ΑΦΗ: 13885553-ΔΟ-ΑΔΕΙΠΟΛΗ