

ΑΠΟΣΠΑΣΜΑ ΧΑΡΤΗ ΓΥΣ 1:50000

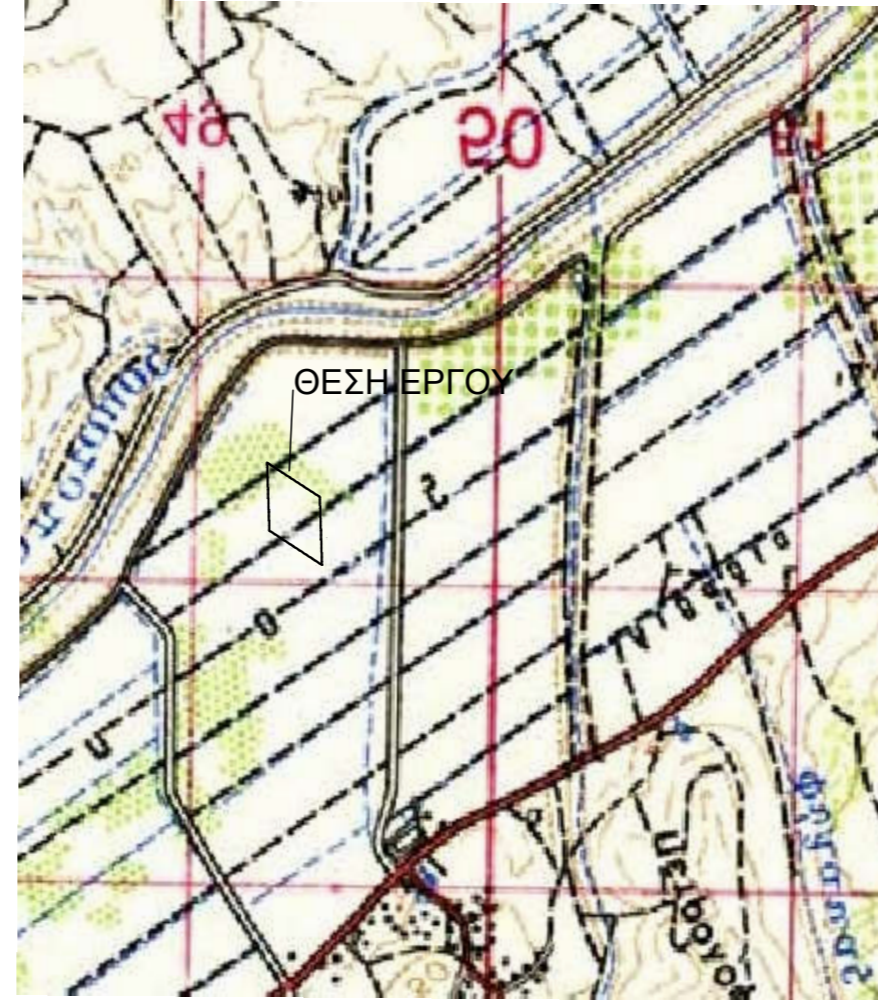

ΑΠΟΣΠΑΣΜΑ ΧΑΡΤΗ ΓΥΣ 1:5000 ΑΡ ΦΥΛΛΟΥ ΧΑΡΤΗ 3711-2

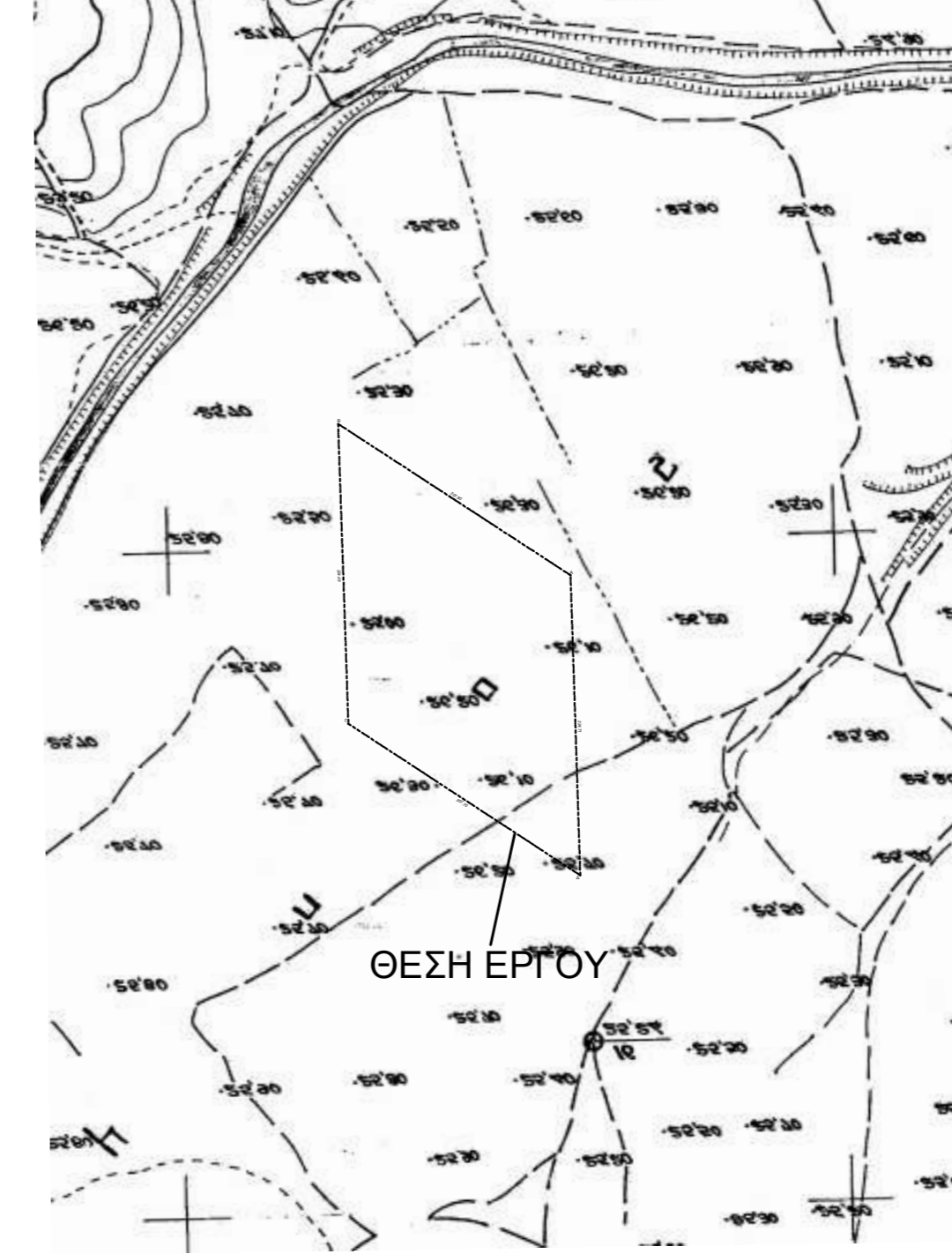

ΔΗΛΩΣΗ ΜΗΧΑΝΙΚΟΥ (Ν. 651/77)...
 Δηλώνω σύμφωνα με το νόμο για το γεωτεμάχιο με στοιχεία "Α-Β...Δ-Α" και εμβαδόν 38246,00τμ του υπ' αρ. 322 γεωτεμαχίου διανομής 1993 και βρίσκεται στην θέση " ΑΝΑΔΑΣΜΟΣ ΖΩΝΗ 25" αγροκτηματος ΜΑΝΗΣ του δήμου ΔΙΑΥΜΟΤΕΙΧΟΥ Π.Ε. ΕΒΡΟΥ ότι:
 α) είναι άρτιο και οικοδομήσιμο ως προς το εμβαδόν και τις διαστάσεις σύμφωνα με τις πολεοδομικές διατάξεις που ισχύουν σήμερα.
 β) βρίσκεται εκτός σχεδίου, εκτός ορίων οικισμού ΜΑΝΗΣ, εκτός Γ.Π.Σ., εκτός ΖΟΕ και εκτός NATURA 2000
 γ) δεν εμπίπτει στις διατάξεις του νόμου 1337/83 περί εισφορών σε γη και χρήμα.
 δ) εντός αυτού δε διέρχονται εναέριες γραμμές μεταφοράς υψηλής τάσης της ΔΕΗ ή αγωγός φυσικού αερίου
 ε) επιτρέπεται η εγκατάσταση ΑΠΕ εφόσον ισχύουν οι παρακάτω προϋποθέσεις
 - το άρθρο 51 του Ν. 4178/13, όπως ισχύει
 - την Εγκ. 1889/14 του ΥΠΕΚΑ

Ο ΜΗΧΑΝΙΚΟΣ

ΔΗΛΩΣΗ ΙΔΙΟΚΤΗΤΗ (Ν. 4030/2011)...
 Ο κάτωθι υπογεγραμμένος ΒΑΙΤΣΗΣ ΔΕΔΕΛΟΥΔΗΣ δηλώνω ότι:
 - Τα όρια του γεωτεμαχίου με στοιχεία "Α-Β...Δ-Α" και εμβαδόν 38246,00τμ του υπ' αρ. 322 τεμαχίου Διανομής 1993 που βρίσκεται στη θέση "ΑΝΑΔΑΣΜΟΣ ΖΩΝΗ 25" αγροκτηματος ΜΑΝΗΣ του δήμου ΔΙΑΥΜΟΤΕΙΧΟΥ Π.Ε. ΕΒΡΟΥ υποδείχθησαν από εμένα, και ευθύνομαι για την ακρίβεια των δηλούμενων ορίων του γεωτεμαχίου

Ο ΔΗΛΩΝ

ΕΜΒΑΔΟΝ ΓΕΩΤΕΜΑΧΙΟΥ
 ΕΜΒΑΔΟΝ ΓΕΩΤΕΜΑΧΙΟΥ (Α-Β...Δ-Α.) = 38246,00 τμ ΤΟΥ ΥΠ' ΑΡ. 322 ΤΕΜΑΧΙΟΥ ΜΑΝΗΣ ΑΝΑΔΑΣΜΟΣ 1993

ΠΑΡΑΤΗΡΗΣΕΙΣ

1. Το διάγραμμα είναι ενταγμένο στο κρατικό σύστημα συντεταγμένων ΕΓΣΑ '87
2. Οι διαστάσεις και τα εμβαδά υπολογίσθηκαν αναλυτικά από τις συνίνες των κορυφών
3. Η εξάρτηση από το ΕΓΣΑ '87 πραγματοποιήθηκε με παρατηρήσεις που διεξήχθησαν κόνοντας χρήση του σταθμού ORES (με βάση τη Ν.Ορ/δα) της ιδιωτικής εταιρίας CIVILSHOP με συντεταγμένες Χ: 708585,5230 και Ψ: 4579758,8577, για τις μετρήσεις χρηστέ δεκτης STONEX S9 GNSS NUMBER W1119739758GEM

ΟΡΟΙ ΔΟΜΗΣΗΣ ΠΛ.Φ/Β ΣΤΑΘΜΟΥΣ ΣΕ ΕΚΤΟΣ ΣΧΕΔΙΟΥ ΓΗΠΕΔΑ
 Σύμφωνα με Υ.Α.40158 (ΦΕΚ 1556B/22/09/2010) οι όροι δόμησης είναι Δεν απαιτείται αρτιότητα του γηπέδου διότι κατασκευάζονται μόνο οι απολύτως απαραίτητες κατασκευές όπως
 ορίζονται στο παραπάνω ΦΕΚ δηλαδή
 α) στυλιόσκος για μετρητή του ΔΕΔΗΕ (μετά από υπόδειξη)
 β) προκατασκευασμένος οικίσκος υποσταθμού με εμβαδό μικρότερο από 30m2
 γ) περίφραξη με συμπαγές τοίχο ως 30cm και ύψος μέχρι 2,5m

ΑΠΟΣΠΑΣΜΑ ΧΑΡΤΗ ΑΝΑΔΑΣΜΟΥ 1993 ΑΡ ΤΕΜΑΧΙΟΥ 322



ΟΔΟΠΟΡΙΚΟ ΣΚΑΡΙΦΗΜΑ



ΤΕΧΝΙΚΟ ΓΡΑΦΕΙΟ
 ΤΑΣΙΟΥΔΗΣ Ν. ΠΟΛΥΧΡΟΝΗΣ
 Ρ.ΦΕΡΑΙΟΥ 44, ΔΙΑΥΜΟΤΕΙΧΟ 68300
 2553025666, 6946121630, 1971tap@gmail.com

ΜΕΛΕΤΗΤΗΣ: **ΜΑΛΤΟΓΛΟΥ ΧΡΗΣΤΟΣ**
 πολ. μηγ/κος

ΕΡΓΟΔΟΤΗΣ: ΒΑΙΤΣΗΣ ΔΕΔΕΛΟΥΔΗΣ

ΕΡΓΟ:
 ΘΕΜΑ: **ΤΟΠΟΓΡΑΦΙΚΟ ΔΙΑΓΡΑΜΜΑ**

ΘΕΣΗ ΕΡΓΟΥ: ΕΚΤΟΣ ΣΧΕΔΙΟΥ –ΠΕΡΙΟΧΗ :ΑΝΑΔΑΣΜΟΣ ΖΩΝΗ 25
 ΔΗΜΟΤΙΚΗ ΕΝΟΤΗΤΑ: ΜΑΝΗΣ
 ΔΗΜΟΣ: ΔΙΑΥΜΟΤΕΙΧΟ Π.Ε. ΕΒΡΟΥ

ΕΜΒΑΔΟΝ: 38246,00τμ
 ΚΛΙΜΑΚΑ: 1/1000 ΑΡΙΘΜΟΣ ΣΧΕΔΙΟΥ: "Τ – 1"
 ΗΜΕΡΟΜΗΝΙΑ: 16/07/2018

ΤΠΟΓΡΑΦΗ
 ΣΦΡΑΓΙΔΑ

ΘΕΩΡΗΣΗ
 ΤΠΗΡΕΣΙΑΣ