

ΑΠΟΣΠΑΣΜΑ ΧΑΡΤΗ ΓΥΣ 1:50000

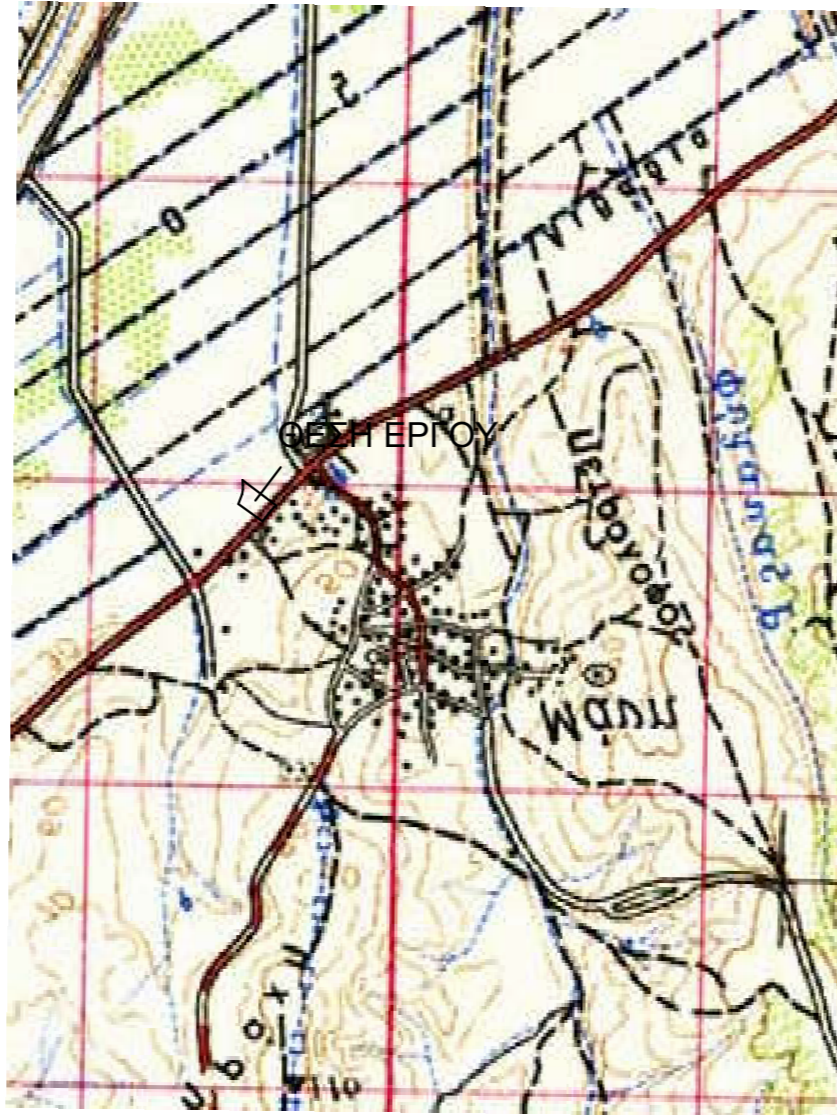

ΑΠΟΣΠΑΣΜΑ ΧΑΡΤΗ ΓΥΣ 1:5000 ΑΡ ΦΥΛΛΟΥ ΧΑΡΤΗ 3701-8

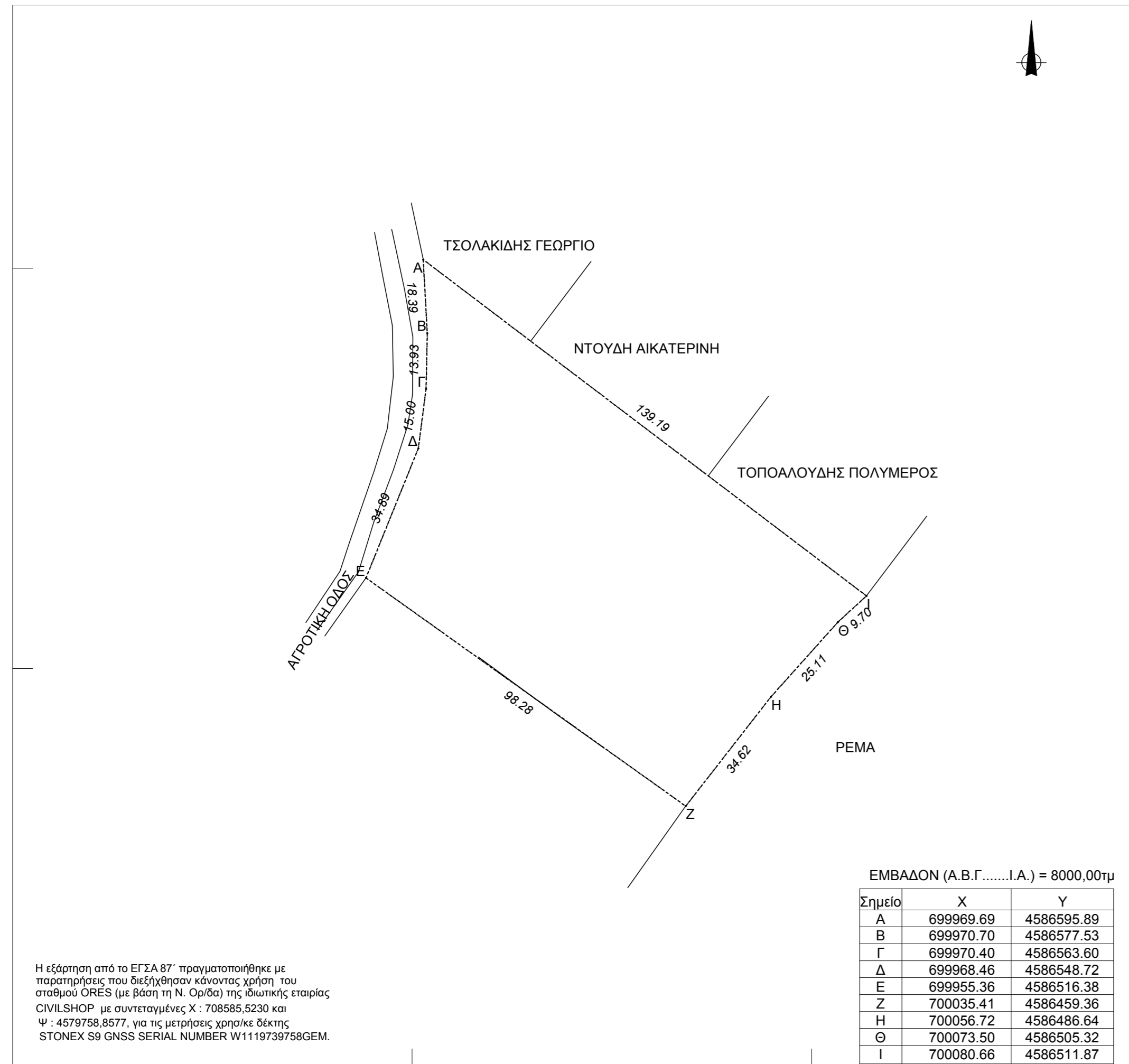
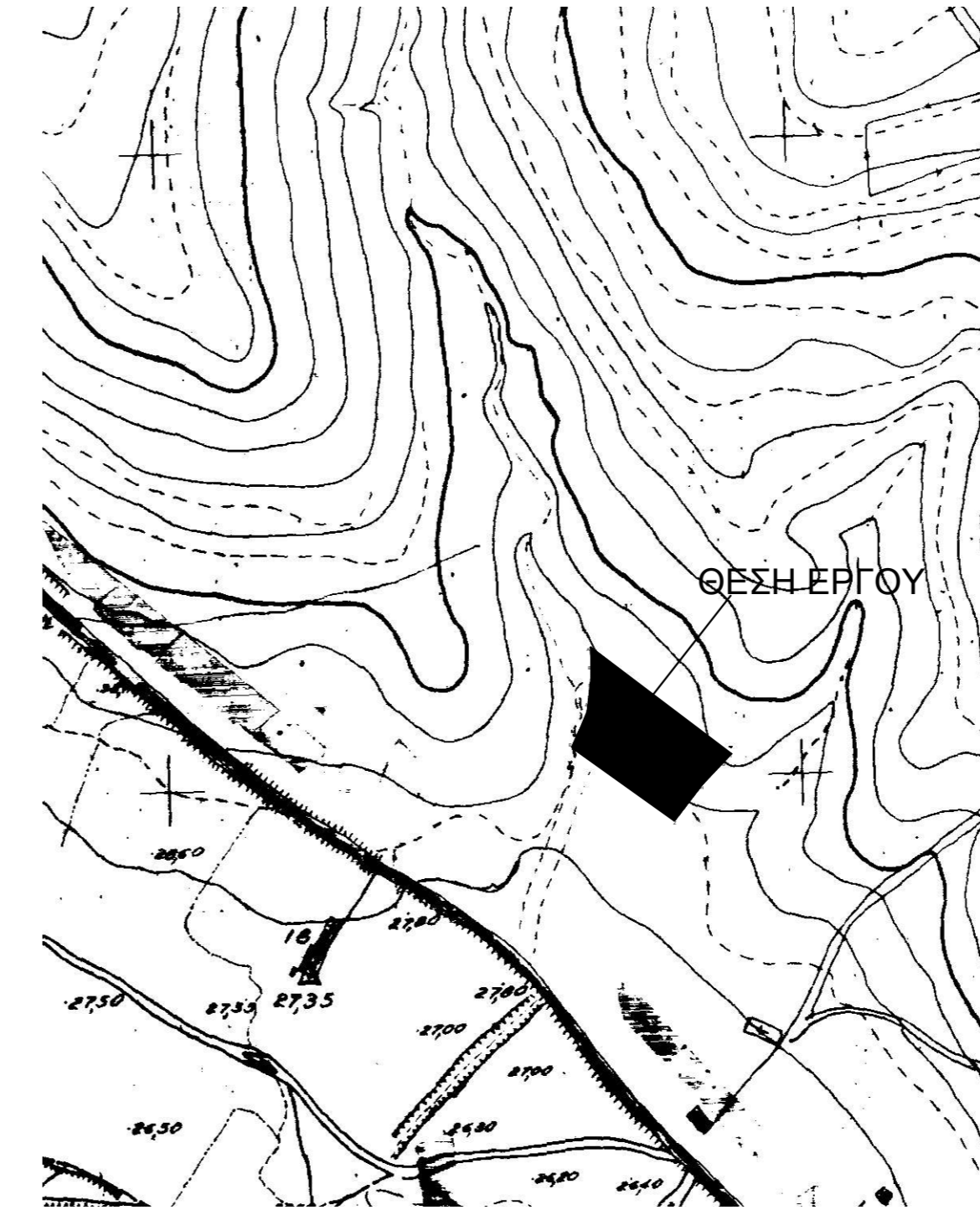

**ΔΗΛΩΣΗ ΜΗΧΑΝΙΚΟΥ (N. 651/77)** ---  
 Δηλώνω σύμφωνα με το νόμο για το γεωτεμάχιο με στοιχεία "Α-Β...Ι.-Α" και εμβαδόν 8000,00τμ και βρίσκεται στην θέση " ΦΤΕΛΙΑ " ΜΑΝΗΣ του δήμου ΔΙΔΥΜΟΤΕΙΧΟΥ Π.Ε. ΕΒΡΟΥ ότι:  
 α) είναι άρτιο και οικοδομήσιμο ως προς το εμβαδόν και τις διαστάσεις σύμφωνα με τις πολεοδομικές διατάξεις που ισχύουν σήμερα,  
 β) βρίσκεται εκτός σχεδίου, εκτός ορίων οικισμού ΜΑΝΗΣ, εκτός Γ.Π.Σ., εκτός ΖΟΕ και εκτός NATURA 2000  
 γ) δεν εμπίπτει στις διατάξεις του νόμου 1337/83 περί εισφορών σε γη και χρήμα,  
 δ) εντός αυτού δε διέρχονται ενάερες γραμμές μεταφοράς υψηλής τάσης της ΔΕΗ ή αγωγός φυσικού αερίου  
 ε) επιτρέπεται η εγκατάσταση ΑΠΕ εφόσον ισχύουν οι παρακάτω προϋποθέσεις  
 - το άρθρο 51, του Ν. 4178/13, όπως ισχύει  
 - την Εγκ. 1889/14 του ΥΠΕΚΑ

Ο ΜΗΧΑΝΙΚΟΣ

**ΔΗΛΩΣΗ ΙΔΙΟΚΤΗΤΗ (N. 4030/2011)** ---  
 Ο κάτωθι υπογεγραμμένος ΔΕΕΛΟΥΔΗ ΑΝΑΣΤΑΣΙΑ δηλώνω ότι:  
 - Τα όρια του γεωτεμαχίου με στοιχεία "Α-Β-Γ...Ι.-Α" και εμβαδόν 8000,00τμ που βρίσκεται στη θέση " ΦΤΕΛΙΑΣ " ΜΑΝΗΣ του δήμου ΔΙΔΥΜΟΤΕΙΧΟΥ Π.Ε. ΕΒΡΟΥ υποδείχθησαν από εμένα, και ευθύνομαι για την ακρίβεια των δηλούμενων ορίων του γεωτεμαχίου.  
 Ο ΔΗΛΩΝ

**ΕΜΒΑΔΟΝ ΓΕΩΤΕΜΑΧΙΟΥ**  
 ΕΜΒΑΔΟΝ ΓΕΩΤΕΜΑΧΙΟΥ (Α-Β...Ι.-Α)= 8000,00 τμ ΜΑΝΗΣ ΔΙΔΥΜΟΤΕΙΧΟΥ Π.Ε. ΕΒΡΟΥ

**ΠΑΡΑΤΗΡΗΣΕΙΣ**

1. Το διάγραμμα είναι ενταγμένο στο κρατικό σύστημα συντεταγμένων ΕΓΣΑ '87
2. Οι διαστάσεις και τα εμβαδά υπολογίσθηκαν αναλυτικά από τις συν/νες των κορυφών
3. Η εξάρτηση από το ΕΓΣΑ 87 πραγματοποιήθηκε με παρατηρήσεις που διεξήχθησαν κίνοντας χρήση του σταθμού ORES ( με βάση τη Ν.Οριζα) της ιδιωτικής εταιρίας CIVILSHOP με συντεταγμένες X: 708585,5230 και Ψ: 4579758,8577, για τις μετρήσεις χρησιμοποίησε δέκτης STONEX S9 GNSS SERIAL NUMBER W1119739758GEM

**ΟΡΟΙ ΔΟΜΗΣΗΣ ΠΛ.Φ/Β ΣΤΑΘΜΟΥ ΣΕ ΕΚΤΟΣ ΣΧΕΔΙΟΥ ΓΗΠΕΔΑ**  
 Σύμφωνα με Υ.Α.40158 (ΦΕΚ 1556B/22/09/2010) οι όροι δόμησης είναι Δεν απαιτείται αρτιότητα του γηπέδου διότι κατασκευάζονται μόνο οι απολύτως απαραίτητες κατασκευές όπως  
 ορίζονται στο παραπάνω ΦΕΚ δηλαδή  
 α) στυλίσκος για μετρητή του ΔΕΔΗΕ (μετά από υπόδειξη)  
 β) προκατασκευασμένος οκίσκος υποσταθμού με εμβαδό μικρότερο από 30m2  
 γ) περιφραγή με συμπαγές τοιχίο ως 30cm και ύψος μέχρι 2,5m



**ΤΕΧΝΙΚΟ ΓΡΑΦΕΙΟ**  
 ΤΑΣΙΟΥΤΑΝΗΣ Ν. ΠΟΛΥΧΡΟΝΗΣ  
 Ρ.ΦΕΡΑΙΟΥ 44, ΔΙΔΥΜΟΤΕΙΧΟ 68300  
 2553025666, 6946121630, 1971tap@gmail.com

ΜΕΛΕΤΗΤΗΣ: **ΜΑΛΤΟΓΛΟΥ ΧΡΗΣΤΟΣ**  
 πολ. μηχ/κος

ΕΡΓΟΔΟΤΗΣ: ΔΕΔΕΛΟΥΔΗ ΑΝΑΣΤΑΣΙΑ  
 ΕΡΓΟ: ..  
 ΘΕΜΑ: **ΤΟΠΟΓΡΑΦΙΚΟ ΔΙΑΓΡΑΜΜΑ**  
 ΘΕΣΗ ΕΡΓΟΥ: ΕΚΤΟΣ ΣΧΕΔΙΟΥ – ΠΕΡΙΟΧΗ ΦΤΕΛΙΑΣ

ΔΗΜΟΤΙΚΗ ΕΝΟΤΗΤΑ: ΜΑΝΗΣ  
 ΔΗΜΟΣ: ΔΙΔΥΜΟΤΕΙΧΟ Π.Ε. ΕΒΡΟΥ

ΕΜΒΑΔΟΝ: 8000,00 τ.μ  
 ΚΛΙΜΑΚΑ: 1/1000  
 ΗΜΕΡΟΜΗΝΙΑ: 09/07/2018

ΑΡΙΘΜΟΣ ΣΧΕΔΙΟΥ: "Τ - 1"

ΤΠΟΓΡΑΦΗ  
 ΣΦΡΑΓΙΔΑ

ΘΕΩΡΗΣΗ  
 ΤΠΗΡΕΣΙΑΣ