

ΑΠΟΣΠΑΣΜΑ ΧΑΡΤΗ ΓΥΣ 1:50000

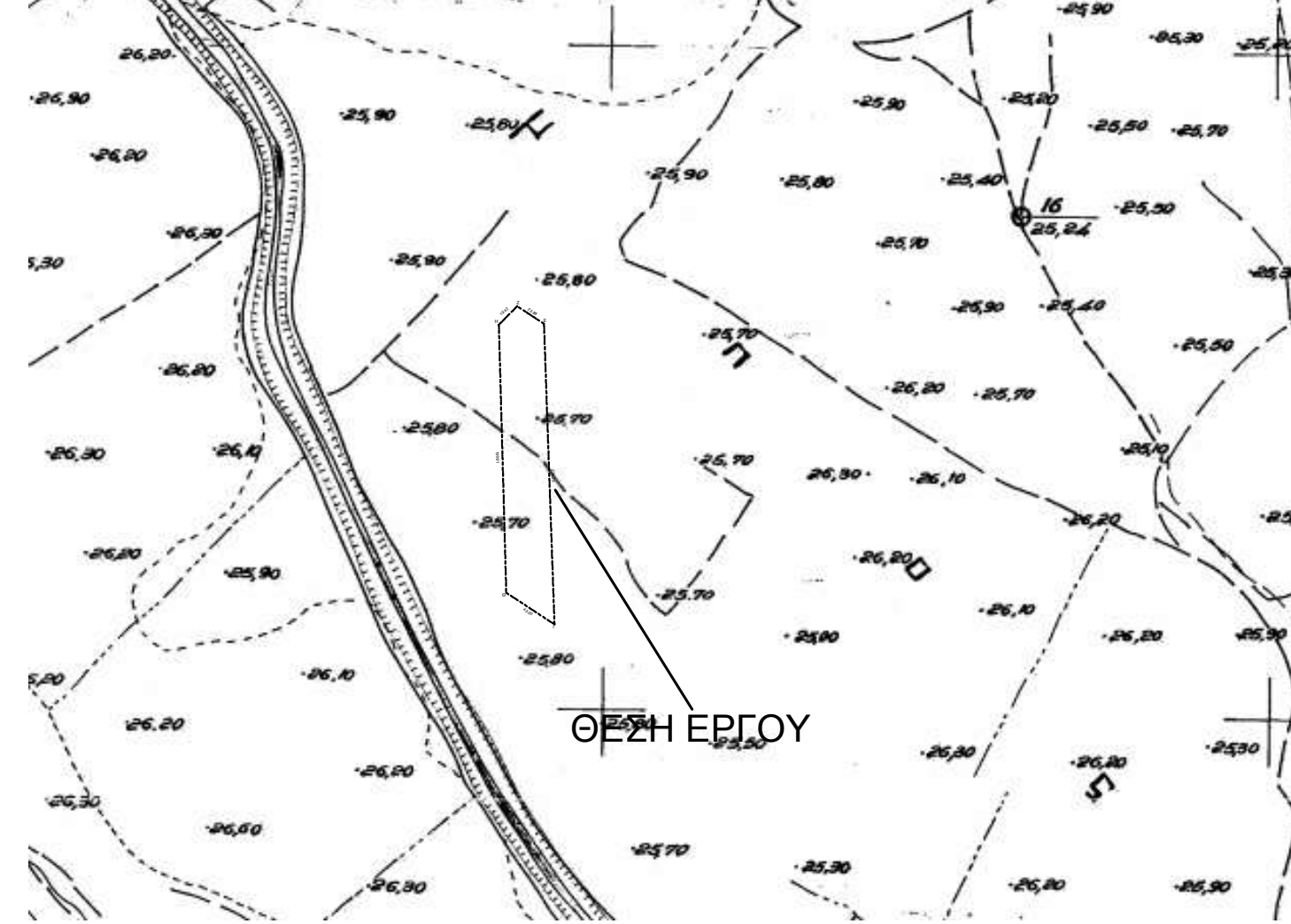

ΑΠΟΣΠΑΣΜΑ ΧΑΡΤΗ ΓΥΣ 1:5000 ΑΡ ΦΥΛΛΟΥ ΧΑΡΤΗ 3711-2



ΑΠΟΣΠΑΣΜΑ ΧΑΡΤΗ ΑΝΑΔΑΣΜΟΥ 1993 ΑΡ ΤΕΜΑΧΙΟΥ 322

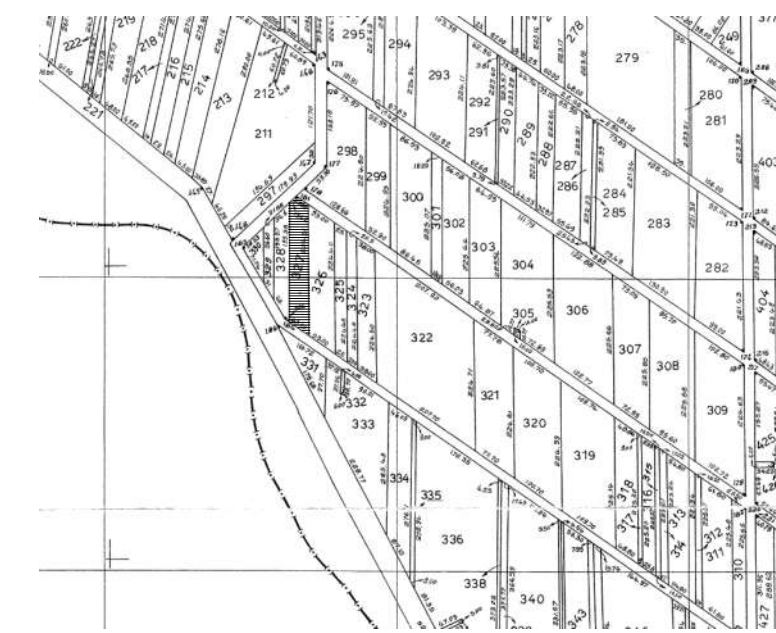

ΟΔΟΠΟΡΙΚΟ ΣΚΑΡΙΦΗΜΑ

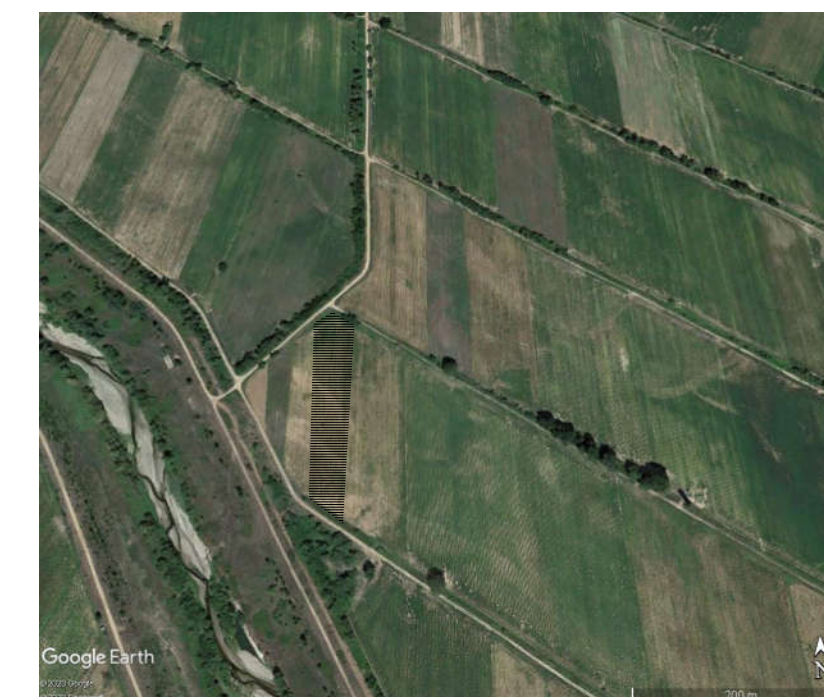

**ΔΗΛΩΣΗ ΜΗΧΑΝΙΚΟΥ (Ν. 651/77)**  
 Δηλώνω σύμφωνα με το νόμο για το γεωμετρίο με στοιχεία "Α-Β...Ε-Α" και εμβαδόν 7543,00τμ του υπ' αρ. 327 γεωτεμαχίου διανομής 1993 και βρίσκεται στην θέση "ΑΝΑΔΑΣΜΟΣ ΖΩΝΗ 25" αγροκτηματος ΜΑΝΗΣ του δήμου ΔΙΔΥΜΟΤΕΙΧΟΥ Π.Ε. ΕΒΡΟΥ ότι:

- είναι άρτια και οικοδομήσιμο ως προς το εμβαδόν και τις διαστάσεις σύμφωνα με τις πολεοδομικές διατάξεις που ισχύουν σήμερα,
- βρίσκεται εκτός σχεδίου, εκτός ορίων οικισμού ΜΑΝΗΣ, εκτός Γ.Π.Σ., εκτός ΖΟΕ και εκτός NATURA 2000
- δεν εμπίπτει στις διατάξεις του νόμου 1337/83 περί εισφορών σε γη και χρήση,
- εντός αυτού δε διέρχονται εναέριες γραμμές μεταφοράς υψηλής τάσης της ΔΕΗ ή αγωγός φυσικού αερίου
- επιτρέπεται η εγκατάσταση ΑΠΕ εφόσον ισχύουν οι παρακάτω προϋποθέσεις
  - το άρθρο 51, του Ν. 4178/13, όπως ισχύει
  - την Εγκ. 1889/14 του ΥΠΕΚΑ

Ο ΜΗΧΑΝΙΚΟΣ

**ΔΗΛΩΣΗ ΙΔΙΟΚΤΗΤΗ (Ν. 4030/2011)**  
 Ο κάτωθι υπογεγραμμένος ΒΑΙΤΣΗΣ ΔΕΔΕΛΟΥΔΗΣ δηλώνω ότι:  
 - Τα όρια του γεωτεμαχίου με στοιχεία "Α-Β...Ε-Α" και εμβαδόν 7543,00τμ του υπ' αρ. 327 τεμαχίου Διανομής 1993 που βρίσκεται στη θέση "ΑΝΑΔΑΣΜΟΣ ΖΩΝΗ 25" αγροκτηματος ΜΑΝΗΣ του δήμου ΔΙΔΥΜΟΤΕΙΧΟΥ Π.Ε. ΕΒΡΟΥ υποδείχθησαν από εμένα, και ευθάνομαι για την ακρίβεια των δηλούμενων ορίων του γεωτεμαχίου

Ο ΔΗΛΩΝ

**ΕΜΒΑΔΟΝ ΓΕΩΤΕΜΑΧΙΟΥ**  
 ΕΜΒΑΔΟΝ ΓΕΩΤΕΜΑΧΙΟΥ (Α-Β...Ε-Α)= 7543,00 τμ ΤΟΥ ΥΠ' ΑΡ. 327 ΤΕΜΑΧΙΟΥ ΜΑΝΗΣ ΑΝΑΔΑΣΜΟΣ 1993  
**ΠΑΡΑΤΗΡΗΣΕΙΣ**  
 1. Το διάγραμμα είναι ενταγμένο στο κρατικό σύστημα συντεταγμένων ΕΓΣΑ '87  
 2. Οδικασίας και τα εμβαδά υπολογίσθηκαν αναλυτικά από τις συνίνες των κορυφών  
 3. Η εξάρτηση από το ΕΓΣΑ 87 πραγματοποιήθηκε με παρατηρήσεις που διεξήχθησαν κόνοντας χρήση του σταθμού QRES( με βάση τη Ν.Ορ/δα) της ιδιωτικής εταιρίας CIVILSHOP με συντεταγμένες Χ : 708585,5230 και Ψ : 4579758,8577, για τις μετρήσεις χρησ/κε δέκτης STONEX S9 GNSS NUMBER W1119739758GEM

**ΟΡΟΙ ΔΟΜΗΣΗΣ ΓΙΑ Φ/Β ΣΤΑΘΜΟΥΣ ΣΕ ΕΚΤΟΣ ΣΧΕΔΙΟΥ ΓΗΠΕΔΑ**

Σύμφωνα με Υ.Α.40158 (ΦΕΚ 1556Β/22/09/2010) οι όροι δόμησης είναι  
 Δεν απαιτείται αρτιότητα του γηπέδου διότι κατασκευάζονται μόνο οι απολύτως απαραίτητες κατασκευές όπως

ορίζονται στο παραπάνω ΦΕΚ δηλαδή

- στυλίσκος για μετρητή του ΔΕΔΗΕ (μετά από υπόδειξη)
- προκατασκευασμένος ακίσκος υποσταθμού με εμβαδό μικρότερο από 30m2
- περιφραγή με συμπαγείς τοίχους ως 30cm και ύψους μέχρι 2,5m

ΕΜΒΑΔΟΝ (Α.Β...Ε-Α.) = 7543,00τμ

Σημείο	X	Y
A	699520.45	4585139.90
B	699500.41	4585152.91
Γ	699486.74	4585139.12
Δ	699492.29	4584939.29
Ε	699528.31	4584915.79

Η εξάρτηση από το ΕΓΣΑ 87 πραγματοποιήθηκε με παρατηρήσεις που διεξήχθησαν κόνοντας χρήση του σταθμού QRES( με βάση τη Ν. Ορ/δα) της ιδιωτικής εταιρίας CIVILSHOP με συντεταγμένες Χ : 708585,5230 και Ψ : 4579758,8577, για τις μετρήσεις χρησ/κε δέκτης STONEX S9 GNSS SERIAL NUMBER W1119739758GEM.

ΚΛΙΜΑΚΑ 1/1000

**ΤΕΧΝΙΚΟ ΓΡΑΦΕΙΟ**

ΤΑΣΙΟΥΔΗΣ Ν. ΠΟΛΥΧΡΟΝΗΣ  
 Ρ.ΦΕΡΑΙΟΥ 44, ΔΙΑΤΜΟΤΕΙΧΟ 68300  
 2553025666, 6946121630, 1971tap@gmail.com

ΜΕΛΕΤΗΤΗΣ:

**ΜΑΛΤΟΓΛΟΥ ΧΡΗΣΤΟΣ**  
 πολ. μηχ/κος

ΕΡΓΟΔΟΤΗΣ:

ΒΑΙΤΣΗΣ ΔΕΔΕΛΟΥΔΗΣ

ΕΡΓΟ:

ΘΕΜΑ:

**ΤΟΠΟΓΡΑΦΙΚΟ ΔΙΑΓΡΑΜΜΑ**

ΘΕΣΗ ΕΡΓΟΥ: ΕΚΤΟΣ ΣΧΕΔΙΟΥ - ΠΕΡΙΟΧΗ : ΑΝΑΔΑΣΜΟΣ ΖΩΝΗ 25

ΔΗΜΟΤΙΚΗ ΕΝΟΤΗΤΑ: ΜΑΝΗΣ

ΔΗΜΟΣ: ΔΙΑΤΜΟΤΕΙΧΟ Π.Ε. ΕΒΡΟΥ

ΕΜΒΑΔΟΝ: 7543,00τμ

ΚΛΙΜΑΚΑ: 1/1000

ΑΡΙΘΜΟΣ ΣΧΕΔΙΟΥ: "Τ - 1"

ΗΜΕΡΟΜΗΝΙΑ: 16/07/2018

ΤΠΟΓΡΑΦΗ  
 ΣΦΡΑΓΙΔΑ

ΘΕΩΡΗΣΗ  
 ΤΠΗΡΕΣΙΑΣ