

ΕΜΒΛΑΔΙΜΕΤΡΙΚΗ ΑΚΡΙΒΕΙΟΥ			
Στοιχεία σημείων ΕΣΑ 07			
ΣΗΜΕΙΟ	X	Y	ΜΕΤΡΟΙ
1	592354.93	3912305.09	4.95
2	592358.42	3912309.81	6.81
3	592368.77	3912376.50	12.39
4	592353.19	3912397.77	12.41
5	592357.08	3912399.27	11.65
6	592362.32	3912401.98	14.56
7	592367.29	3912423.95	6.31
8	592369.36	3912429.91	5.62
9	592373.41	3912435.43	4.91
10	592373.12	3912438.95	10.05
11	592371.21	3912439.92	13.52
12	592368.19	3912435.22	17.99
13	592350.29	3912401.52	8.99
14	592358.04	3912438.59	6.92
15	592372.67	3912430.09	25.25
16	592372.72	3912399.95	12.78
17	592371.22	3912399.23	15.46
18	592374.58	3912399.55	5.96
19	592372.22	3912378.09	3.97
20	592370.84	3912373.71	8.26
21	592369.72	3912370.01	6.14
22	592368.69	3912368.01	5.85
23	592361.92	3912366.70	4.00
1	592354.93	3912305.09	

$E = 1/2 \sum (X_i + X_{i+1})(Y_i - Y_{i+1})$
E = 2681.84 μ2

ΕΜΒΛΑΔΙΜΕΤΡΙΚΗ ΕΝΤΟΣ ΟΙΚΙΣΜΟΥ ΠΗΓΗΣ			
Με τα σημεία του ορθογώνιου κατασκευασθέντος των κτηρίων και			
ΣΗΜΕΙΟ	X	Y	ΜΕΤΡΟΙ
1	592354.93	3912305.09	4.95
2	592358.42	3912309.81	6.81
3	592368.77	3912376.50	12.39
17	592371.22	3912399.23	15.46
18	592374.58	3912399.55	5.96
19	592372.22	3912378.09	3.97
20	592370.84	3912373.71	8.26
21	592369.72	3912370.01	6.14
22	592368.69	3912368.01	5.85
23	592361.92	3912366.70	4.00
1	592354.93	3912305.09	

$E = 1/2 \sum (X_i + X_{i+1})(Y_i - Y_{i+1})$
E = 516.21 μ2

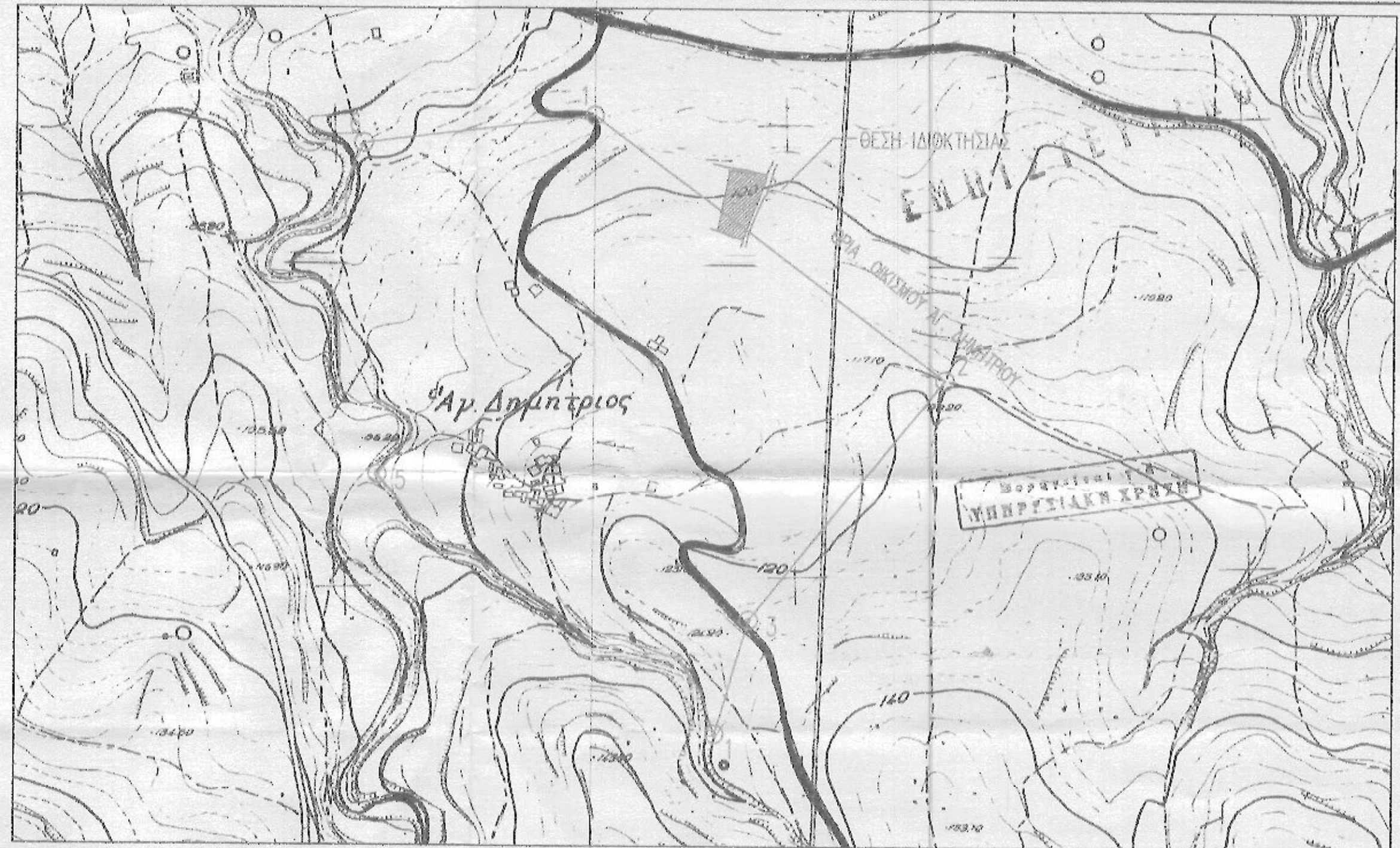

ΚΛΙΜΑΚΑ 1-5000

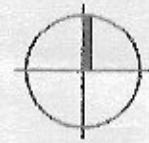

ΙΔΙΟΚΤΗΣΙΑ
ΑΓΓΕΛΙΑΔΗ ΓΩΡΓΟΥ

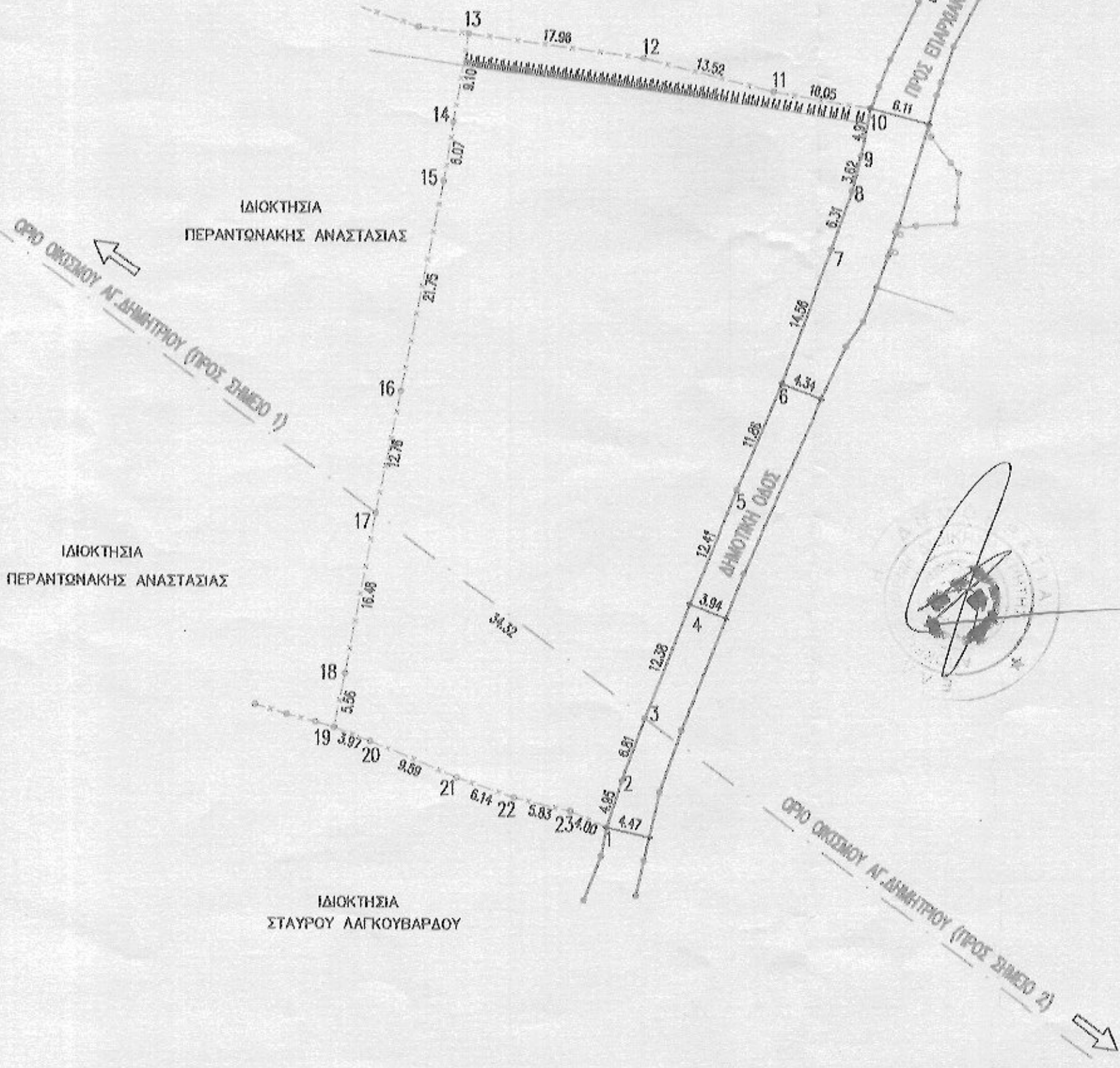

ΥΠΟΜΝΗΜΑ

- Με τα στοιχεία (1-2-3-...-21-22-23-1) περιγράφεται ακίνητο ιδιοκτησίας ΘΩΜΑΔΑΚΗΣ ΑΝΝΑΣ του Δημητρίου και βρίσκεται στη τοποθεσία "ΣΤΡΟΓΓΥΛΟ" εν μέρει εντός και εν μέρει εκτός του οικισμού ΑΓ. ΔΗΜΗΤΡΙΟΣ του Δημοτικού Διαμερισμού ΠΗΓΗΣ του Δήμου Αρκαδίου.
Τα όρια του οικισμού ΑΓ. ΔΗΜΗΤΡΙΟΣ καθορίστηκαν σύμφωνα με την Τ.Π. 5880 (ΦΕΚ 210/Α/4-03-1992 απόφαση Νομαρχία Ρεθύμνης). Το παρόν οικοπέδο είναι όριο κατά παρεκκλίση οικοδομήσιμο & μεταβιβάσιμο εφόσον υφίσταται ως έχει πριν από τις 31-5-1985 ημέρα δημοσίευσης του από 24-4-1985 Π.Δ.
- Εμβαδόν οικοπέδου σύμφωνα με τον τύπο: $E = 1/2 \sum (X_i + X_{i+1})(Y_i - Y_{i+1})$
 $E = 2681.84 \mu^2$
Εμβαδόν εντός οικισμού τμήματος με στοιχεία (1-2-3-17-18-19-20-21-22-23-1)
Εντός οικισμού = 516.21 μ2
- ΟΡΟΙ ΔΟΜΗΣΗΣ
Αρτοποιία 500μ2 για το συνολικό τμήμα & 1600μ2 για το μη συνολικό κατά τα λοιπά σύμφωνα με το από 24-4-1985 Π.Δ (ΦΕΚ 181 Α'/3.5.1985) όπως τροποποιήθηκε και συμπληρώθηκε με το από 14-2-87 Π.Δ (ΦΕΚ 133 Α'/23.2.87)
- Το παρόν οικόπεδο είναι όριο κατά παρεκκλίση & οικοδομήσιμο σύμφωνα με το άρθρο 7 παρ.1 του πρώτου παραγράφου αναφερόμενου Π.Δ με το οποίο εφόσον το εντός όριου τμήμα δεν έχει την αρτοποιία που ορίζεται με την απόφαση του Νομαρχία, θεωρείται ότι εντός του όριου περιλαμβάνεται τμήμα της ιδιοκτησίας μεγέθους που αντιστοιχεί στην αρτοποιία αυτή. Για τον οικισμό ΑΓ. ΔΗΜΗΤΡΙΟΣ η αρτοποιία ορίζεται στο 1600μ2 στο μη συνολικό τμήμα στο οποίο βρίσκεται και το ενοίκιο.
- Το όριο, ιδιοκτησιακό καθεστώς, ονομασία γειτονίας κατά υποδιεύθυνση από την ιδιοκτησία με ακριβή επί του κει και με αποκλειστική της ευθύνη.
- Το παρόν συντάχθηκε σύμφωνα με το άρθρο 5 του Ν.651/77.

Σημείωση
Η ιδιοκτησία της Θωμαδάκης Άννας ωφείλει διαβάσει στην ιδιοκτησία της Αναστασίας Περαντωνάκη.

ΕΡΧΟΜΕΝΟΣ		ΘΩΜΑΔΑΚΗΣ ΑΝΝΑ του Δημητρίου	
ΕΡΓΟ		ΑΠΟΤΥΠΩΣΗ ΙΔΙΟΚΤΗΣΙΑΣ	
ΘΕΣΗ		ΕΝ ΜΕΡΕΙ ΕΝΤΟΣ & ΕΝ ΜΕΡΕΙ ΕΚΤΟΣ ΟΙΚΙΣΜΟΥ ΑΓ. ΔΗΜΗΤΡΙΟΥ του Δημοτικού Διαμερισμού ΠΗΓΗΣ του Δήμου ΑΡΚΑΔΙΟΥ	
ΜΕΛΕΤΗΤΗΣ		ΕΝΕΡΓΗΤΑΣ ΤΗΝ ΑΥΤΩΝΙΑ ΜΑΜΑΛΑΚΗΣ ΠΑΝΝΗΣ ΜΙΚΟΛΑΚΗΣ ΒΟΛΥΡΑΚΗΣ ΔΑΣΟΛΟΓΟΣ	
Θ.Ε.Μ.Α		ΑΡ. ΣΧΕΔΙΟΥ	
ΤΟΠΟΓΡΑΦΙΚΟ ΔΙΑΓΡΑΜΜΑ			
ΚΛΙΜΑΚΑ 1 - 500		ΔΕΚΕΜΒΡΙΟΣ 2009	
ΧΡΟΝΟΣ ΜΕΛΕΤΗΣ		ΧΡΕΙΑΣ	
ΥΠΟΓΡΑΦΗ			
		ΜΑΜΑΛΑΚΗΣ ΠΑΝΝΗΣ ΠΟΛΙΤ. ΜΗΧ. ΤΕΧΝ. ΕΡΓ. ΔΡΟΥΣΙΕΚΟΥ 4 ΡΕΘΥΜΝΗΣ ΤΗΛ. 26310 51469 Δ.Φ.Μ. 055960446 ΔΟΥ ΠΛΕΥΡΟΥ	