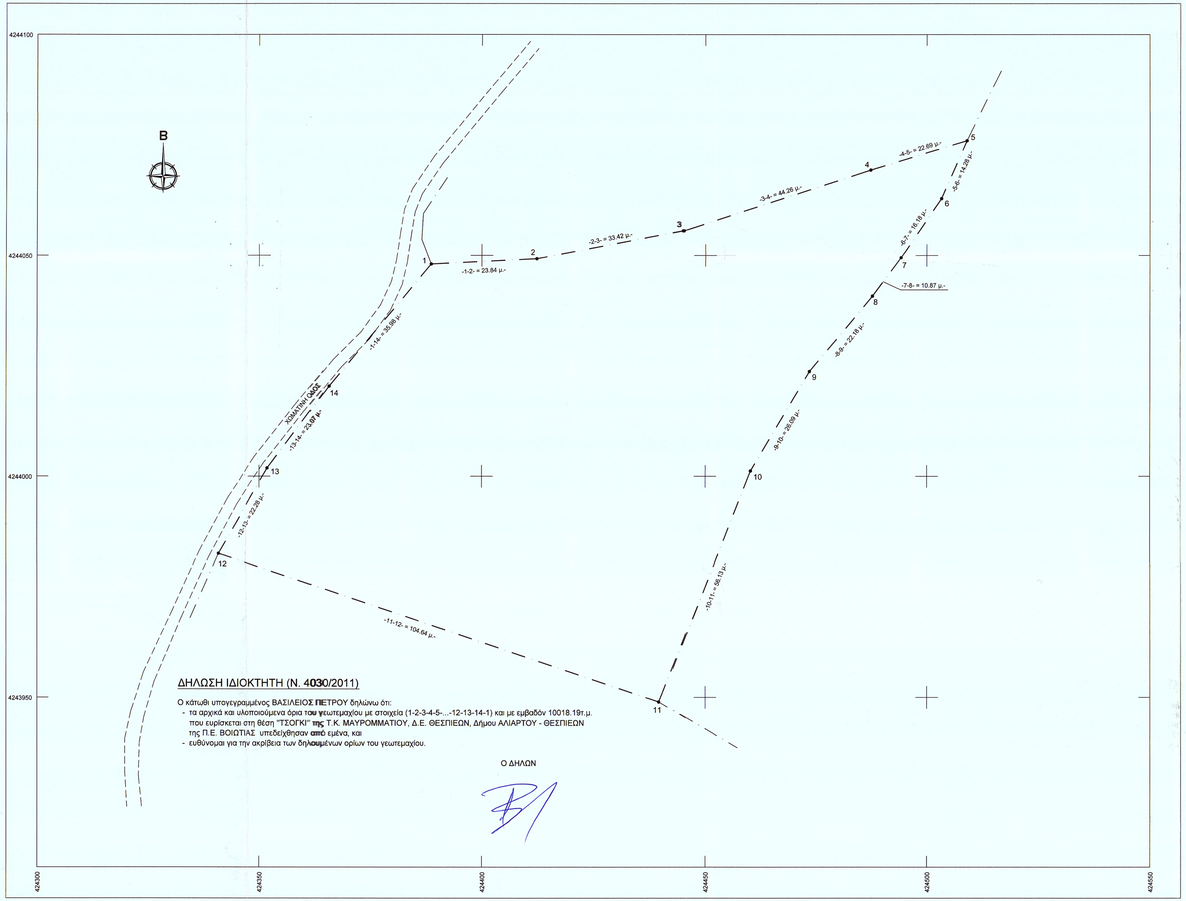

ΔΗΛΩΣΗ ΙΔΙΟΚΤΗΤΗ (Ν. 4030/2011)

Ο κάτωθι υπογεγραμμένος ΒΑΣΙΛΕΙΟΣ ΠΕΤΡΟΥ δηλώνω ότι:

- τα αρχικά και υλοποιούμενα όρια του γεωτεμαχίου με στοιχεία (1-2-3-4-5-..-12-13-14-1) και με εμβαδόν 10018.19τ.μ. που ευρίσκεται στη θέση "ΤΣΟΓΚΙ" της Τ.Κ. ΜΑΥΡΟΜΜΑΤΙΟΥ, Δ.Ε. ΘΕΣΠΙΕΩΝ, Δήμου ΑΛΙΑΡΤΟΥ - ΘΕΣΠΙΕΩΝ της Π.Ε. ΒΟΙΩΤΙΑΣ υπεδείχθησαν **από** εμένα, και
- ευθύνομαι για την ακρίβεια των δηλ**ωμ**ένων ορίων του γεωτεμαχίου.

Ο ΔΗΛΩΝ

ΔΗΛΩΣΗ ΜΗΧΑΝΙΚΟΥ

Ο κάτωθι υπογεγραμμένος Διπλ. Αγρονόμος Μηχανικός ΝΙΚΟΛΑΟΣ ΛΙΝΑΡΔΟΣ με Α.Μ. 68694 έχοντας υπόψη μου τις συνέπειες από ανακριβή τοποθέτηση της έκτασης, δηλώνω ότι η έκταση με τα στοιχεία (1-2-3-4-5-6-...-13-14-1) που ευρίσκεται στη θέση "ΤΣΟΓΚΙ" της Τ.Κ. ΜΑΥΡΟΜΜΑΤΙΟΥ, Δ.Ε. ΘΕΣΠΙΕΩΝ, Δήμου ΑΛΙΑΡΤΟΥ - ΘΕΣΠΙΕΩΝ της Π.Ε. ΒΟΙΩΤΙΑΣ είναι εκτός σχεδίου πόλης και είναι άρτιο σύμφωνα με τις κείμενες πολεοδομικές διατάξεις.
Η οικοδομησιμότητα θα προκύψει ύστερα από έγκριση των κάτωθι φορέων: ΑΡΧΑΙΟΛΟΓΙΑ, ΔΑΣΑΡΧΕΙΟ

ΑΝΑΛΥΤΙΚΗ ΕΜΒΑΔΟΜΕΤΡΗΣΗ (1-2-3-4-5-6-7-8-9-10-11-12-13-14-1)=10018.19 τ.μ.

ΤΑ ΟΡΙΑ ΤΟΥ ΓΕΩΤΕΜΑΧΙΟΥ ΥΠΕΔΕΙΧΘΗΣΑΝ ΑΠΟ ΤΟΝ ΙΔΙΟΚΤΗΤΗ.

Ο ΜΗΧΑΝΙΚΟΣ

ΝΙΚΟΛΑΟΣ Α. ΛΙΝΑΡΔΟΣ
ΔΙΠΛΩΜ. ΑΓΡΟΝΟΜΟΣ ΤΟΠΟΓΡΑΦΟΣ ΜΗΧΑΝΙΚΟΣ
ΑΡΙΣΤΟΤΕΛΕΙΟΥ ΠΑΝΕΠΙΣΤΗΜΙΟΥ ΘΕΣ / ΝΙΚΗΣ
ΜΕΛΟΣ Τ.Ε.Ε. ΑΡΙΘΜΟΣ ΜΗΤΡΟΥ 68694
ΦΑΥΝΟΥ 55 - ΓΑΛΑΤΣΙ - ΤΗΛ. 210 2220455
ΑΦΜ: 056075490 - ΔΟΥ ΙΓ' ΑΘΗΝΩΝ

ΠΡΟΣΔΙΟΡΙΣΜΟΣ ΕΚΤΑΣΗΣ ΣΤΟ ΦΥΛΛΟ ΧΑΡΤΗ 6319/5 της Γ.Υ.Σ.
ΚΛΙΜΑΚΑ 1 : 5.000

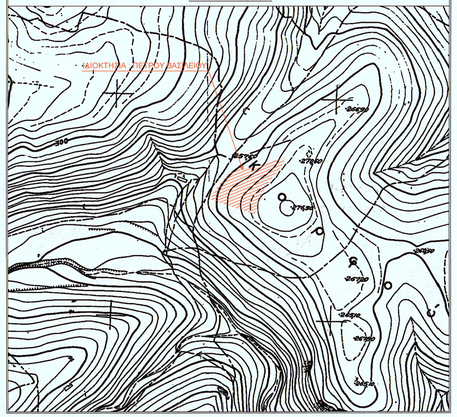

Ε.Γ.Σ.Α. (Ελληνικό Γεωδαιτικό Σύστημα Αναφοράς)
Εγκάρσια Μερκατορική Προβολή
Κεντρικός Μεσημβρινός λοπ=24°
Συντελεστής κλίμακας: Κο=0.999670338
Προσθετική σταθερά στο Χ: Χο=500000
Προσθετική σταθερά στο Υ: Υο=0
Πλάτος αναφοράς 00° 00' 00"

ΠΡΟΒΟΛΗ ΕΓΣΑ 87

Β.Μ. Β.Γ. Β.Γ. Βόρειος Γεωγραφικός
Β.Μ. Βόρειος Μαγνητικός
Β.Τ. Βόρειος Τετραγωνισμού
Σύγκλιση Μεσημβρινών
Μαγνητική απόκλιση

ΥΠΕΥΘΥΝΗ ΔΗΛΩΣΗ του ΝΟΜΟΥ 651/77

Δηλώνεται υπεύθυνα ότι το γεωτεμάχιο με τα στοιχεία (1-2-3-4-5-6-...-13-14-1) που ευρίσκεται στη θέση "ΤΣΟΓΚΙ" της Τ.Κ. ΜΑΥΡΟΜΜΑΤΙΟΥ, Δ.Ε. ΘΕΣΠΙΕΩΝ, Δήμου ΑΛΙΑΡΤΟΥ - ΘΕΣΠΙΕΩΝ της Π.Ε. ΒΟΙΩΤΙΑΣ είναι εκτός σχεδίου πόλης και είναι άρτιο σύμφωνα με τις κείμενες πολεοδομικές διατάξεις.
Η οικοδομησιμότητα θα προκύψει ύστερα από έγκριση των κάτωθι φορέων: ΑΡΧΑΙΟΛΟΓΙΑ, ΔΑΣΑΡΧΕΙΟ

ΑΝΑΛΥΤΙΚΗ ΕΜΒΑΔΟΜΕΤΡΗΣΗ (1-2-3-4-5-6-7-8-9-10-11-12-13-14-1)=10018.19 τ.μ.

ΤΑ ΟΡΙΑ ΤΟΥ ΓΕΩΤΕΜΑΧΙΟΥ ΥΠΕΔΕΙΧΘΗΣΑΝ ΑΠΟ ΤΟΝ ΙΔΙΟΚΤΗΤΗ.

Ο ΜΗΧΑΝΙΚΟΣ

ΝΙΚΟΛΑΟΣ Α. ΛΙΝΑΡΔΟΣ
ΔΙΠΛΩΜ. ΑΓΡΟΝΟΜΟΣ ΤΟΠΟΓΡΑΦΟΣ ΜΗΧΑΝΙΚΟΣ
ΑΡΙΣΤΟΤΕΛΕΙΟΥ ΠΑΝΕΠΙΣΤΗΜΙΟΥ ΘΕΣ / ΝΙΚΗΣ
ΜΕΛΟΣ Τ.Ε.Ε. ΑΡΙΘΜΟΣ ΜΗΤΡΟΥ 68694
ΦΑΥΝΟΥ 55 - ΓΑΛΑΤΣΙ - ΤΗΛ. 210 2220455
ΑΦΜ: 056075490 - ΔΟΥ ΙΓ' ΑΘΗΝΩΝ

ΑΠΟΣΠΑΣΜΑ Γ.Υ.Σ. ΚΛΙΜΑΚΑ 1 : 50.000

ΠΙΝΑΚΑΣ ΚΟΡΥΦΩΝ ΓΕΩΤΕΜΑΧΙΟΥ ΣΕ ΚΡΑΤΙΚΟ ΣΥΣΤΗΜΑ ΣΥΝΤΕΤΑΓΜΕΝΩΝ ΕΓΣΑ'87

Κορυφή	Χ	Υ	Κορυφή	Χ	Υ
1	424388.600	4244048.050	12	424340.700	4243982.570
2	424412.410	4244049.240	13	424351.820	4244001.880
3	424445.220	4244055.590	14	424365.580	4244020.400
4	424487.290	4244069.350	1	424388.600	4244048.050
5	424508.990	4244075.970			
6	424503.300	4244062.870			
7	424494.170	4244049.510			
8	424487.690	4244040.780			
9	424473.530	4244023.710			
10	424460.300	4244001.220			
11	424439.800	4243948.970			

Εμβαδόν: 10018.19τ.μ

Θεωρήθηκε και προσαρτάται στο υπ. αριθμ. 24.5.2064...
Σήμερον μας ημέρα 22-12-2020
Ο ΔΙΟΙΚΗΤΗΣ
ΘΕΜΗΣ ΚΑΤΣΙΑΝΗΣ
ΔΑΣΟΛΟΓΟΣ

ΙΔΙΟΚΤΗΤΗΣ
ΒΑΣΙΛΕΙΟΣ ΠΕΤΡΟΥ

ΕΞΑΡΤΗΜΕΝΗ ΤΟΠΟΓΡΑΦΙΚΗ ΑΠΟΤΥΠΩΣΗ

ΘΕΣΗ : "ΤΣΟΓΚΙ"
Τ.Κ. ΜΑΥΡΟΜΜΑΤΙΟΥ, Δ.Ε. ΘΕΣΠΙΕΩΝ,
ΔΗΜΟΣ ΑΛΙΑΡΤΟΥ - ΘΕΣΠΙΕΩΝ - Π.Ε. ΒΟΙΩΤΙΑΣ

ΚΛΙΜΑΚΑ: 1:500 **ΗΜΕΡΟΜΗΝΙΑ:** 03-12-2020

Ο ΣΥΝΤΑΞΑΣ :

ΝΙΚΟΣ ΛΙΝΑΡΔΟΣ
Αγρονόμος Τοπογράφος Μηχανικός
ΦΑΥΝΟΥ 55 - 11146 - ΓΑΛΑΤΣΙ
ΤΗΛ. : 210 2220455 / FAX : 210 2220457
e-mail: info@linardos.net

ΝΙΚΟΛΑΟΣ Α. ΛΙΝΑΡΔΟΣ
ΔΙΠΛΩΜ. ΑΓΡΟΝΟΜΟΣ ΤΟΠΟΓΡΑΦΟΣ ΜΗΧΑΝΙΚΟΣ
ΑΡΙΣΤΟΤΕΛΕΙΟΥ ΠΑΝΕΠΙΣΤΗΜΙΟΥ ΘΕΣ / ΝΙΚΗΣ
ΜΕΛΟΣ Τ.Ε.Ε. ΑΡΙΘΜΟΣ ΜΗΤΡΟΥ 68694
ΦΑΥΝΟΥ 55 - ΓΑΛΑΤΣΙ - ΤΗΛ. 210 2220455
ΑΦΜ: 056075490 - ΔΟΥ ΙΓ' ΑΘΗΝΩΝ