

ΑΠΟΣΤΑΣΜΑ ΧΑΡΤΗ ΓΤΣ ΚΝΙΜΑΚΑ 1 : 50000

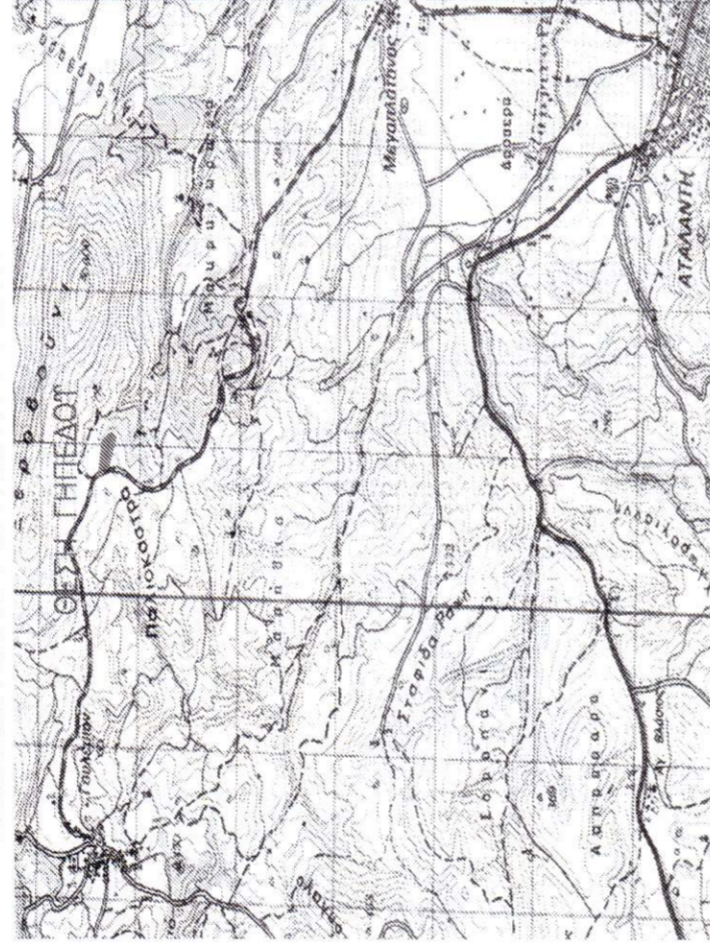

1. ΣΤΟΙΧΕΙΑ ΙΔΙΟΚΤΗΣΙΑΣ
 Το ετήσιο βάσει των σημείων αποστασιοσής & εφαρμογής των κορυφών του στο τα στοιχεία [Α.Β.Γ.Δ.Ε.Α] ελά και βάσει των σημείων εφαρμογής των ορισμένων της παραγραφής 3ης βρώσεως στη θέση "ΒΑΘΙΑ ΛΑΚΚΑ" (εκτός σταθίου πόλης και οικισμού) κτηματοκτητικής περιφ. ορείας Τ.Κ. ΜΕΓΑΛΙΤΑΝΟΥ του Δ. ΑΤΑΛΑΝΤΗΣ Π.Ε. - Φθισαρίδας - Εμβάδο εγγραμμάριο Σ = 14.454,85 μ²

2. ΟΡΟΙ ΔΟΜΗΣΗΣ
 Η δόμηση γίνεται από τις διατάξεις Π.Δ. 31/05/85 (Φ.Ε.Κ. 270 Δ') όπως αυτό τροποποιήθηκε με το ΦΕΚ Β' 583/14-4-2011 και τις Τ.Α. 40/158/25-8-2010 (ΦΕΚ Β' 376) (ΦΕΚ Β' 1558) και Τ.Α. 38/20/25-8-2010 (ΦΕΚ ΑΑΠ 376) προκειμένου να εγκατασταθεί Φ/Β σταθμίου

Αποστάση φ = 2,50 μ. από τα όρια του γράβειο
 Αποστάση φ = 15 μ. από δημόσια δίκτυα ύδρευσης
 Αποστάση φ = 20,00 μ. από την οδό πελάτας

3. ΔΕΛΤΙΟ ΑΡΘΡΟΥ 5 Ν 651 / 77 και Ν 1337/83

Ο καταβ. υπογραμμισμένος δηλώνει υποδέχεται α) το παραγραφμένο γράμμάριο στο τα στοιχεία [Α.Β.Γ.Δ.Ε.Α] είναι αργό και αποδοτικό σύμφωνα με τις τεχνικές προδιαγραφές διατάξης β) δεν έχει υπογραμμισμένο επιφάνεια σε γη και χρήμα δικού δεν υπάρχει στις β) παρ. 2 του Ν. 1337 / 83 γ) δεν παρνούσιν άλλους υπηλπίς τάξης ΔΕΗ, ούτε διατάξεις από ρέματα

Ο ΔΕΛΤΙΟΝ

4. ΔΕΛΤΙΟ ΙΔΙΟΚΤΗΣΙΩΝ

Ο καταβ. υπογραμμισμένος δηλώνει ότι τα όρια της ιδιοκτησίας του παρουνός τοπογραφικού διαγράμματος είναι ακριβή.

Ο ΔΕΛΤΙΟΝ

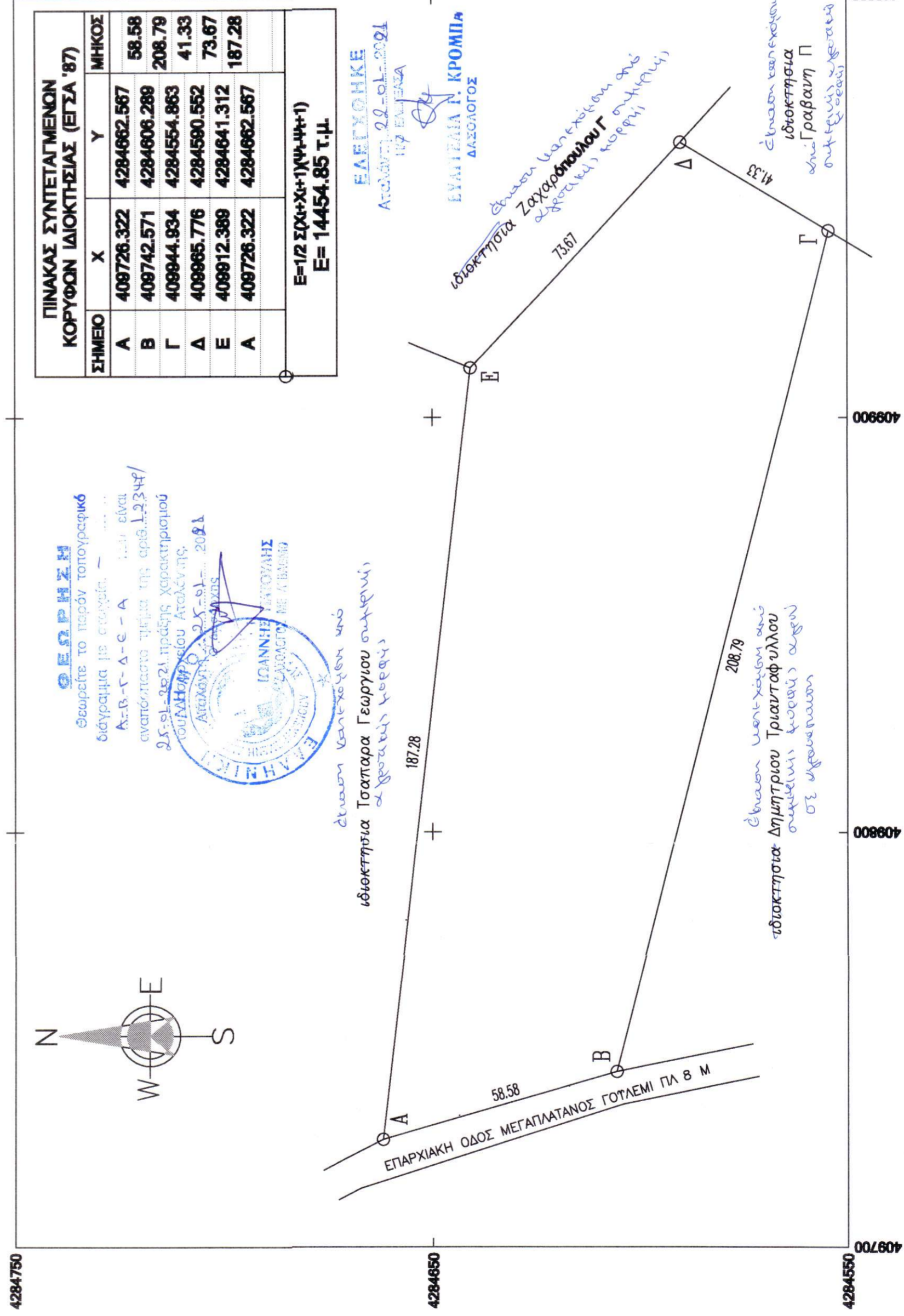

ΕΠΙΧΡΗΣΗ
 θεωρείται το παρουν τοπογραφικό διαγράμμα με στοιχεία Α:Β-Γ-Δ-Ε-Α

και είναι ανεπαρκώς ήμερα της αριθμ. 234/2011-9921 παρ. 2ης χαρακτηριστικού του ΑΠΔΗ/99 του Αποκ. 2011.



έχουν κατασκευασθεί υπό ιδιοκτησία Τσαπάρη Γεωργίου σύμφωνα με γράμμάριο 234/2011

έχουν κατασκευασθεί υπό ιδιοκτησία Ζαχαροπούλου Γ. σύμφωνα με γράμμάριο 234/2011

ΕΥΑΓΓΕΛΙΑ Ι. ΚΡΟΜΠΛΑ ΔΙΔΑΧΤΟΡΟΣ

έχουν κατασκευασθεί υπό ιδιοκτησία Δημητρίου Τριανταφύλλου σύμφωνα με γράμμάριο 234/2011

έχουν κατασκευασθεί υπό ιδιοκτησία Γραβαρή Π. σύμφωνα με γράμμάριο 234/2011

ΠΙΝΑΚΑΣ ΣΥΝΤΕΤΑΓΜΕΝΩΝ ΚΟΡΥΦΩΝ ΙΔΙΟΚΤΗΣΙΑΣ (ΕΓΣΑ '87)

ΣΗΜΕΙΟ	X	Y	ΜΗΚΟΣ
Α	408726.322	4284662.567	58.58
Β	408742.571	4284606.289	208.79
Γ	408944.934	4284554.863	41.33
Δ	408865.776	4284580.552	73.67
Ε	408812.389	4284641.312	187.28
Α	408726.322	4284662.567	

Ε=12 ΣΤΑ-ΧΑ-Υ(Ψ-Η-Υ)
 Ε = 14454.85 Τ.Μ.

Κυριος Εργου
 ΔΗΜΗΤΡΙΟΥ ΤΡΙΑΝΤΑΦΥΛΛΟΥ

Εργο
 ΑΠΟΤΤΩΣΗ ΑΓΡΟΤΕΜΑΧΙΟΥ

Θεση Εργου
 ΘΕΣΗ ΒΑΘΙΑ ΛΑΚΚΑ ΤΟΠΙΚΗΣ ΚΟΙΝΟΤΗΤΑΣ ΜΕΓΑΛΙΤΑΝΟΥ Δ.Ε. ΑΤΑΛΑΝΤΗΣ ΔΗΜΟΣ ΛΟΚΡΩΝ Π.Ε. ΦΘΙΩΤΙΔΑΣ

ΜΕΛΕΤΗ
 ΜΑΜΑΚΟΣ ΓΕΩΡΓΙΟΣ
 ΠΟΛΙΤΙΚΟΣ ΜΗΧΑΝΙΚΟΣ

αριθμός μελέτης
 I: ΜΕΛΕΤΗ II: Σ: III: ΗΜ

Κλίμακα: 1:1000
 Αριθμός Σχεδίου: Τ.01
 Ημερομηνία: ΜΑΙΟΣ 2018
 ΤΟΠΟΓΡΑΦΙΚΟ ΔΙΑΓΡΑΜΜΑ
ΓΕΩΡΓΙΟΣ Π. ΜΑΜΑΚΟΣ
 ΔΙΠΛ. ΠΟΛΙΤΙΚΟΣ ΜΗΧΑΝΙΚΟΣ Α.Π.Θ
 ΜΕΛΟΣ Τ.Ε.Ε. ΠΡΟΓ. ΜΗΤΡΟΥ 6442
 ΔΩΘ. ΤΑΞΗ 4 - ΤΗΛ: 6997936090
 ΔΟΥΛΑΡΙΣΗΣ - Α.Φ.Μ 045564476