

ΚΛΙΜΑΚΟΣ ΣΤΙΝΔΑΚΣ Ε= 1926.00μ ²			
ΚΟΡΤΩΣ	X	Y	ΠΛΑΤΕΙΣ
1	556028.475	3909209.741	12.29
2	556040.632	3909215.109	7.04
3	556054.958	3909224.330	16.91
4	556070.655	3909230.608	28.77
5	556088.881	3909235.631	2.85
6	556098.754	3909232.893	5.78
7	556098.967	3909227.158	8.08
8	556096.635	3909221.539	15.09
9	556090.482	3909207.759	17.85
10	556082.387	3909181.733	11.13
11	556077.006	3909181.888	9.43
12	556069.300	3909187.420	25.59
13	556044.640	3909187.363	13.07
14	556038.340	3909208.516	9.91

ΑΝΩΣΗ ΜΗΧΑΝΙΚΟΥ Ν. 651/77
 Το απεικονιζόμενο γεωτεμαχίο με όρια τα 1,2,3,13,14,1 εμβαδού 1926.00μ² φερόμενου ιδιοκτήτη Κανακάκη Άννας ευρίσκεται στην θέση "ΜΠΑΜΠΕΛΟ" στην κτηματική περιφέρεια του Δ.Δ. Λιναίου, Δήμου Αρκαδίου, Νομού Ρεθύμνου, ελας ορών οικισμού κα. ελάς Ζ.Ο.Ε.
 Το παραπάνω είναι μη άρτο και μη οικοδομήσιμο σύμφωνα με τις ισχύουσες πολεοδομικές διατάξεις.
 Ρεθύμνο 30-05-2006 Ο Δηλών

(Signature)

ΟΡΟ ΔΟΜΗΣ (ΠΔ 24/5/85 Φ.Ε.Κ.270Δ 31/5/85)
 Αρτότητα 4000 μ² (κατά κανόνα)
 Συντελεστής 0.2
 Συντελεστής 0.1
 Υψος 7.5 μ
 Ορόφοι 2
 Μένιστη δομηση 200 μ² για γηπέδα εμβαδού μέχρι 4000 μ² (κατοικία)

4000 έως 8000 200+(Ε-4000) x 0.02
 > 8000 280+(Ε-8000) x 0.01
 1200-2000 150 + $\frac{Ε-1200}{10}$ μ²
 750-1200 100 + $\frac{Ε-750}{9}$ μ²

Έλεγχος από την αρχαιολογία στην ευρύτερη περιοχή
 Έλεγχος από την Διεύθυνση Δοσών
 ΠΑΡΑΤΗΡΗΣΕΙΣ
 Τα όρια του ακτήρα και οι συνιστάσες υποδείχθηκαν επί τόπου από τον ιδιοκτήτη με σπασίλαστική δική του ευθύνη.
 Οι συμπεριλαμβανόμενες του τεμαχισμού του διαγράμματος αναφέρονται σε κοστικό σύστημα συντεταγμένων (ΕΠΔ 87).
 Το εμβαδό του ακτήρα υπολογίσθηκε αναλυτικά με βάση τον τύπο Ε=1/2 ΣΧ(Υ1+Υ2)
 Από το παραπάνω δεν διέρχονται πυλώνες υψηλής τάσης.
 Από το παραπάνω δεν διέρχεται ρέμα.

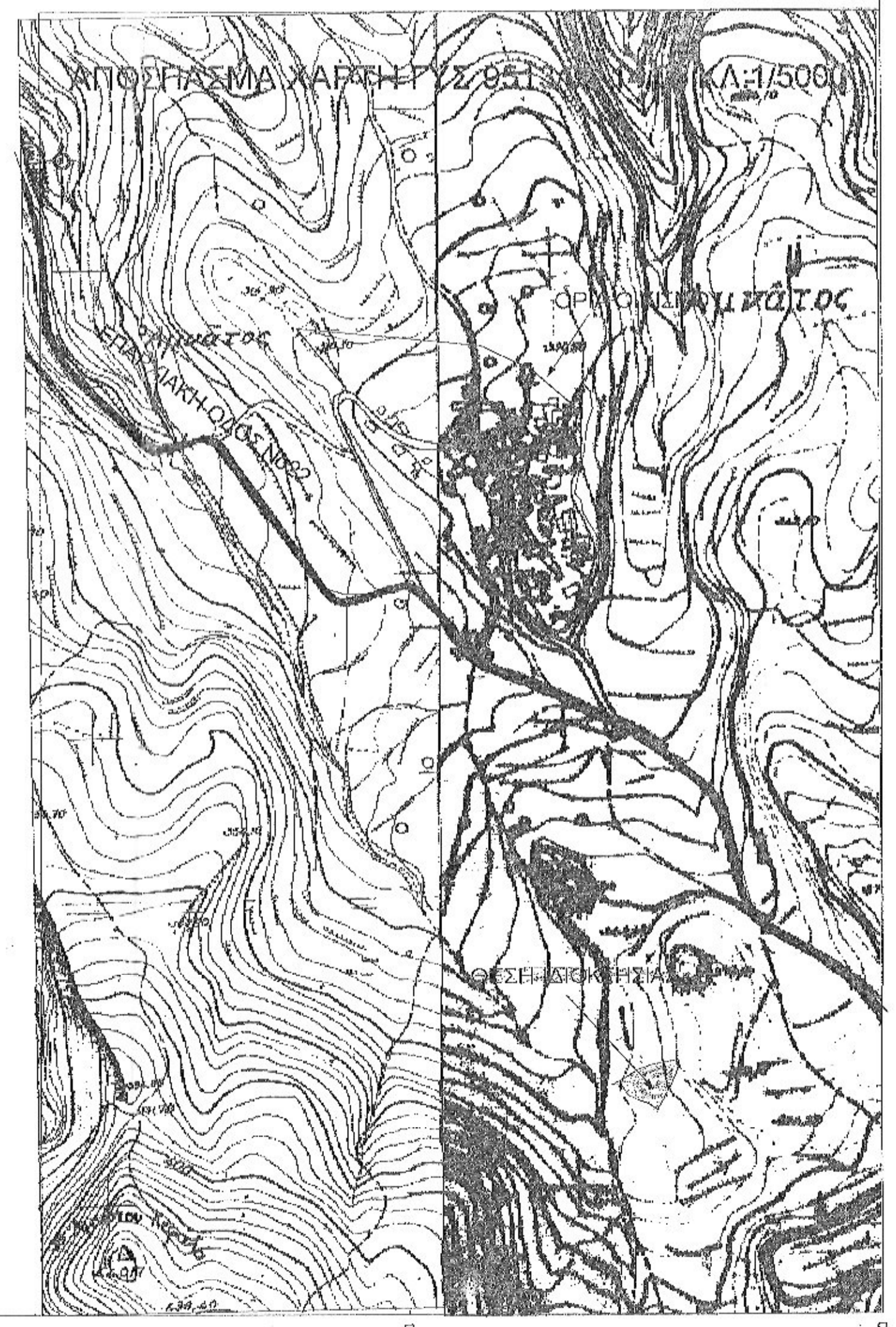

ΓΡΑΦΕΙΟ ΜΕΛΕΤΩΝ ΕΡΓΩΝ ΥΠΟΔΟΜΗΣ
 ΕΞΖΩΝΑΚΗΣ ΣΤΕΛΙΟΣ ΤΟΠΟΓΡΑΦΟΣ ΜΗΧΑΝΙΚΟΣ Ε.Μ.Π.
 ΠΑΠΑΝΑΣΤΑΣΙΟΥ 3Α ΡΕΘΥΜΝΟ Τ.Κ 74100
 ΤΗΛ. - ΦΑΞ 2831027619 email: sxezon@ret.forthnet.gr

ΘΕΜΑ
 ΤΟΠΟΓΡΑΦΙΚΟ ΔΙΑΓΡΑΜΜΑ

ΕΡΓΟΔΟΤΗΣ
 ΚΑΝΑΚΑΚΗ ΑΝΝΑ

ΘΕΣΗ ΓΕΩΤΕΜΑΧΙΟΥ
 ΝΟΜΟΣ ΡΕΘΥΜΝΟΥ
 ΔΗΜΟΣ ΑΡΚΑΔΙΟΥ
 Δ.ΔΙΑΜΕΡΙΣΜΑ ΑΜΝΑΤΟΥ
 ΤΟΠΟΝΥΜΙΟ ΡΙΜΑΜΠΕΛΟ

ΚΛΙΜΑΚΑ 1/200 **ΕΜΒΑΔΟ** 1926.00μ²

ΗΜΕΡΟΜΗΝΙΑ ΜΑΙΟΣ 2006 ΦΡΕΟ ΗΥΜΕΛΕΤΕΣ ΤΟΠΟΓΡΑΦΩΝ ΕΠΙΣΤΡΟΦΗ ΚΑΤΑ ΤΟΝ ΝΟΤΟ

(Signatures and stamps)
 ΟΝΟΜΟ ΣΥΝΤΑΞΑΣ
 ΥΠΕΥΘΥΝΟΣ
 Τ.Ε.Ε. Α.Π.Θ.
 ΣΤΑΣΙΟΥ 68 ΡΕΘΥΜΝΟ Τ.Κ. 74100
 ΤΗΛ. 28310 27819