

ΥΠΟΜΝΗΜΑ

ΘΕΣΗ ΤΕΜΑΧΙΟΥ: Το υπ. αριθ. 298 τεμάχιο με κορυφές 1-2-3-...-20-21-1 βρίσκεται στην κτηματική περιοχή Αισώμης Ο.Δ 1934

ΕΜΒΑΔΟΝ ΔΙΑΝΟΜΗΣ : 9375.00 τ.μ.

ΕΜΒΑΔΟΝ ΤΜΗΜΑΤΟΣ ΠΡΟΣ ΠΑΡΑΧΩΡΗΣΗ : 139.05 τ.μ.

ΣΥΝ/ΝΕΣ ΤΕΜΑΧΙΟΥ 298 - ΕΜΒΑΔΟΝ

1	662196.83	4541858.68	35.91
2	662165.41	4541841.30	54.43
3	662129.52	4541882.22	18.35
4	662127.35	4541900.44	10.58
5	662137.53	4541897.54	18.92
6	662141.27	4541916.09	21.88
7	662159.22	4541928.59	8.11
8	662161.30	4541936.43	12.36
9	662161.88	4541955.13	15.27
10	662174.10	4541953.23	33.37
11	662178.22	4541967.93	9.82
12	662210.79	4541960.67	74.54
13	662214.40	4541969.81	15.71
14	662284.92	4541945.67	32.46
15	662271.40	4541937.66	11.17
16	662255.14	4541909.57	19.23
17	662245.38	4541914.99	12.41
18	662226.15	4541914.60	3.20
19	662225.00	4541911.62	31.15
20	662213.15	4541915.32	27.79
21	662204.71	4541885.33	
1	662196.83	4541858.68	
Εμβαδόν = 9478.11τ.μ.			

ΣΥΝ/ΝΕΣ ΤΜΗΜΑΤΟΣ ΠΡΟΣ ΠΑΡΑΧΩΡΗΣΗ - ΕΜΒΑΔΟΝ

A1	662162.46	4541866.09	11.52
A2	662168.04	4541876.16	7.00
A3	662174.17	4541872.77	23.23
A4	662194.48	4541861.51	2.52
A5	662193.52	4541859.18	23.52
A6	662172.96	4541870.58	9.02
A7	662168.58	4541862.70	7.00
A1	662162.46	4541866.09	
Εμβαδόν = 139.05τ.μ.			

- ΥΠΟΜΝΗΜΑ ΣΥΜΒΟΛΩΝ**
- ΣΤΟΙΧΕΙΑ ΔΙΑΝΟΜΗΣ
 - ΥΦΙΣΤΑΜΕΝΟΙ ΑΓΡ. ΔΡΟΜΟΙ - ΚΑΛΛΙΕΡΓΕΙΑ
 - ΡΕΜΑ ΔΙΑΝΟΜΗΣ
 - ΠΟΔΙ ΠΡΑΝΟΥΣ
 - ΜΕΛΛΟΝΤΙΚΗ ΘΕΣΗ ΓΕΩΤΡΗΣΗΣ

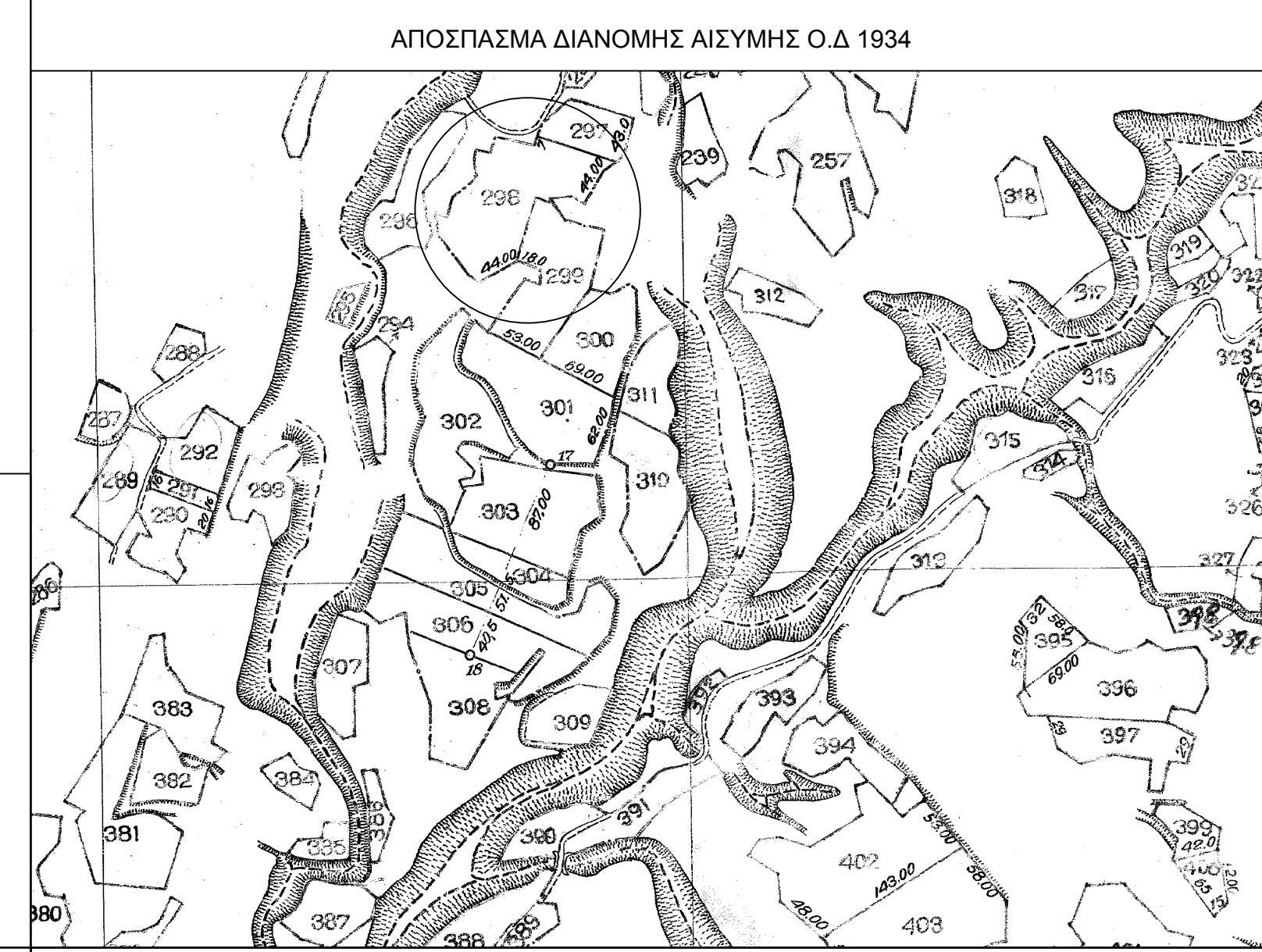

ΔΗΛΩΣΗ ΜΗΧΑΝΙΚΟΥ (Ν. 651/77)

Δηλώνω σύμφωνα με το νόμο για το τμήμα εντός του υπ' αριθ. 298 κληροτεμαχίου με στοιχεία κορυφών Α1-Α2-Α3-Α4-Α5-Α6-Α7-Α1 και για εμβαδόν 139.05 τ.μ που βρίσκεται στην Κτηματική Περιοχή Αισώμης ότι:

- Το προς παραχώρηση τμήμα είναι μη άρτιο και μη οικοδομήσιμο κατά κανόνα.
- Βρίσκεται εκτός σχεδίου πόλεως και εκτός ΓΠΣ
- Δεν Εμπίπτει στις διατάξεις του νόμου 1337/83 περί εισφορών σε γη και χρήμα.
- Εντός του γηπέδου δεν διέρχονται ανεπίσημες γραμμές μεταφοράς υψηλής τάσης ΔΕΗ, αγωγός φυσικού αερίου ή ρέμα
- Το τμήμα περικλείεται από την καλλιεργούμενη περιοχή του 298 κληροτεμαχίου
- Πέρις του τεμαχίου δεν υπάρχουν διατηρητέα κτίσματα.
- εντός του τεμαχίου 298 δεν υπάρχουν δέντρα
- Το τεμάχιο εμπίπτει σε περιοχή ενταξης του Εθνικού Κτηματολογίου

Ο ΜΗΧΑΝΙΚΟΣ

ΠΑΡΑΤΗΡΗΣΕΙΣ

ΕΜΒΑΔΟΝ ΤΜΗΜΑΤΟΣ ΠΡΟΣ ΠΑΡΑΧΩΡΗΣΗ (Α1-Α2-Α3-...-Α6-Α7-Α1) = 139.05 τμ

1. Το παρόν τοπογραφικό διάγραμμα είναι ενταγμένο στο κρατικό σύστημα συντεταγμένων ΕΓΣΑ87
2. Οι διαστάσεις και το εμβαδόν τμήματος προς παραχώρηση προέκυψε από την μελλοντική θέση της γεωτρήσεως και των αναγκαίων αποστάσεων από την μελλοντική εγκατάσταση
3. Τα όρια του γηπέδου είναι τα τελικά όρια της ιδιοκτησίας.
4. Η εξάρτηση πραγματοποιήθηκε με GPS κάνοντας χρήση του ιδιαιτικού Ελληνικού Συστήματος URANUS της εταιρείας TREE COMPANY

ΕΡΓΟΔΟΤΗΣ ΕΛΛΗΝΙΚΗ ΔΗΜΟΚΡΑΤΙΑ ΔΗΜΟΤΙΚΗ ΕΠΙΧΕΙΡΗΣΗ ΥΔΡΕΥΣΗΣ ΑΠΟΧΕΤΕΥΣΗΣ ΑΛΕΞΑΝΔΡΟΥΠΟΛΗΣ ΤΕΧΝΙΚΗ ΥΠΗΡΕΣΙΑ	
ΕΡΓΟ ΤΟΠΟΓΡΑΦΙΚΟ ΔΙΑΓΡΑΜΜΑ ΧΩΡΟΥ ΔΗΜΙΟΥΡΓΙΑΣ ΝΕΩΝ ΓΕΩΤΡΗΣΕΩΝ	
ΘΕΣΗ ΑΙΣΩΜΗ ΑΛΕΞΑΝΔΡΟΥΠΟΛΗΣ	
ΜΕΛΕΤΗΤΗΣ ΜΑΝΔΑΚΗΣ ΦΩΤΗΣ, ΜΗΧΑΝΙΚΟΣ ΓΕΩΠΛΗΡΟΦΟΡΙΚΗΣ & ΤΟΠΟΓΡΑΦΙΑΣ Τ.Ε	
ΘΕΜΑ ΣΧΕΔΙΟΥ ΤΟΠΟΓΡΑΦΙΚΟ ΔΙΑΓΡΑΜΜΑ	ΑΡΙΘΜΟΣ ΣΧΕΔΙΟΥ T1
ΚΛΙΜΑΚΑ 1:500	
ΧΡΟΝΟΣ ΜΕΛΕΤΗΣ ΟΚΤΩΒΡΙΟΣ 2020	
ΣΦΡΑΓΙΔΑ - ΥΠΟΓΡΑΦΗ	