

ΠΙΝΑΚΑΣ ΣΥΝΤΕΤΑΓΜΕΝΩΝ ΚΟΡΥΦΩΝ ΙΔΙΟΚΤΗΤΙΑΣ (ΕΤΣΑ 87)

ΣΗΜΕΙΟ	X	Y	ΜΗΚΟΣ
A	287658.336	4279194.855	6.31
B	287659.955	4279200.953	9.28
Γ	287661.488	4279210.105	13.61
Δ	287662.598	4279223.665	12.17
Ε	287665.350	4279235.519	11.85
Ζ	287664.556	4279247.344	8.86
Η	287662.638	4279255.991	13.82
Θ	287651.476	4279264.134	5.92
Ι	287646.980	4279267.980	7.34
Κ	287640.370	4279271.160	3.97
Λ	287637.308	4279273.688	7.20
Μ	287630.792	4279276.761	3.54
Ν	287627.486	4279278.037	10.09
Ξ	287619.860	4279284.650	8.67
Ο	287611.903	4279288.067	24.83
Π	287653.831	4279271.056	7.14
Ρ	287656.090	4279264.283	9.21
Σ	287656.470	4279255.095	56.23
Τ	287613.175	4279201.121	12.04
Υ	287619.173	4279191.282	13.16
Φ	287627.615	4279181.166	12.44
Χ	287644.609	4279181.195	10.01
Ψ	287641.454	4279183.689	2.25
Ω	287646.656	4279189.670	3.16
Α	287648.431	4279189.396	1.76
Β	287652.378	4279187.220	4.51
Γ	287658.336	4279184.855	6.41

Ε=12.510m (NAD83+1)
Ε=4845.25 Γ.μ.



ΥΠΟΜΝΗΜΑ ΣΥΜΒΟΛΙΣΜΩΝ

ΣΥΜΒΟΛΟ	ΕΡΜΗΝΕΙΑ
⊙	Κορυφές σταθμών
—	Όριο Αρμενιστικού Στόμου
---	Όριο Ομοσπονδιακού
---	Όριο Επικρατοειδούς

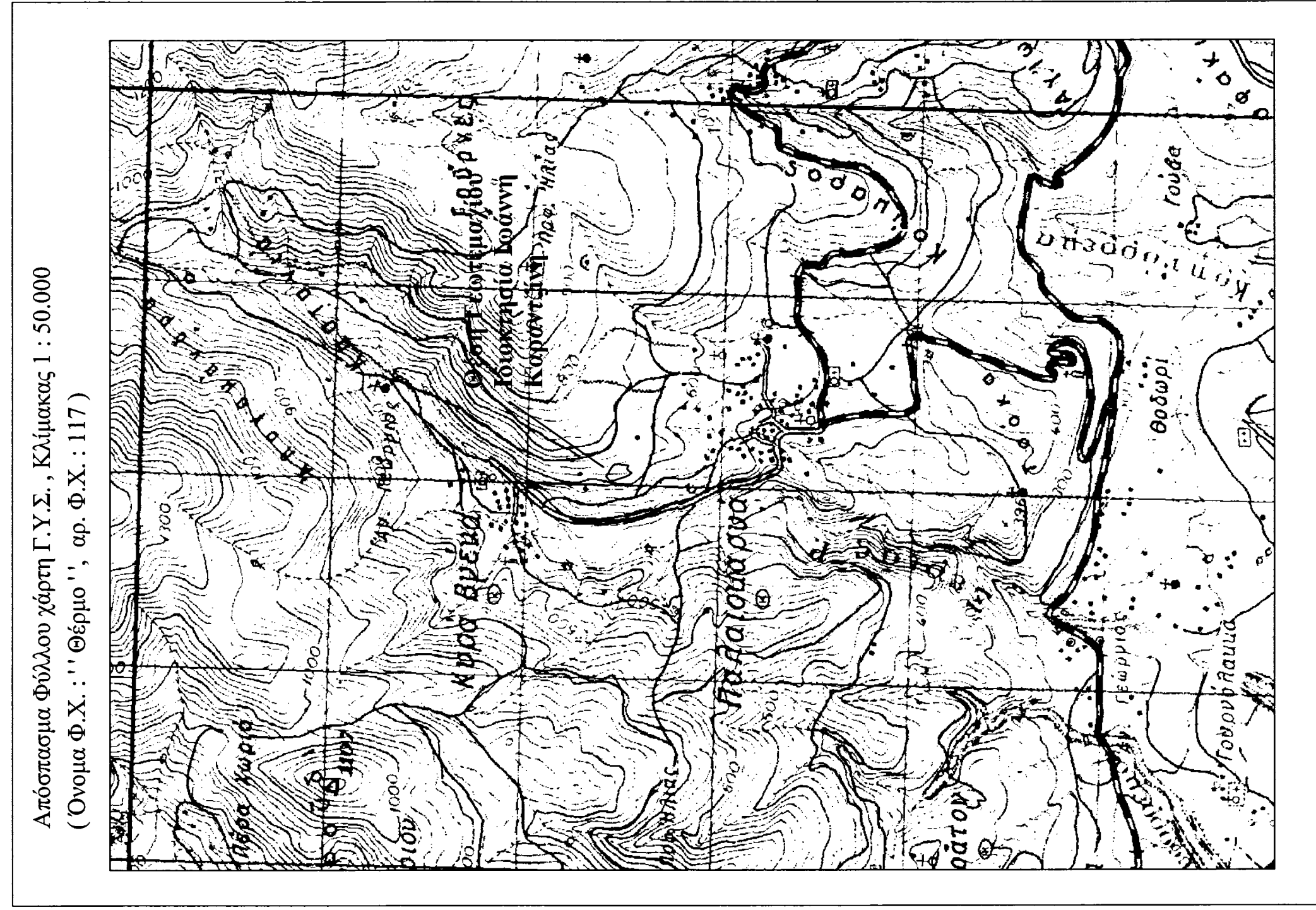

Απόσταση Φύλλον χάρτη Γ.Υ.Σ. : Κλίμακας 1 : 50.000
(Όνομα Φ.Χ. : "Θέρσιον", αρ. Φ.Χ. : 117)

ΕΜΒΛΑΝΟ ΓΕΩΤΕΧΝΙΚΟΥ
Ε.Γ.Ε.Α. : 4845.25 Γ.μ.

ΠΡΟΪΚΤΗΣ
1. Το Διόγραφο είναι έγκυρο και στο κράτος σύμφωνα με τον Ν. 1473/87.
2. Ο υποψήφιος και η εταιρεία του υπογράφουν αυθόρμητα και με γνώση των κορυφών.
3. Ο υποψήφιος και η εταιρεία του υπογράφουν αυθόρμητα με γνώση της αμετακίνητης γης που εξετάζεται.
4. Στην περίπτωση που έχουν αναρτήσει εξουσιοδοτημένη άδεια γης.

ΟΡΟΙ ΔΟΜΗΣΗΣ
ΛΟΜΙΣΗ ΕΚΤΟΣ ΣΥΜΜΕΤΟΧΗΣ (Π.Δ. 34-4-83 (Φ.Ε.Κ. - 270/83-4-83), Ν. 312/03, Φ.Ε.Κ. - 306/83-12-03)
Αρμόδια κατά κοινότητα : (σε ανεξαρτήτως φύλου)
Ε=4000 Γ.μ., Π=45.000, Β=50.000 (σε γράφο με πρόσωπο σε διάφορες θέσεις, εναρμονισμένα, εφικτά, κοινωτική οδός και σε εγκαταστάσιμα τεμάχια τους και σε επιθυμητούς γράφοις)

Αντίστοιχα κατά κοινότητα : Ε=2000 Γ.μ., Π=4.477 Φ.Ε.Κ. - 133/07 Γ)

Ενας Στόμος : Π=1000 Γ.μ., Β=15.000 (Β1/24-06-02 Φ.Ε.Κ. - 142/07)
ήτοι για 12-09-1984 : Π=1000 Γ.μ., Β=15.000 (Β1/21-5-64 Φ.Ε.Κ. - 142/07)
ήτοι για 17-10-1978 : Ε=1000 Γ.μ., Β=40.000 (Β1/6-10-78 Φ.Ε.Κ. - 536/07)

Κατά κοινότητα : Π=1000 Γ.μ., Β=40.000 (Β1/6-10-78 Φ.Ε.Κ. - 536/07)
Συνολική Διάρθρωση : 0,2
Υψος Κλίμακας : 7,50x + (1,20 επιφ)

ΔΙΑΔΕΙΞΗ ΜΕΧΑΝΙΚΟΥ (Ν.651/77)
Ο υποψήφιος μετράει και υπογράφει σύμφωνα με το κοινοτικό με εσφραγισμένο φάκελο τα αποτελέσματα της μετρήσεώς του. Η μετρήσεώς του Δ.Ε. "Παρθενόνας", του Δ.Η.ΟΥ "Αρμενιστικού", της Π.Ε.Ε. "Ανατολικής Αττικής", και της Π.Ε.Φ.Ε.Ε. "Ανατολικής Ελλάδος", επί :

α) ίδιου ορίου και κοινότητας
β) ίδιου ορίου και κοινότητας
γ) ίδιου ορίου και κοινότητας του Ν. 1337/83 περί εφαρμογής της σε γήματα.
δ) ενός ή περισσότερων διαδοχικών γράφων μετρήσεως, χωρίς όμως να περιλαμβάνονται οι γήματα που ανήκουν στον ίδιο οικόπεδο.
ε) ενός ή περισσότερων οικόπεδων που ανήκουν στον ίδιο οικόπεδο.

Ο ΜΗΧΑΝΙΚΟΣ
ΑΒΘΟΥΣΙΟΠΟΥΛΟΣ ΣΠΗΡΩΔΩΝ

ΔΙΑΔΕΙΞΗ ΙΔΙΟΚΤΗΤΗΣ (Ν. 4030/2011)
Ο κτίστης υπογράφει σύμφωνα με εσφραγισμένο φάκελο και για την έγκρισή του την αίτηση.
• να είναι του κτιστή του κτισμένου κτίσιου.
• δικαιολογηθεί με τον νόμο για την έγκρισή του ίδιου κτίσιου.



Σπηρίδων Αθανασιάδης, **ΕΛΕΥΘΗΡΗ**
Πολιτικός Μηχανικός, Αρμ/ο 12-01-2021
Δ' Στάθμοι 15, Αρμ/ο, Γ.Κ. 30100, Η Δομοί, Αρμ/ο
Σπηρίδων Αθανασιάδης
Τηλ. : 6944118305
Π.Ε.Ε. ΑΝΑΤΟΛΙΚΗΣ ΑΤΤΙΚΗΣ

ΙΔΙΟΚΤΗΤΗΣ
ΙΩΑΝΝΗΣ ΚΑΡΑΝΤΙΝΗΣ των ΓΕΩΡΓΙΟΥ

ΕΓΓΟ
ΑΠΟΥΤΥΠΩΣΗ ΙΔΙΟΚΤΗΤΙΑΣ

ΘΕΣΗ
(ΑΧΟΜΑΥΡΗΤΗ) Γ.Κ. ΠΑΛΑΙΟΚΑΡΥΑΣ

ΘΕΜΑ
ΑΡ. ΣΧΕΔΙΟΥ

ΤΟΠΟΓΡΑΦΙΚΟ ΔΙΑΓΡΑΜΜΑ
T-01

ΚΑΙΜΑΚΑ : 1 : 200 ΤΥΠΟΣ ΜΕΛΕΤΗΣ : Τοπογραφική
ΧΡΟΝΟΣ ΜΕΛΕΤΗΣ : Φεβρουάριος 2018 ΣΤΑΔΙΟ ΜΕΛΕΤΗΣ : Οριστική

ΥΠΟΓΡΑΦΗ / ΣΦΡΑΓΙΣΤΑ
ΘΕΩΡΗΣΗ
12-01-2021
12-01-2021

ΣΠΗΡΙΔΩΝ ΔΗΜ. ΑΘΑΝΑΣΙΑΔΗΣ
ΔΙΠΛ. ΠΟΛΙΤΙΚΟΣ ΜΗΧΑΝΙΚΟΣ
ΜΕΛΟΣ Τ.Ε.Ε. ΑΡΜΕΝΙΣΤΙΚΟΥ
Α.Α.Π. 125555-5-01-ΑΤ.ΑΡΜΟΥ