

**ΟΡΟΙ ΔΟΜΗΣΗΣ ΕΚΤΟΣ ΣΧΕΔΙΟΥ ΠΟΛΕΩΣ**  
ΠΔ/24-5-85 (ΔΟΜΗΣΗ ΕΚΤΟΣ ΣΧΕΔΙΟΥ) (ΦΩΚ-270/Δ/31-5-85) [ΣΥΧΥΕ] από 31-5-85]

Αρτέσιμα	Αρτέσιμα			ΣΔ ή Δόμηση	Κάλυψη	Όροφος, Υψος	Αποστάσεις κτηρίου από όρια γης (μ.)
	Εμβαδόν (τ.μ.)	Πρόσωπο (μ.)	Βάθος (μ.)				
1.1.α	4.000	25	25	0,2 (σε 1.6)	10%	Όροφος 2, Υ: 7,5 μ (+1,2 στέγη) ενιαίος όγκος*	15
1.1.β	4.000	45	50				
1.2.α	2.000						
1.2.β	750	10	15				Υπό προσαρμογές 7,5 ή 5 ή 2,5 (αρ. 1.9)
1.5.γ	10.000						15 / 10 / 10
2					30%	Υ: Διαφορές παρεκκλίσεις	2,5 (θριαμβία)
3							5
4				0,9 (ολιά πολλές παρεκκλίσεις για υψομετρικές εντάσεις)		Παρεκκλίσεις Υ: 32 μ (σε ειδικές περ.)	10 (παρεκκλίσεις ως 2,5)
5				0,2 χωρίς περιορ. 600 τμ		Υ: 9 μ	
6							
7							
8							
9				0,2	20%	Υ: 7,5 μ	
				0,4	40%	Υ: 11/15 μ	

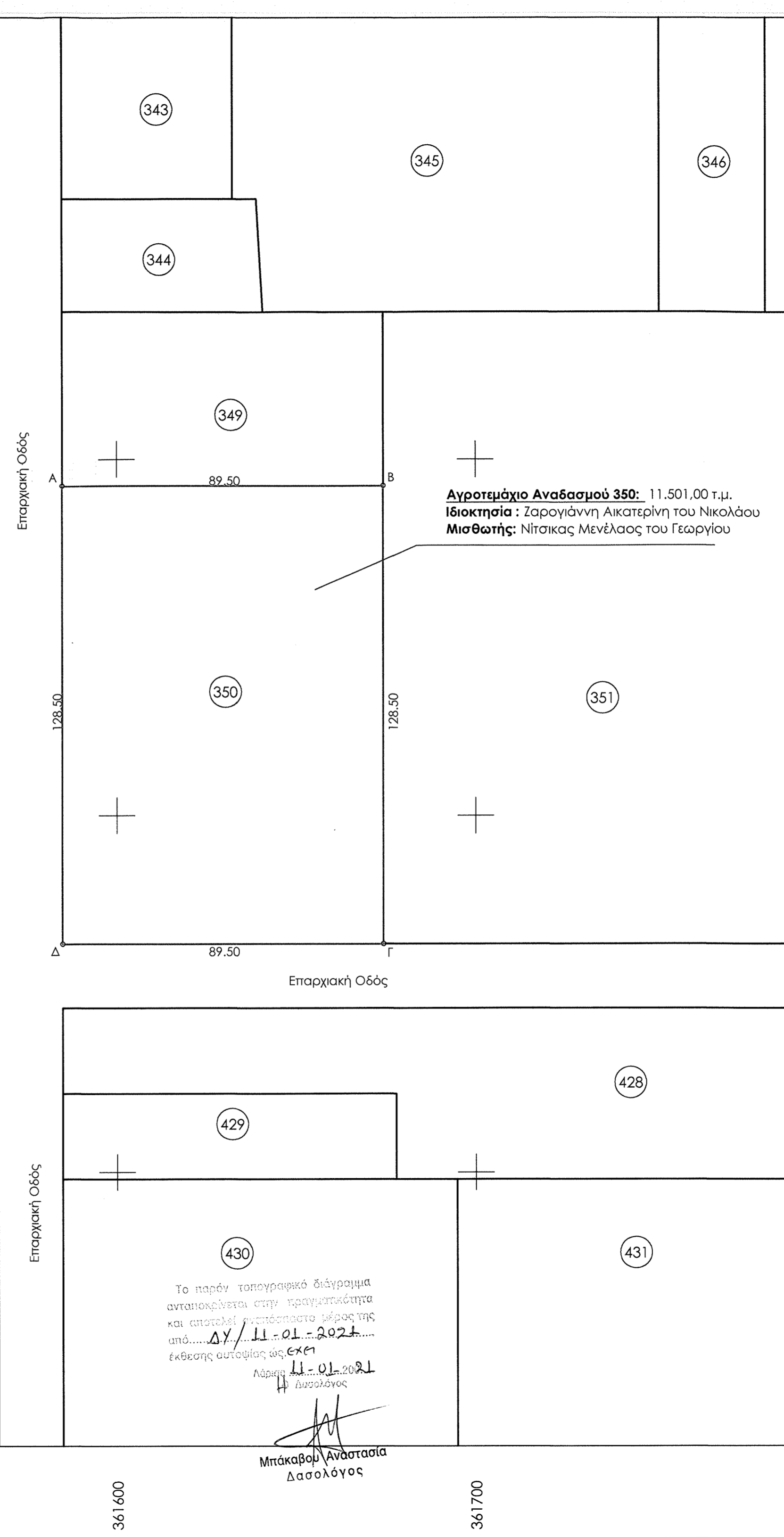
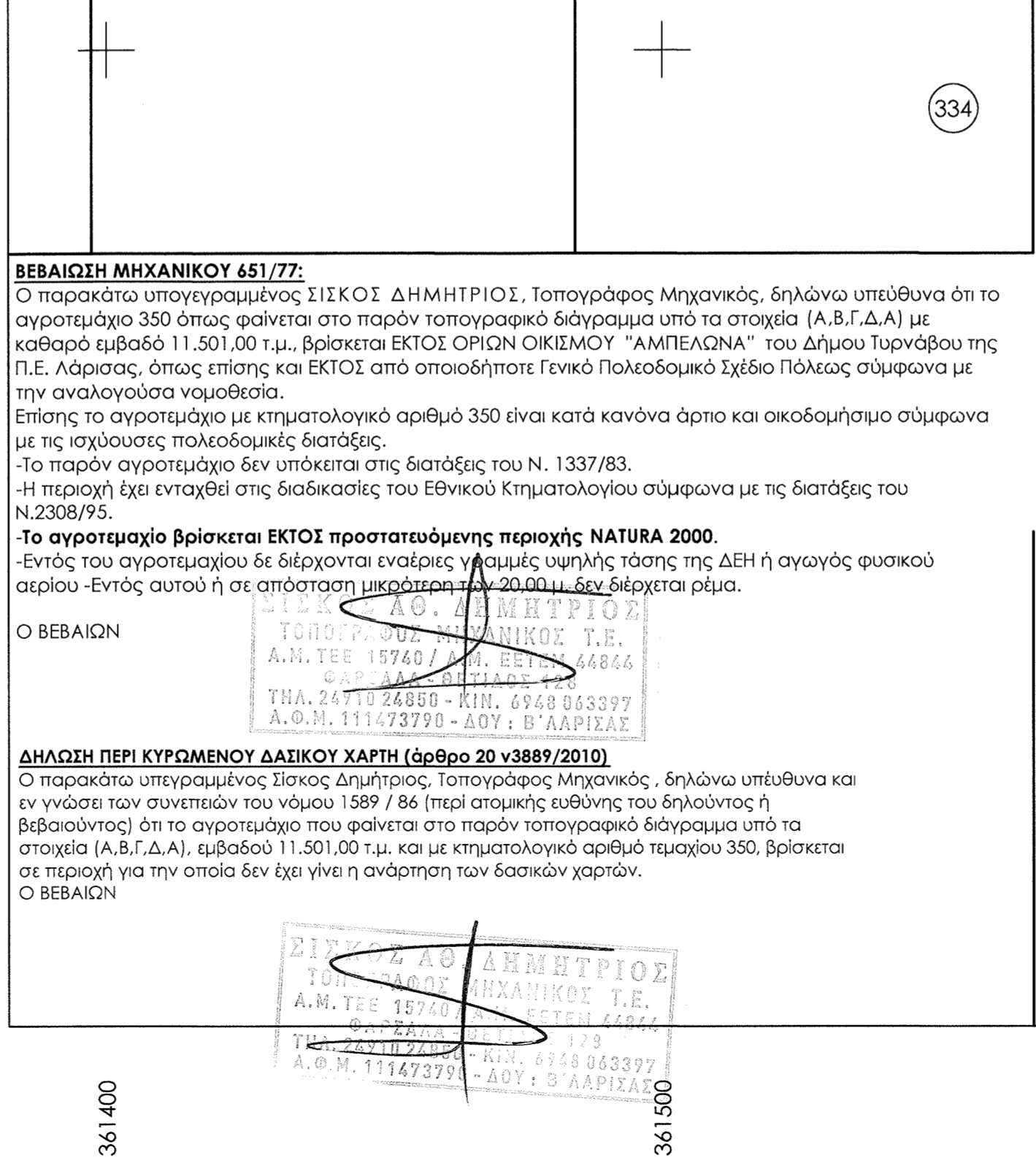
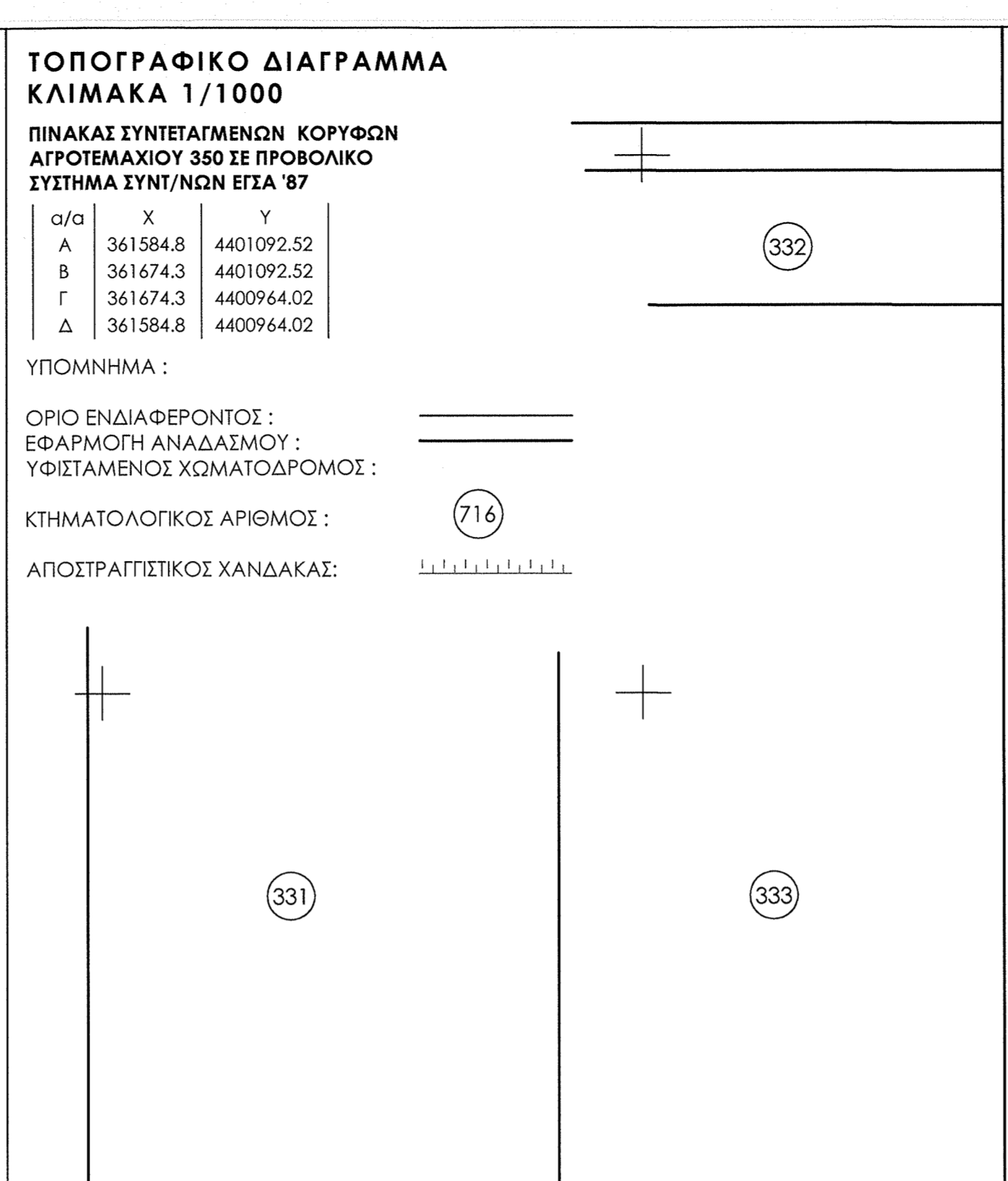
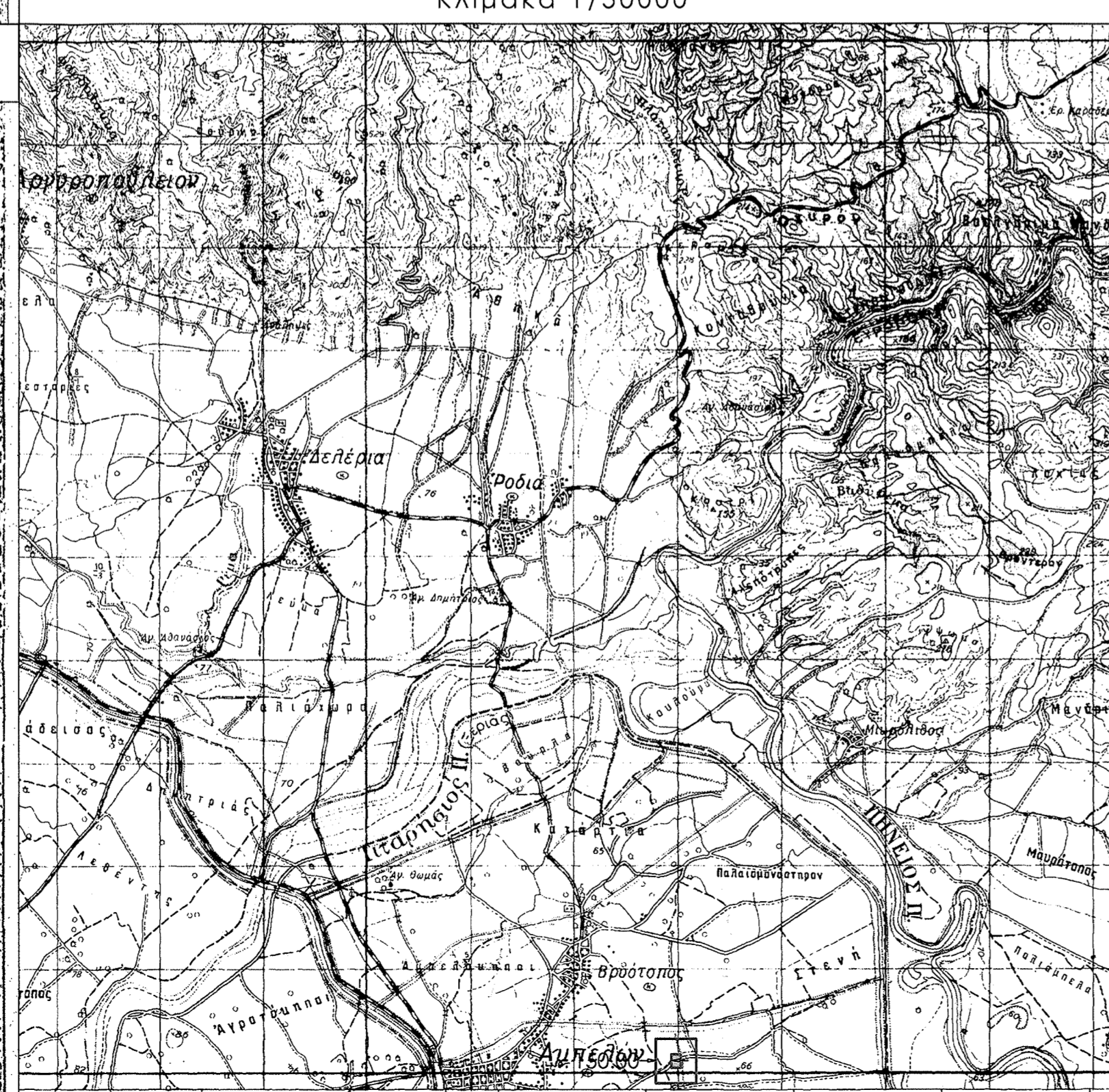

ΘΕΜΑ : ΤΟΠΟΓΡΑΦΙΚΟ ΔΙΑΓΡΑΜΜΑ ΠΕΡΙΦΕΡΕΙΑΚΗ ΕΝΟΤΗΤΑ : ΛΑΡΙΣΙΑΣ ΔΗΜΟΣ : ΤΥΡΝΑΒΟΥ ΔΗΜΟΤΙΚΗ ΕΝΟΤΗΤΑ : ΑΜΠΕΛΩΝΑ ΔΗΜΟΤΙΚΗ ΚΟΙΝΟΤΗΤΑ : ΑΜΠΕΛΩΝΑ ΘΕΣΗ : "ΚΑΜΠΑΛΛΑΡ" - Αγροτεμάχιο 350

**Εμβαδομέτρηση & Στοιχεία Φερόμενων Ιδιοκτητών**  
**Αγροτεμάχιο Αναδασμού 350**  
**Ιδιοκτήσια :** Ζαρογιάννη Αικατερίνη του Νικολάου  
**Εμβαδόν Αγροτεμαχίου 350 υπό τα στοιχεία (Α,Β,Γ,Δ,Α) : 11.501,00 τ.μ.**

**Μισθωτής:** Νίτσικας Μενέλαος του Γεωργίου

**ΥΠΕΥΘΥΝΗ ΔΗΛΩΣΗ ΥΠΟΔΕΙΞΗΣ ΟΡΙΩΝ:**  
Η παρακάτω υπογεγραμμένη, Ζαρογιάννη Αικατερίνη του Νικολάου, ιδιοκτήτρια του αγροτεμαχίου με κτηματολογικό αριθμό αναδασμού 350, συνολικού εμβαδού 11.501,00 τ.μ., που βρίσκεται στην Δ.Κ. Αμπελώνας, της Δ.Ε. Αμπελώνας, του Δήμου Λάρισας, δηλώνω υπεύθυνα και συμφωνεί για τα όρια της ιδιοκτησίας, όπως αυτά περιγράφονται στο παρόν τοπογραφικό διάγραμμα.

Ο ΔΗΛΩΝ

**ΝΙΤΣΙΚΑΣ ΜΕΝΕΛΑΟΣ του ΓΕΩΡΓΙΟΥ**

**ΖΑΡΟΓΙΑΝΝΗ ΑΙΚΑΤΕΡΙΝΗ του ΝΙΚΟΛΑΟΥ**

**ΝΙΤΣΙΚΑΣ ΜΕΝΕΛΑΟΣ του ΓΕΩΡΓΙΟΥ**

Αγροτεμάχιο 350, Δ.Κ. Αμπελώνας, Δ.Ε. Αμπελώνας, Δήμος Τυρνάβου, Π.Ε. Λάρισας, Περιφέρεια Θεσσαλίας

**ΣΙΣΚΟΣ ΑΘ. ΔΗΜΗΤΡΙΟΣ**  
ΤΟΠΟΓΡΑΦΟΣ ΜΗΧΑΝΙΚΟΣ

Τοπογραφικό Διάγραμμα Αποτύπωσης Ορίων Αγροτεμαχίου 350 για την εγκατάσταση Φ/Β Σταθμού Ισχύος 498,96 ΚWp

ΑΡΙΘ. ΣΧΕΔΙΟΥ  
p11\_A\_350\_amp\_larissas  
22/10/2020

1/1000, Κλίμακα Τοπογραφικού Διαγράμματος  
1/5000, Κλίμακα Αποσπάσματος Φύλλου Χάρτου Αναδασμού "ΑΜΠΕΛΩΝΑ"  
1/5000, Κλίμακα Αποσπάσματος Φύλλου Χάρτου Γ.Υ.Σ. Πινακίδα 4371\_4  
1/50000, Κλίμακα Αποσπάσματος Φύλλου Χάρτου Γ.Υ.Σ. Πινακίδα "ΓΟΝΝΟΙ"

**ΟΚΤΩΒΡΙΟΣ 2020**

**ARC CONSTRUCTIONS I.K.E.**  
**ΣΙΣΚΟΣ ΔΗΜΗΤΡΙΟΣ**  
**ΚΑΤΑΚΕΥΑΣΤΙΚΗ - ΤΕΧΝΙΚΗ ΕΤΑΙΡΙΑ**  
**ΕΝΕΡΓΕΙΑΚΑ ΕΡΓΑ**  
**ΜΕΛΕΤΗ ΤΟΠΟΓΡΑΦΙΚΩΝ ΕΦΑΡΜΟΓΩΝ**

**ΦΑΡΣΑΛΑ - ΛΑΡΙΣΗΣ 43-47**  
**2491024850 - 6948063397**

**ΥΠΟΓΡΑΦΗ - ΣΦΡΑΓΙΔΑ**

**Ο ΜΗΧΑΝΙΚΟΣ**

12343  
25-1-21  
ΣΙΣΚΟΣ Δ. ΔΗΜΗΤΡΙΟΣ  
ΤΟΠΟΓΡΑΦΙΚΟΣ ΜΗΧΑΝΙΚΟΣ Τ.Ε.  
Α.Μ.Τ.ΕΕ 15740/Α.Μ.Ε.Ε.Ε. 44844  
ΦΑΡΣΑΛΑ - ΛΑΡΙΣΗΣ 43-47  
ΤΗΛ. 24910 24850 - ΚΙΝ. 6948 043397  
Α.Φ.Μ. 111473790 - ΑΟΥ: Β' ΑΡΡΙΣΙΑΣ

Μπάκαβος Ανδρέας  
Δασολόγος