

3912570
3912540
3912510
3912480
3912450
3912420

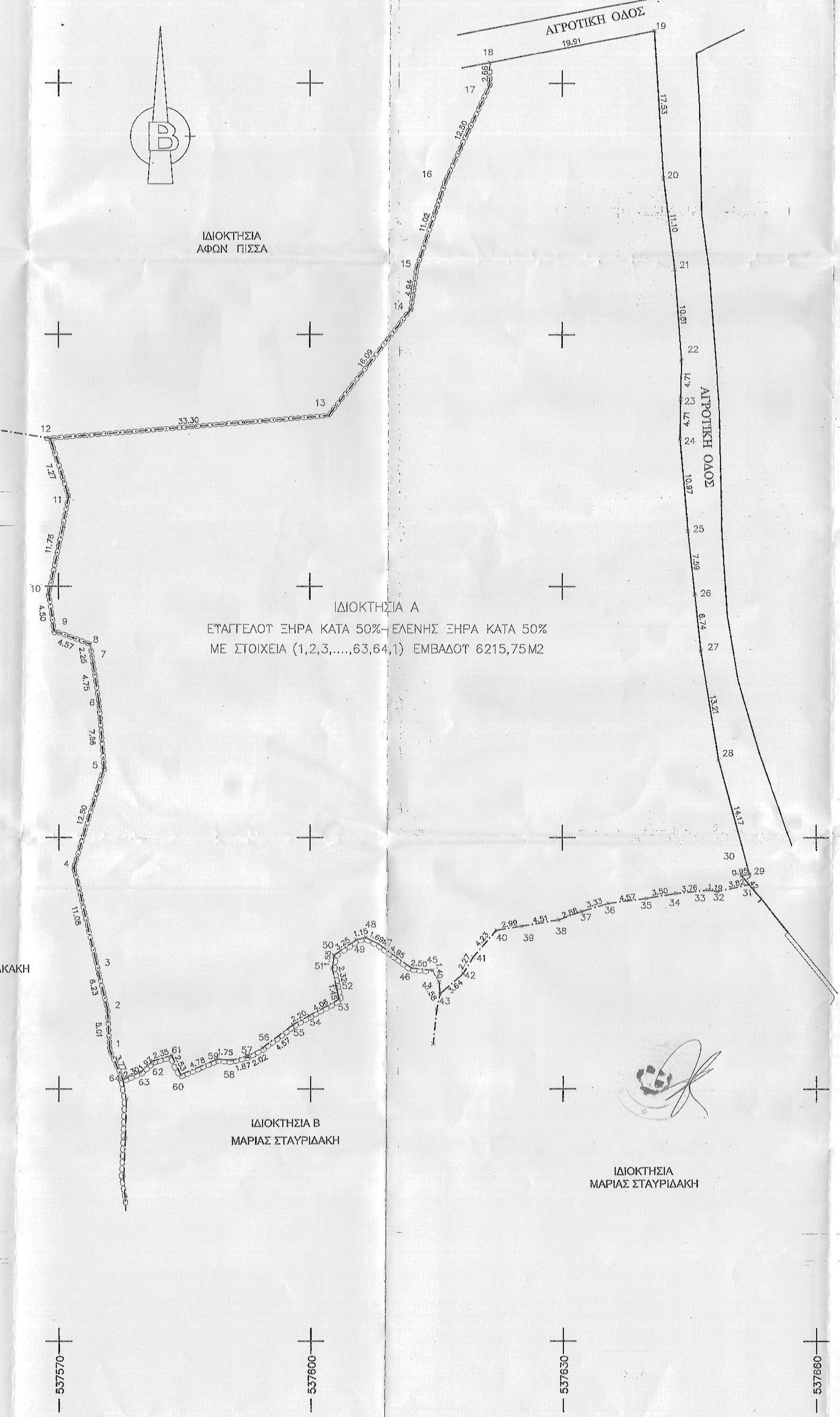

ΙΔΙΟΚΤΗΣΙΑ ΑΦΩΝ ΠΙΣΣΑ

ΙΔΙΟΚΤΗΣΙΑ Α
ΕΥΑΓΓΕΛΟΥ ΞΗΡΑ ΚΑΤΑ 50% - ΕΛΕΝΗΣ ΞΗΡΑ ΚΑΤΑ 50%
ΜΕ ΣΤΟΙΧΕΙΑ (1,2,3,.....,63,64,1) ΕΜΒΑΔΟΥ 6215,75Μ2

ΙΔΙΟΚΤΗΣΙΑ ΠΑΝΤΕΛΗ ΔΗΜΗΤΡΑΚΑΚΗ

ΙΔΙΟΚΤΗΣΙΑ Β ΜΑΡΙΑΣ ΣΤΑΥΡΙΔΑΚΗ

ΙΔΙΟΚΤΗΣΙΑ ΜΑΡΙΑΣ ΣΤΑΥΡΙΔΑΚΗ

ΠΙΝΑΚΑΣ ΣΥΝΤΕΤΑΓΜΕΝΩΝ
ΣΥΣΤΗΜΑ ΣΥΝ/ΝΩΝ : ΕΓΣΑ '87

Εμβαδομετρική ιδιοκτησίας
Ευαγγελοῦ Ξηρά - Ελένης Ξηρά
με τη βοήθεια
των ορθογωνικών συντεταγμένων
των κορυφών της.

ΣΗΜΕΙΟ	X	Y	ΜΗΚΟΣ
1	537576.12	3912454.59	5.01
2	537575.81	3912459.59	6.23
3	537574.36	3912465.65	11.07
4	537571.77	3912476.42	12.50
5	537575.43	3912488.36	7.86
6	537574.82	3912496.20	4.75
7	537574.11	3912500.89	2.25
8	537573.77	3912503.11	4.57
9	537569.47	3912504.67	4.50
10	537568.86	3912509.13	11.75
11	537571.21	3912520.65	7.27
12	537569.07	3912527.59	33.30
13	537602.26	3912530.31	16.09
14	537612.09	3912543.05	4.94
15	537612.76	3912547.95	11.02
16	537616.21	3912558.41	12.50
17	537621.41	3912569.78	2.66
18	537621.43	3912572.44	19.91
19	537640.97	3912576.27	17.53
20	537642.02	3912558.77	11.09
21	537643.32	3912547.76	10.81
22	537644.12	3912536.98	4.71
23	537644.03	3912532.26	4.71
24	537643.94	3912527.55	10.97
25	537644.85	3912516.62	7.59
26	537645.65	3912509.08	6.74
27	537646.35	3912502.38	13.21
28	537648.44	3912489.33	14.17
29	537652.06	3912475.63	0.95
30	537651.12	3912475.46	1.42
31	537652.04	3912474.38	3.81
32	537648.31	3912473.56	1.19
33	537647.14	3912473.71	3.76
34	537643.40	3912473.31	3.50
35	537639.95	3912472.72	4.57
36	537635.42	3912472.11	3.33
37	537632.23	3912471.16	2.88
38	537629.53	3912470.17	4.51
39	537625.07	3912469.42	2.99
40	537622.12	3912468.94	4.23
41	537619.39	3912465.71	2.27
42	537618.23	3912463.76	3.64
43	537615.49	3912461.37	1.40
44	537615.37	3912462.77	1.58
45	537614.59	3912464.15	2.50
46	537612.11	3912464.43	4.95
47	537608.09	3912467.33	1.69
48	537606.58	3912468.09	1.15
49	537605.47	3912467.81	3.25
50	537602.80	3912465.96	1.55
51	537602.61	3912464.42	2.32
52	537603.08	3912462.15	1.45
53	537603.39	3912460.74	4.06
54	537599.85	3912458.75	2.20
55	537597.92	3912457.68	4.57
56	537594.30	3912454.89	2.02
57	537592.52	3912453.94	1.87
58	537590.72	3912453.45	1.76
59	537588.96	3912453.57	4.78
60	537584.56	3912451.73	2.53
61	537583.47	3912454.01	2.34
62	537581.22	3912453.36	1.97
63	537579.76	3912452.04	2.30
64	537577.65	3912451.14	3.77
1	537576.12	3912454.59	

$E = 1/2 \sum (X_i + X_{i+1})(Y_i - Y_{i+1})$
 $E = 6215.75 \mu 2$

ΥΠΟΜΝΗΜΑ

- Το με τα στοιχεία (1, 2, 3, ..., 63, 64, 1) γήπεδο ιδιοκτησίας Ελένης Ξηρά και Ευαγγέλης Ξηρά, βρίσκεται στη θέση "ΤΡΕΣ", εντός της κτηματικής περιφέρειας Πρίνη, εκτός των ορίων του οικισμού, του Δήμου Νικηφόρου Φωκά και εντός Ζ.Ο.Ε. με στοιχείο 11, του Νομού Ρεθύμνης.
- Οροι δόμησης (Σύμφωνα με το Π.Δ. της 9-8-1995 (Φεκ 728Δ) αρμόδια - όριο κατόμησης 4.000 τ.μ. κάλυψη 10% πλευρικές αποστάσεις 15,00 μ. συντελεστής δόμησης 0,2 μέγιστος αριθμός ορόφων 2 μέγιστο ύψος 7,50 μ.
- Το παρόν γήπεδο έχει εμβαδόν : 6.215,75 τ.μ. Το εμβαδόν υπολογίστηκε με το τύπο $E = 1/2 \sum X_n (Y_{n-1} - Y_{n+1})$.
- Το παραπάνω γήπεδο είναι άρτιο και οικοδομήσιμο.
- Τα όρια της ιδιοκτησίας καθώς και άμοιροι ιδιοκτήτες εδειχθησαν από τον ιδιοκτήτη με αποκλειστικά δική του ευθύνη.
- Το παρόν τοπογραφικό διάγραμμα συντάχθηκε βάση του άρθρου 6 του νόμου 661/77.
- Το παρόν τοπογραφικό διάγραμμα δεν αποτελεί τμήμα μεγαλύτερης εκτάσεως.

ΜΑΝΩΛΗΣ ΔΙΟΓΕΝΗΣ ΣΙΓΑΝΟΣ
ΠΤΥΧΙΟΥΧΟΣ ΠΟΛΙΤΙΚΩΝ ΜΗΧΑΝΙΚΩΝ
ΔΟΜΙΚΩΝ ΕΡΓΩΝ Τ.Ε.-Ε.Ε. ΜΕΛΟΣ Ε.Ε.Τ.Ε.Μ.
Γ. ΗΛΙΑΚΑΚΗ 13 & ΤΙΜ. ΒΑΣΟΥ 2 ΡΕΘΥΜΝΟ
ΑΦΜ 073529207 ΔΟΥ ΡΕΘΥΜΝΟΥ
ΤΗΛ. 28310 20830 - ΚΩΔ. 6972 220420

ΑΠΟΣΠΑΣΜΑ ΧΑΡΤΗ 95123

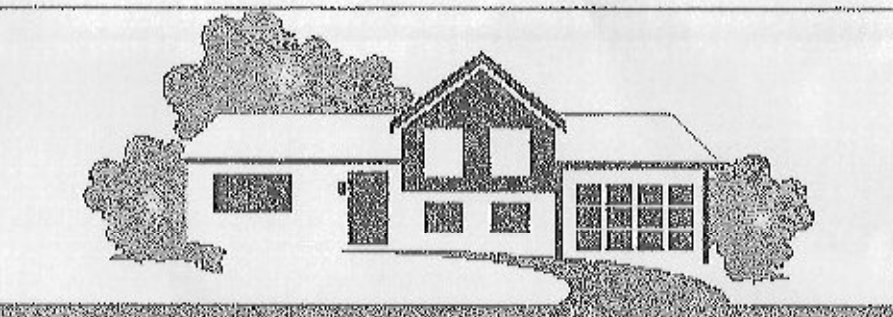
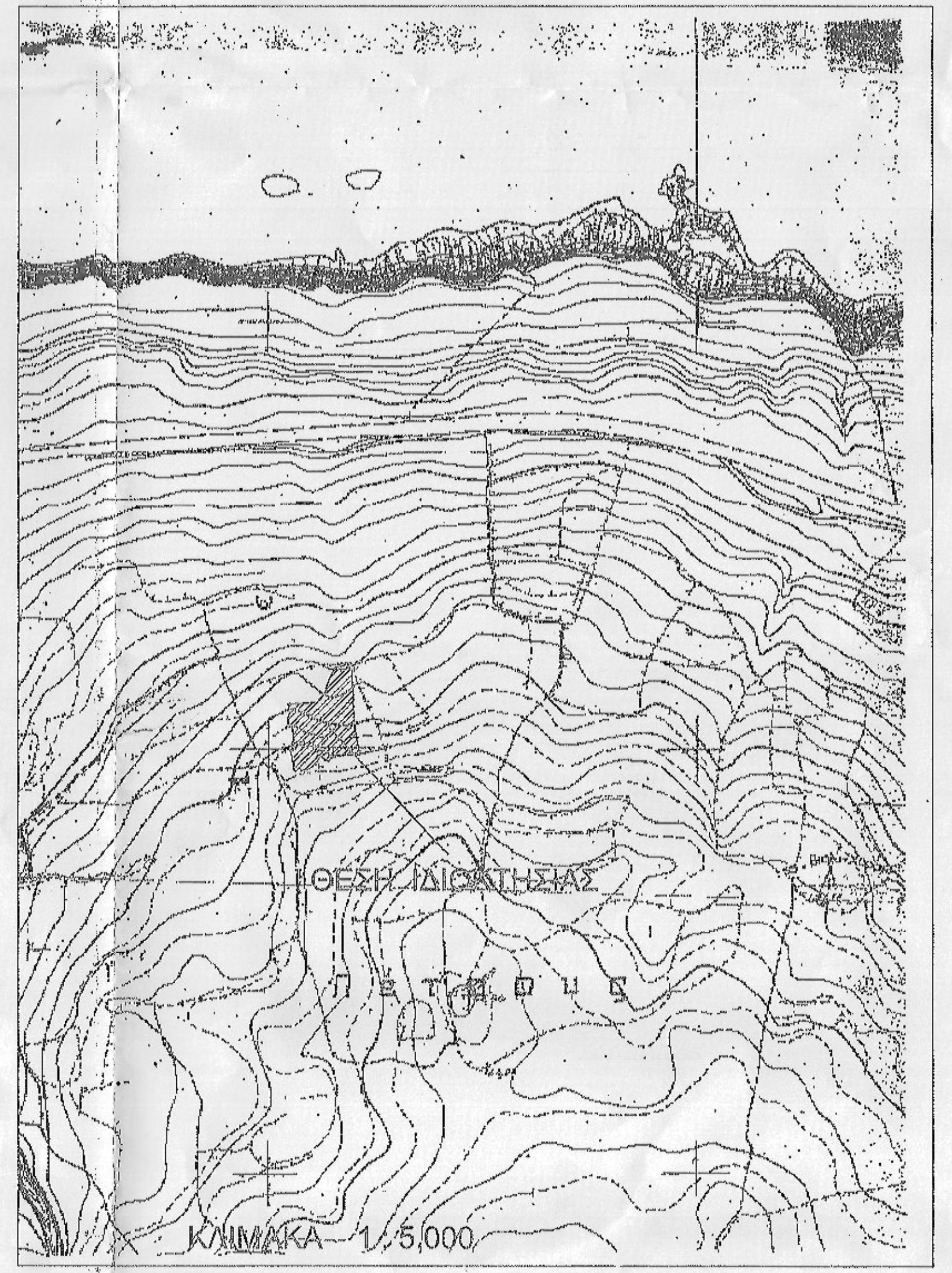

ΤΕΧΝΙΚΟ ΓΡΑΦΕΙΟ
ΜΑΝΩΛΗΣ ΔΙΟΓΕΝΗΣ ΣΙΓΑΝΟΣ
ΠΤΥΧΙΟΥΧΟΣ ΠΟΛΙΤΙΚΩΝ ΜΗΧΑΝΙΚΩΝ
ΔΟΜΙΚΩΝ ΕΡΓΩΝ Τ.Ε.-Ε.Ε. ΜΕΛΟΣ Ε.Ε.Τ.Ε.Μ.

Γ. ΗΛΙΑΚΑΚΗ 13B & ΤΙΜ. ΒΑΣΟΥ 2 - ΡΕΘΥΜΝΟ
ΤΗΛ. 28310 20830, 6972 220 420
email : msiganos@otenet.gr

ΕΡΓΟΔΟΤΗΣ : ΞΗΡΑΣ ΕΥΑΓΓΕΛΛΟΣ ΚΑΙ ΒΑΛΕΝΗ ΕΡΙΟ : ΑΠΟΤΥΠΩΣΗ ΙΔΙΟΚΤΗΣΙΑΣ

ΘΕΣΗ ΕΡΓΟΥ : "ΤΡΕΣ", ΕΝΤΟΣ ΚΤΗΜΑΤΙΚΗΣ ΠΕΡΙΦΕΡΕΙΑΣ ΠΡΙΝΕ ΔΗΜΟΥ ΝΙΚΗΦΟΡΟΥ ΦΩΚΑ

ΑΡ. ΚΑΕΚ : 411090209003

ΘΕΜΑ : ΤΟΠΟΓΡΑΦΙΚΟ ΔΙΑΓΡΑΜΜΑ ΑΡ. ΣΧΕΔΙΟΥ T

ΚΛΙΜΑΚΑ : 1:250

ΡΕΘΥΜΝΟ ΜΑΙΟΣ 2010

ΕΓΚΡΙΣΗ ΥΠΗΡΕΣΙΑΣ
11-12-2020

ΥΠΟΓΡΑΦΗ - ΣΦΡΑΓΙΔΑ ΜΕΛΕΤΗΤΗ
ΜΑΝΩΛΗΣ ΔΙΟΓΕΝΗΣ ΣΙΓΑΝΟΣ
ΠΤΥΧΙΟΥΧΟΣ ΠΟΛΙΤΙΚΩΝ ΜΗΧΑΝΙΚΩΝ
ΔΟΜΙΚΩΝ ΕΡΓΩΝ Τ.Ε.-Ε.Ε. ΜΕΛΟΣ Ε.Ε.Τ.Ε.Μ.
Γ. ΗΛΙΑΚΑΚΗ 13 & ΤΙΜ. ΒΑΣΟΥ 2 ΡΕΘΥΜΝΟ
ΑΦΜ 073529207 ΔΟΥ ΡΕΘΥΜΝΟΥ
ΤΗΛ. 28310 20830 - ΚΩΔ. 6972 220420