

ΤΟΠΟΓΡΑΦΙΚΟ ΔΙΑΓΡΑΜΜΑ

ΟΣΦΡΕΜΟΝ
 επί επιπέδου ή επί οδού
 ή γης ή επί οδού ή επί οδού
 ή επί οδού ή επί οδού
 ή επί οδού ή επί οδού

53582

Σύμφωνα με το Ν. 4259/14

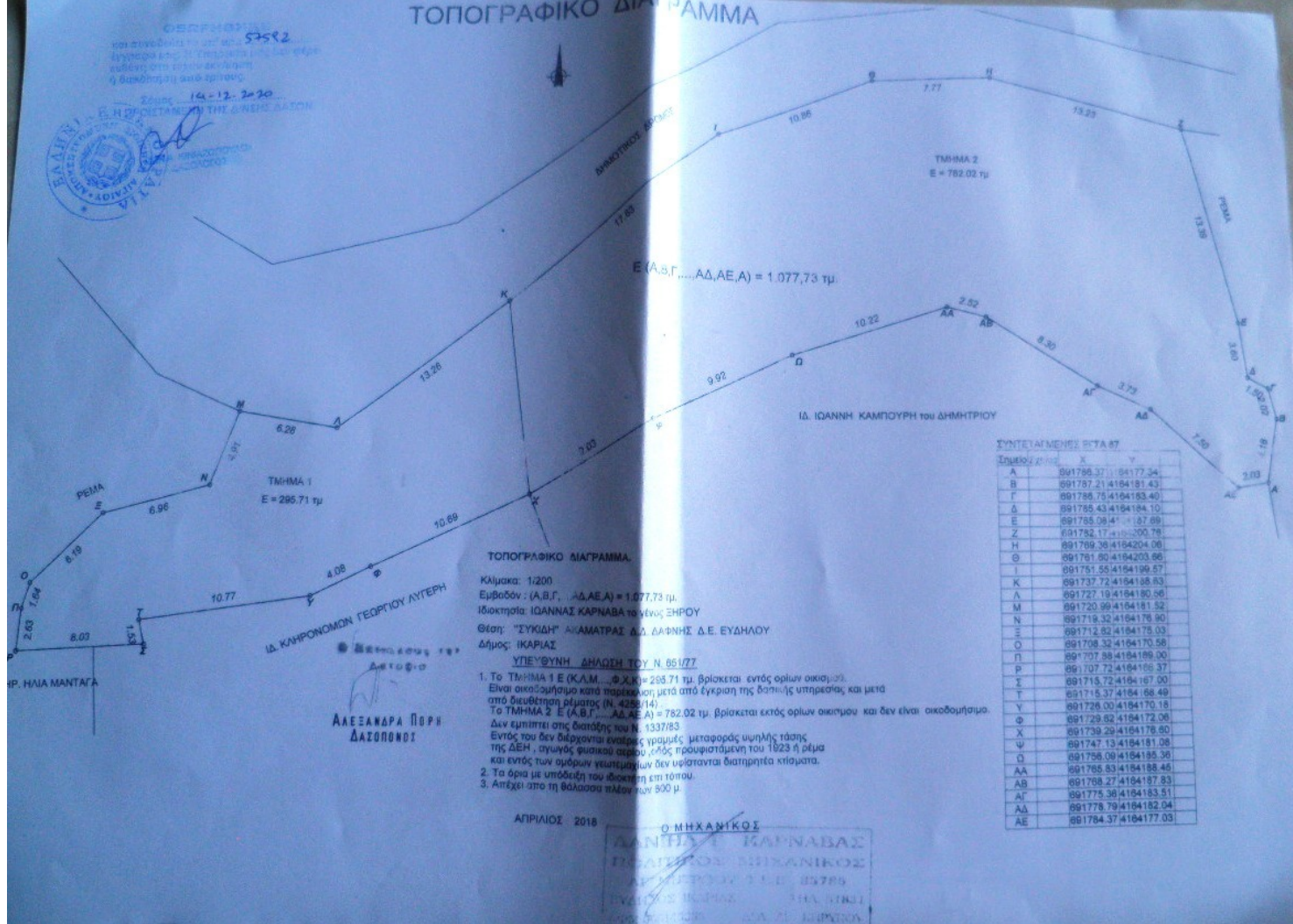

ΤΜΗΜΑ 1
 Ε = 285,71 τμ

ΤΜΗΜΑ 2
 Ε = 782,02 τμ

Ε (Α,Β,Γ.....Δ,ΑΕ,Α) = 1.077,73 τμ

ΙΔ. ΙΩΑΝΝΗ ΚΑΜΠΟΥΡΗ του ΔΗΜΗΤΡΙΟΥ

ΙΔ. ΚΑΘΗΜΕΡΟΝ ΓΕΩΡΓΙΟΥ ΛΥΤΕΡΗ

ΑΛΕΞΑΝΔΡΑ ΠΟΡΗ
 ΔΑΣΟΠΟΝΟΣ

ΤΟΠΟΓΡΑΦΙΚΟ ΔΙΑΓΡΑΜΜΑ
 Κλίμακα: 1/200
 Εμβαδόν: (Α,Β,Γ.....Δ,ΑΕ,Α) = 1.077,73 τμ.
 Ιδιοκτησία: ΙΩΑΝΝΑΣ ΚΑΡΝΑΒΑΣ του ΓΕΝΩΣ ΣΠΗΡΟΥ
 Θέση: "ΣΥΚΙΔΗ" ΑΚΑΜΑΤΡΑΣ Δ.Δ. ΔΑΦΝΗΣ Δ.Ε. ΕΥΔΗΛΟΥ
 Δήμος: ΙΚΑΡΙΑΣ

- ΥΠΕΥΘΥΝΗ ΔΙΑΔΕΙΧΤΡΙΑ ΤΟΥ Ν. 851/77
- Το Τμήμα 1 Ε (Κ.Λ.Μ.....Φ,Χ,Κ) = 285,71 τμ, βρίσκεται εντός ορίων οικισμού. Είναι οικοδομήσιμο κατά παράκληση μετά από έγκριση της δημοτικής υπηρεσίας και μετά από διαβίβηση τίτλου (Ν. 4259/14).
 - Το Τμήμα 2 Ε (Α,Β,Γ.....Δ,ΑΕ,Α) = 782,02 τμ, βρίσκεται εκτός ορίων οικισμού και δεν είναι οικοδομήσιμο. Δεν εμπνιπται στις διατάξεις του Ν. 1337/83.
 - Εντός του δεν διέπονται ενδείξεις γραμμής μεταφοράς υψηλής τάσης της ΔΕΗ, σιγμός φυσικού αερίου καθώς προσηλωμένη του 1023 η ρεμα και εντός των ορίων γεωμετρικών δεν υφίστανται διατηρήσιμα κτίσματα.
 - Τα όρια με υπόδειξη του ιδιοκτήτη επί τόπου.
 - Απέχει από τη θάλασσα πλέον των 500 μ.

ΣΥΝΤΕΤΑΓΜΕΝΕΣ ΣΤΑΘΕ

Σταθ. / σημείο	X	Y
A	891789.37	4184177.34
B	891787.21	4184181.43
Γ	891786.75	4184183.40
Δ	891785.43	4184184.10
E	891785.08	4184184.10
Z	891782.17	4184180.78
H	891789.36	4184204.06
Θ	891781.80	4184203.66
I	891781.55	4184199.57
K	891737.72	4184168.83
Λ	891727.19	4184180.86
M	891720.99	4184181.52
N	891718.32	4184178.90
Ξ	891712.82	4184178.03
O	891708.32	4184170.58
Π	891707.88	4184186.00
P	891707.72	4184196.37
Σ	891715.72	4184167.00
T	891715.37	4184168.48
Υ	891726.00	4184170.18
Φ	891729.52	4184172.08
Χ	891739.29	4184178.50
Ψ	891747.13	4184181.06
Ω	891758.09	4184185.36
ΑΑ	891785.83	4184188.46
ΑΒ	891788.27	4184187.83
ΑΓ	891778.79	4184183.51
ΑΔ	891778.79	4184183.51
ΑΕ	891784.37	4184177.03

ΑΠΡΙΛΙΟΣ 2018

Ο ΜΗΧΑΝΙΚΟΣ
 ΙΩΑΝΝΑΣ ΚΑΡΝΑΒΑΣ
 ΓΕΩΜΕΤΡΙΚΟΣ ΜΗΧΑΝΙΚΟΣ
 ΑΡ. ΜΗΤΡΩΟΥ 3.112 85789
 ΕΠΙΣΤΗΜΟΝΙΚΟ ΤΜΗΜΑ ΜΕΤΡΗΣΕΩΝ ΚΑΙ ΓΕΩΓΡΑΦΙΑΣ
 ΠΑΝΕΠΙΣΤΗΜΙΟ ΠΑΤΡΑΣ