

ΠΙΝΑΚΑΣ ΣΥΝΤΕΤΑΓΜΕΝΩΝ ΚΟΡΥΦΩΝ ΙΔΙΟΚΤΗΣΙΑΣ (ΕΓΣΑ '87)			
ΣΗΜΕΙΟ	X	Y	ΜΗΚΟΣ
1	574942.190	3905136.890	44.19
2	574972.090	3905169.430	23.50
3	574953.040	3905183.190	25.81
4	574930.280	3905171.020	27.89
5	574910.170	3905190.340	35.52
6	574908.060	3905154.880	38.58
1	574942.190	3905136.890	

ΑΔΕΙΑ ΕΓΚΑΤΑΣΤΑΣΗΣ ΚΤΗΝΟΤΡΟΦΙΚΗΣ ΜΟΝΑΔΑΣ	
ΕΛΛΗΣΤΟ ΕΜΒΑΔΟΝ ΕΓΚΑΤΑΣΤΑΣΗΣ	1495.00 τμ
ΕΛΛΗΣΤΟ ΕΜΒΑΔΟΝ ΧΩΡΟΥ ΣΥΓΚΕΝΤΡΩΣΗΣ	59.8 τμ
ΕΛΛΗΣΤΟ ΜΗΚΟΣ ΤΑΙΣΤΡΑΣ	48 μ
ΕΛΛΗΣΤΟ ΜΗΚΟΣ ΠΟΤΙΣΤΡΑΣ	6 μ

$E = 1/2 \sum (X_i + X_{i+1}) (\Psi_i - \Psi_{i+1})$
 $E = 1828.76 \text{ τ.μ.}$

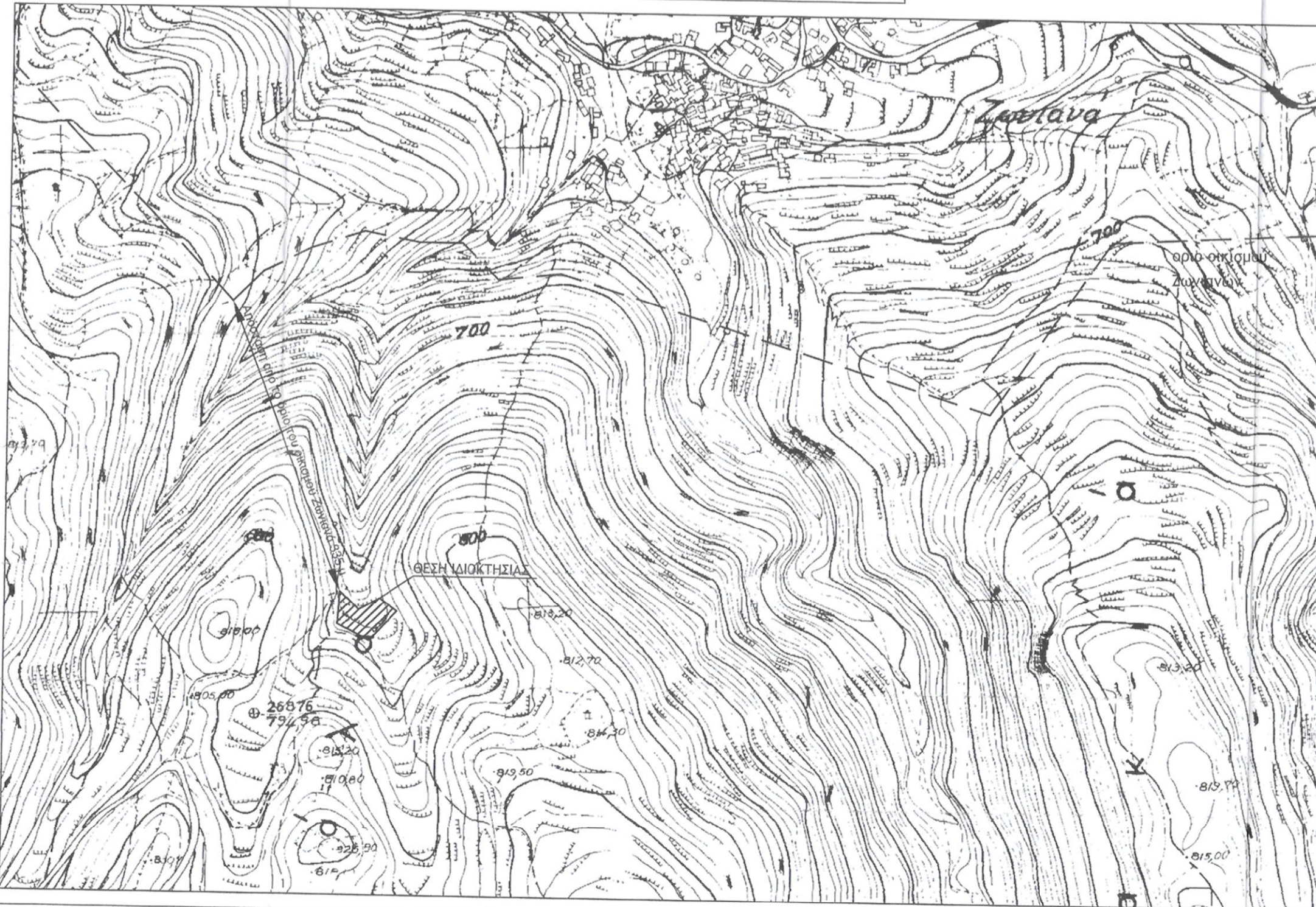
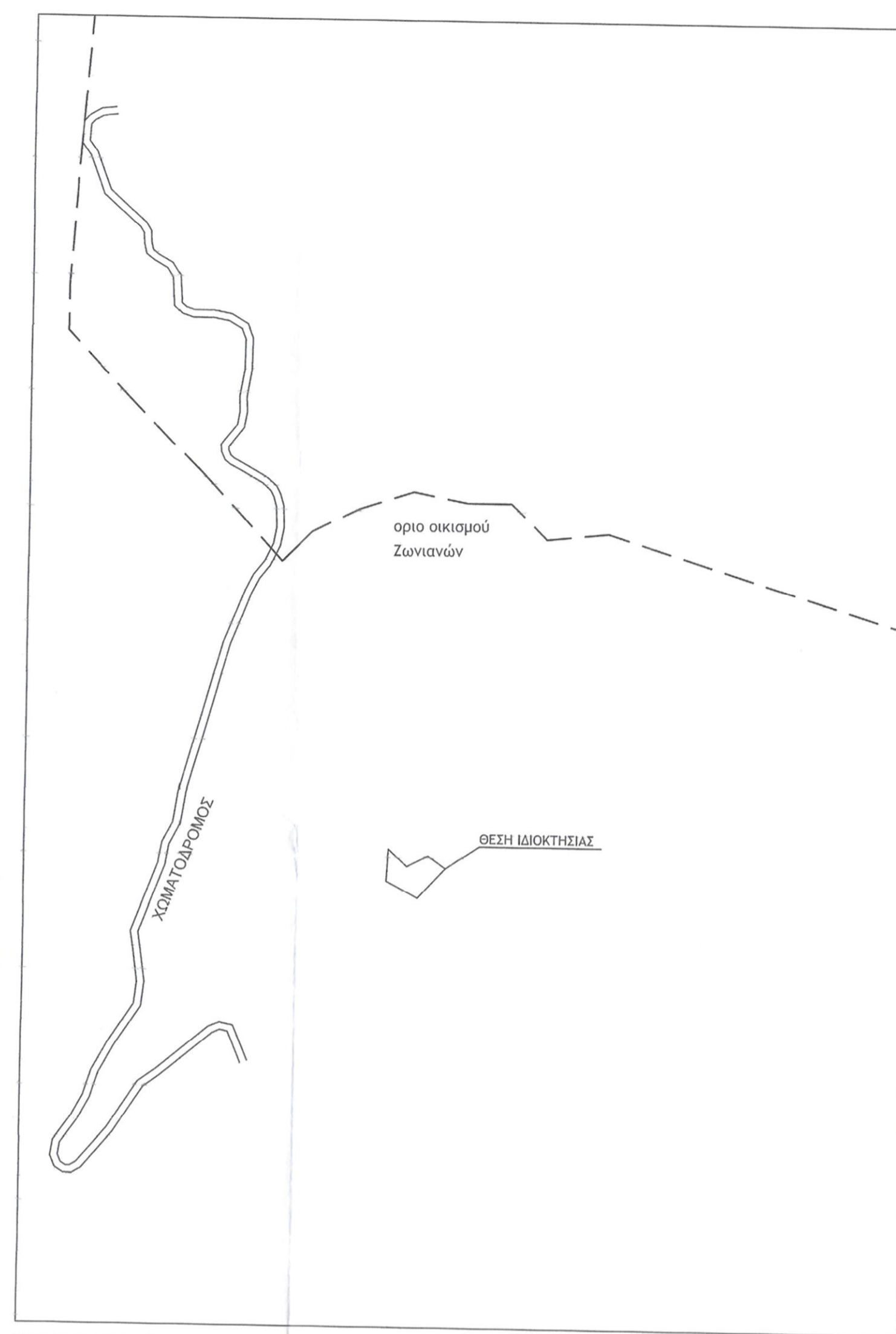
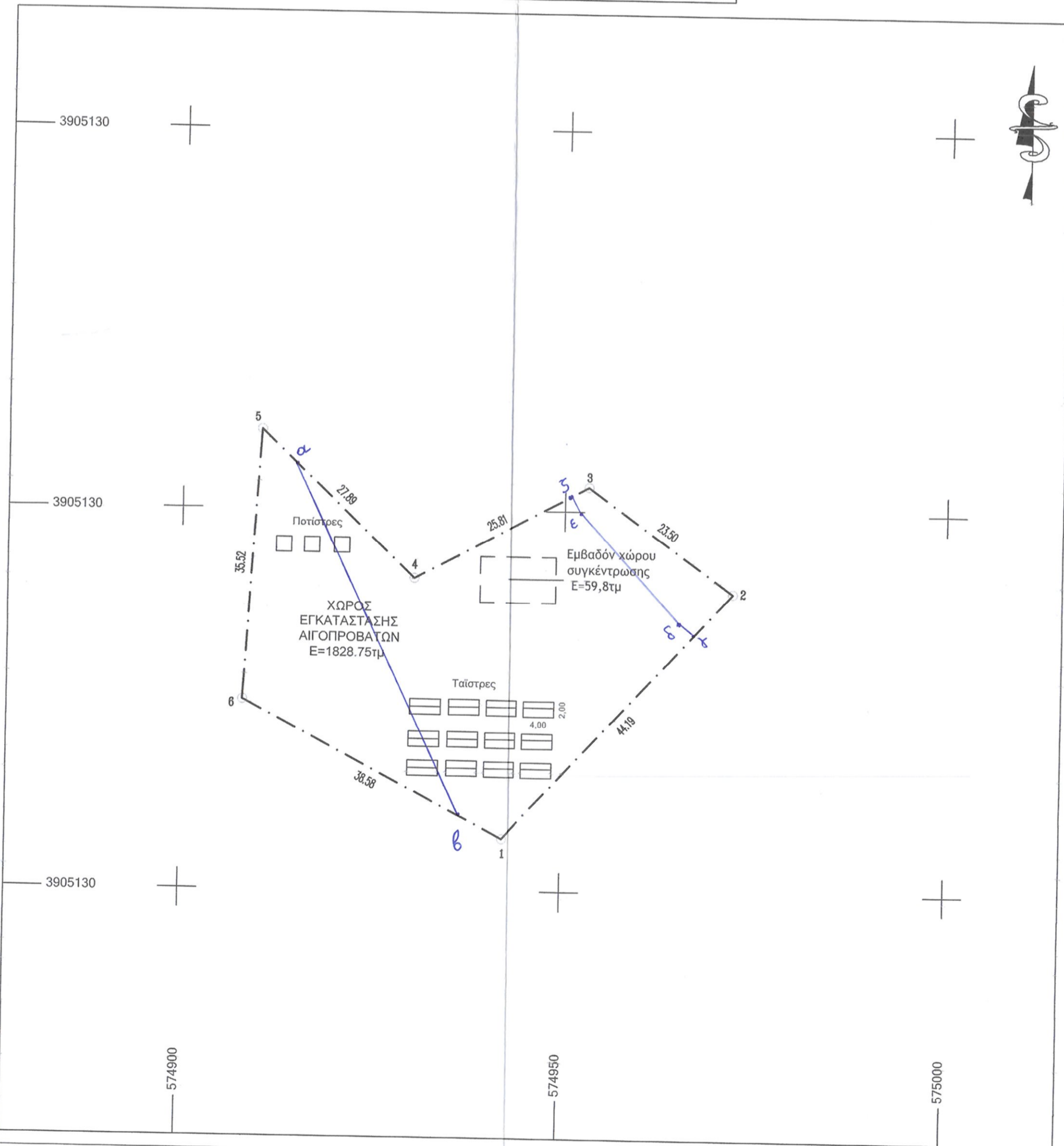

ΥΠΟΜΝΗΜΑ

- Περιγραφή ιδιοκτησίας :
 Η υπό τα στοιχεία 1-2-3-4-5-6-1 ιδιοκτησία Βασιλίκη Ελενη του Ματθαίου Βρίσκεται στη θέση "Μουρί", εκτός ορίων οικισμού Ζωνιανών, Δήμου Μυλοποτάμου, Π.Ε. Ρεθύμνου.
- Εμβαδόν Ιδιοκτησίας E=1828,76 μ²
- Τα όρια, ιδιοκτησιακό καθεστώς κλπ υποδείχθησαν επί τόπου με ακρίβεια και αποκλειστική ευθύνη του ιδιοκτήτη
- Βρίσκεται εντός ζώνης Natura 2000 (GR4330005)
- Η απόσταση από το όριο του οικισμού Ζωνιανών είναι 335,00μ.
- Απόσταση από γεωτρήσεις και πηγές >400.00μ (οι αποστάσεις από τις υφιστάμενες πηγές και γεωτρήσεις προκύπτουν από τα δεδομένα της Δνσης υδάτων Περιφέρειας Κρήτης)
- Η εμβαδομέτρηση έγινε αναλυτικά από το συνημμένο πίνακα συντεταγμένων σύμφωνα με τη σχέση: $E = 1/2 \sum [X(i) + X(i+1)] * [Y(i) - Y(i+1)]$
- Οι συντεταγμένες του συνημμένου πίνακα αναφέρονται στο Ε.Γ.Σ.Α.87 -Χάρτης ΓΥΣ 95261.

ΟΡΟΙ ΔΟΜΗΣΗΣ

Οι όροι και περιορισμοί δόμησης των γηπέδων των κειμένων εκτός των ρυμοτομικών σχεδίων των πόλεων, κωμών και οικισμών ή εκτός των ορίων των νομίμως υφιστάμενων προ του έτους 1923 οικισμών των στερούμενων ρυμοτομικού σχεδίου, καθορίστηκαν με το από 6.10.1978 Π.Δ. (ΦΕΚ 538/Δ) ως ισχύει και τροποποιήθηκε από το Π.Δ. της 24/31.05.1985 (ΦΕΚ 270/Δ) και την παράγραφο 1 του άρθρου 10 του Νόμου 3212/2003 ΦΕΚ 308/Α.

- Αρτιότητα : 4000μ² (κατά κανόνα)
- Συντελεστής δόμησης : 0.20
- Συντελεστής Κάλυψης : 0.10
- Μέγιστη Δόμηση για κατοικία : 200μ²
- Πρόσωπο σε κοινόχρηστο δρόμο : 25μ
- Αποστάσεις από τα όρια : 15μ

ΙΔΙΟΚΤΗΤΗΣ:	ΒΑΣΙΛΑΚΗ ΕΛΕΝΗ ΤΟΥ ΜΑΤΘΑΙΟΥ
ΕΝΟΙΚΙΑΣΤΗΣ:	ΠΑΠΑΔΑΚΗ ΜΑΡΙΑ ΤΟΥ ΑΡΙΣΤΟΥ
ΜΕΛΕΤΗ :	ΜΑΚΡΥΔΑΚΗ ΧΡΙΣΤΙΝΑ ΤΟΠΟΓΡΑΦΟΣ ΜΗΧΑΝΙΚΟΣ
ΘΕΣΗ:	"ΜΟΥΡΙ" ΕΚΤΟΣ ΟΡΙΩΝ ΟΙΚΙΣΜΟΥ ΖΩΝΙΑΝΩΝ ΔΗΜΟΥ ΜΥΛΟΠΟΤΑΜΟΥ ΠΕΡΙΦΕΡΕΙΑΚΗΣ ΕΝΟΤΗΤΑΣ ΡΕΘΥΜΝΟΥ
<h2>ΤΟΠΟΓΡΑΦΙΚΟ ΔΙΑΓΡΑΜΜΑ</h2>	
ΚΛΙΜΑΚΑ	1/500
ΧΡΟΝΟΣ ΜΕΛΕΤΗΣ	ΑΥΓΟΥΣΤΟΣ 2018
<p>ΜΑΚΡΥΔΑΚΗ Σ. ΧΡΙΣΤΙΝΑ ΠΡΩΤΟΒΑΘΜΙΑΣ ΤΟΠΟΓΡΑΦΙΚΟΣ Γ.Ε. ΠΡΩΤΟΒΑΘΜΙΑΣ ΤΟΠΟΓΡΑΦΙΚΟΣ Γ.Ε. Α.Φ.Μ. 132347404 ΤΗΛ.: 694 536 7155</p>	
ΜΑΚΡΥΔΑΚΗ ΧΡΙΣΤΙΝΑ ΤΟΠΟΓΡΑΦΟΣ ΜΗΧΑΝΙΚΟΣ	