

ΠΙΝΑΚΑΣ ΣΥΝΤΗΤΩΝ ΕΓΓΑΣΤΡ

1	559338	453715847	54
2	559317	453715867	24
3	559326	453715877	23
4	559323	453715911	19
5	559323	453715911	19
6	559373	453715914	89

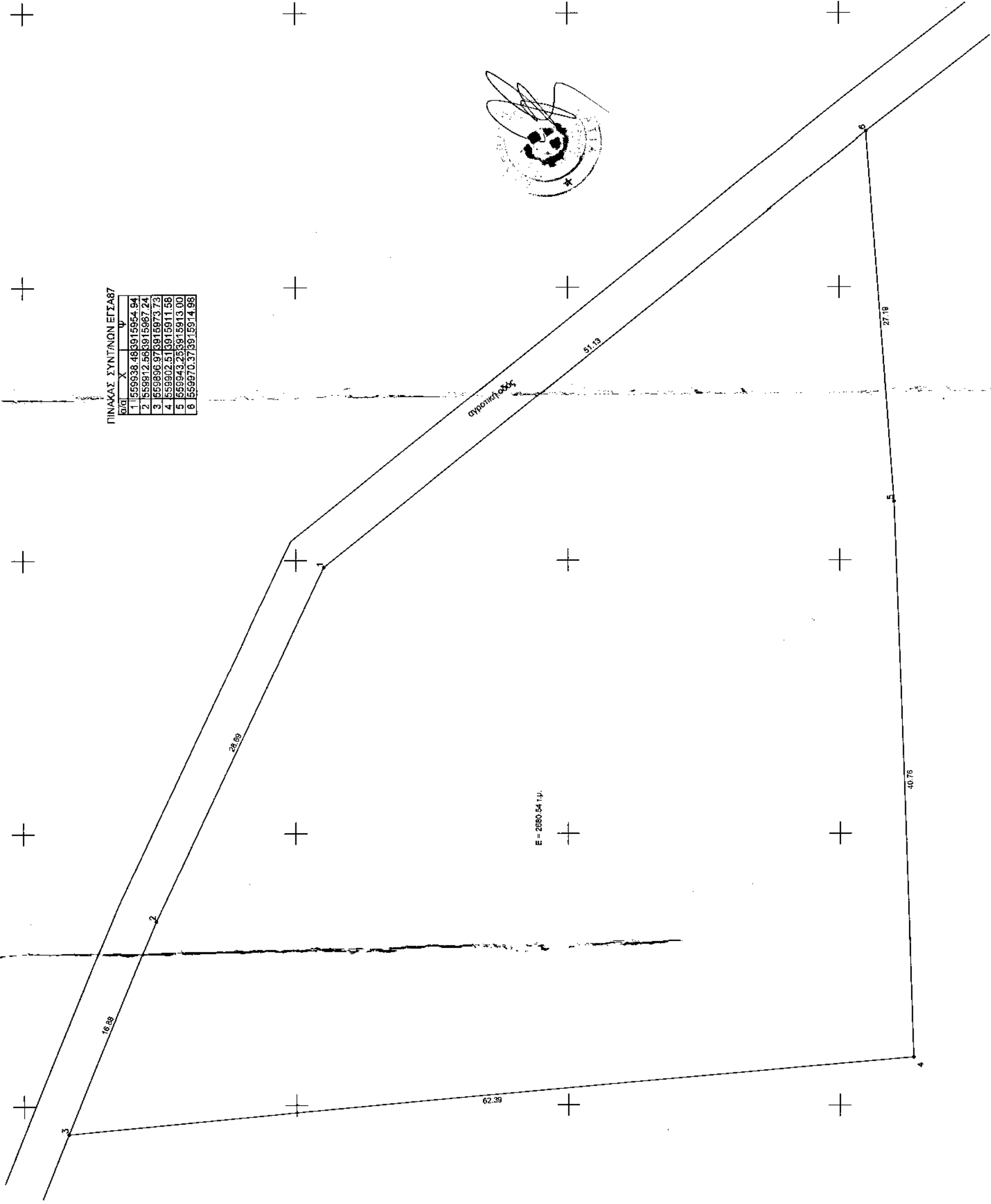

ΔΗΛΩΣΗ ΜΗ-ΧΑΝΙΚΟΥ (N 65/77)

Δηλώνω σύμφωνα με το νόμο για το γενικό μετ. τα στοιχεία 1,2,3,4,5,6-1 και εμβαδόν 2880,54 τ.μ. που βρίσκεται στη Δημοτική Ενότητα Γεροπόλεως, του Δήμου Μυλοποτάμου, του Νομού Ρεθύμνης ότι: ορίστη με όριο και μη εκδοθέντα βιβλίσια εκτός του οικισμού Αγρίνιανάς εκτός Ζ.Ο.Ε. και εκτός ΝΑΤΥΡΑ για κτισίμια στις διαβάσεις του νόμου 1527/85 περί αυραίων σε γη και δένδρα αυτού δεν διχονοούνται ενόψει γραμμής μεταφοράς υψηλής τάσης της ΔΕΗ-Η ανάλογα φυσικού αερίου και εβδον εξάπτεται σε αυτό βόρεια.

Ο ΜΗΧΑΝΙΚΟΣ

ΔΗΛΩΣΗ ΥΠΟΔΕΙΞΗ ΤΑ ΟΡΙΑ

Η κτιμω υπογεγραμμένη δηλώνω ότι: 1.Το όριο του γενικού μετ. στοιχεία 1,2,3,4,5,6-1 και εμβαδόν 2880,54 τ.μ. που βρίσκεται εκτός του οικισμού Αγρίνιανάς της Δημοτικής Ενότητας Γεροπόλεως, του Δήμου Μυλοποτάμου, του Νομού Ρεθύμνης υποδειχθήσαν από εμάς, και 2.βεβαιώσα για την ορθότητα των δηλωθέντων ορίων του γεωμετρώσα.

ΕΜΒΑΔΟΝ ΤΕΤΡΑΠΕΛΑΓΩΟΥ

Ε(1,2,3,4,5,6-1)=2880,54 τ.μ.

ΠΑΡΑΤΗΡΗΣΕΙΣ:

1. Το όφρασμα είναι ενταγμένο στο κρατικό σύστημα συντεταγμένων ΕΓΣΑ 87.
2. Οι διαστάσεις και το εμβαδόν υπολογίστηκαν αναλυτικά από τις μετρήσεις που έγιναν με τη βοήθεια του ΕΓΣΑ 87, πραγματοποιήθηκε με σύστημα GPS και κίνησης, χρήση του Ελληνικού Συστήματος Εντοπισμού - ΗΕΡΟΣ και

ΟΡΟΙ ΔΟΜΗΣΗΣ (ΕΚΤΟΣ ΟΙΚΙΣΜΟΥ)

Π.Δ 24-5-85 Φ.Ε.Κ. 270/Δ31-5-85 όπως τροποποιήθηκε με τον Ν.321/23-1-2-2003
Ελάχιστο εμβαδόν 4000 τετραγωνικά μέτρα και πρόβλυτο σε κανόνισμα 10% για κτισίμια (κατασκευασμένα ή μη) και 10% για κτισίμια επεκτάσιμα τους.
-Το ανεκρεθόμενο εντός γηπέδου κτίριο πρέπει να είναι ενιαίο.
-Οι αποστάσεις από τα όρια του γηπέδου ορίζονται σε 15 μέτρα τουλάχιστον.
- Προβλύνουν για ανέγερση κατοικιών η μέγιστη επιτρεπόμενη επιφάνεια του κτίριου ως και η συνολική επιφάνεια των οροφών δεν επιτρέπεται να είναι μεγαλύτερη εμβαδού από 4000 τ.μ. με 200 τ.μ.
-Οι γηπέδα εμβαδού από 4000 τ.μ. μέχρι 6000 τ.μ. για τα μόν πρώτα εμβαδού επί του συντεταγμένου 0,02
για γηπέδα εμβαδού από 8000 τ.μ. και άνω για τα μόν πρώτα 8000 τ.μ. τα 280 τ.μ. για τα δε λοιπά επί με τα νωθέντα του υπολοίπου εμβαδού επί του συντεταγμένου 0,01
-Οι κτισίμια οφείλουν να κτισθούν εντός σε 2
-Το μέγιστο επιτρεπόμενο ύψος της οικοδομής ορίζεται σε 7,5 μ.

ΑΠΟΣΠΑΣΜΑ ΟΡΟΦΟΤΟΧΑΡΤΗ ΑΠΟ ΚΤΗΜΑΤΟΛΟΓΙΟ Α.Ε.

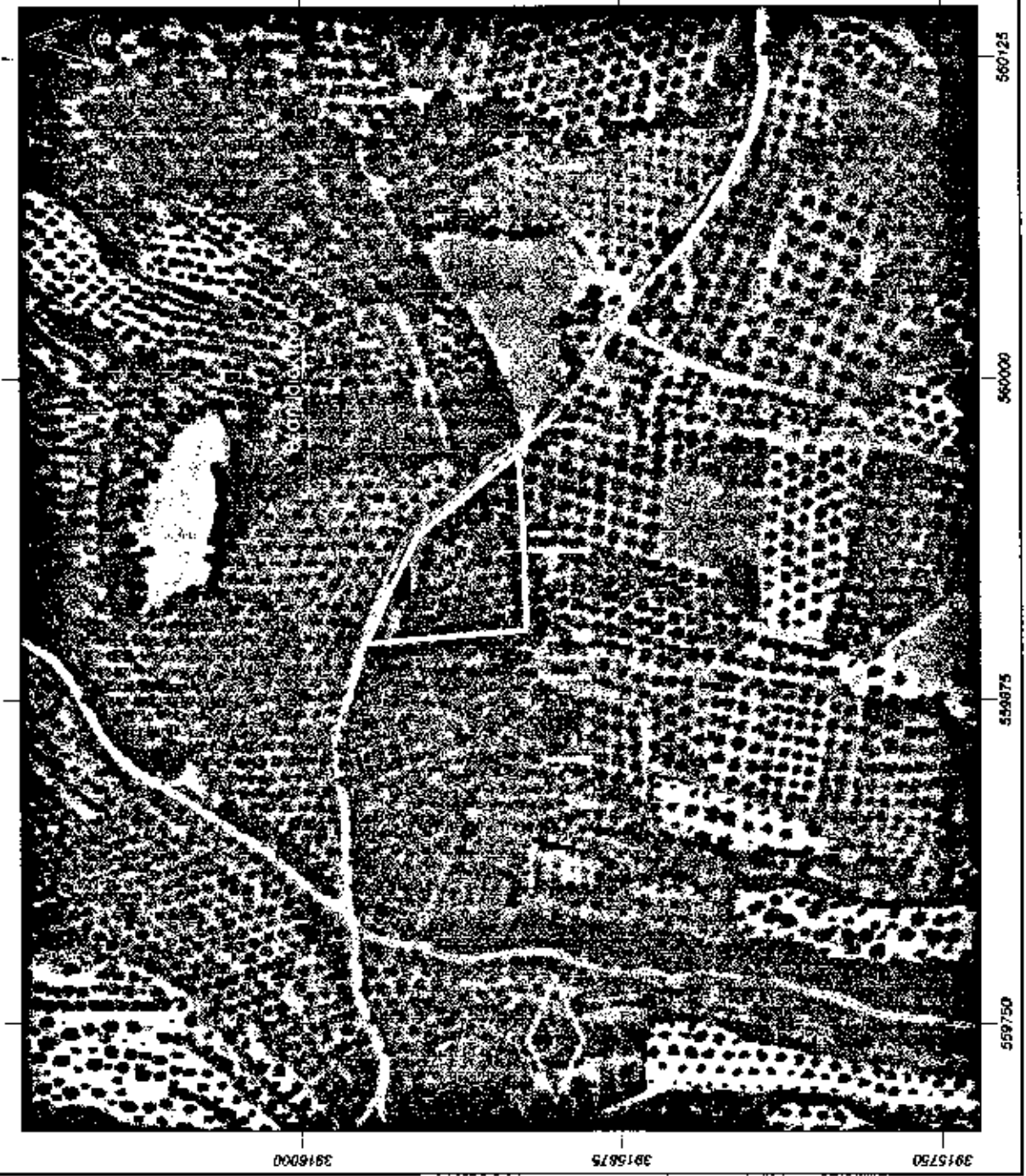

ΑΠΟΣΠΑΣΜΑ ΧΑΡΤΗ Γ.Υ.Σ. (1401) ΚΙΝΗΜΑΤΑΣ 1:5000

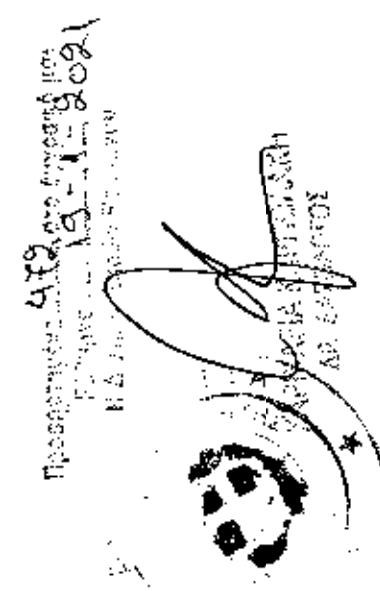
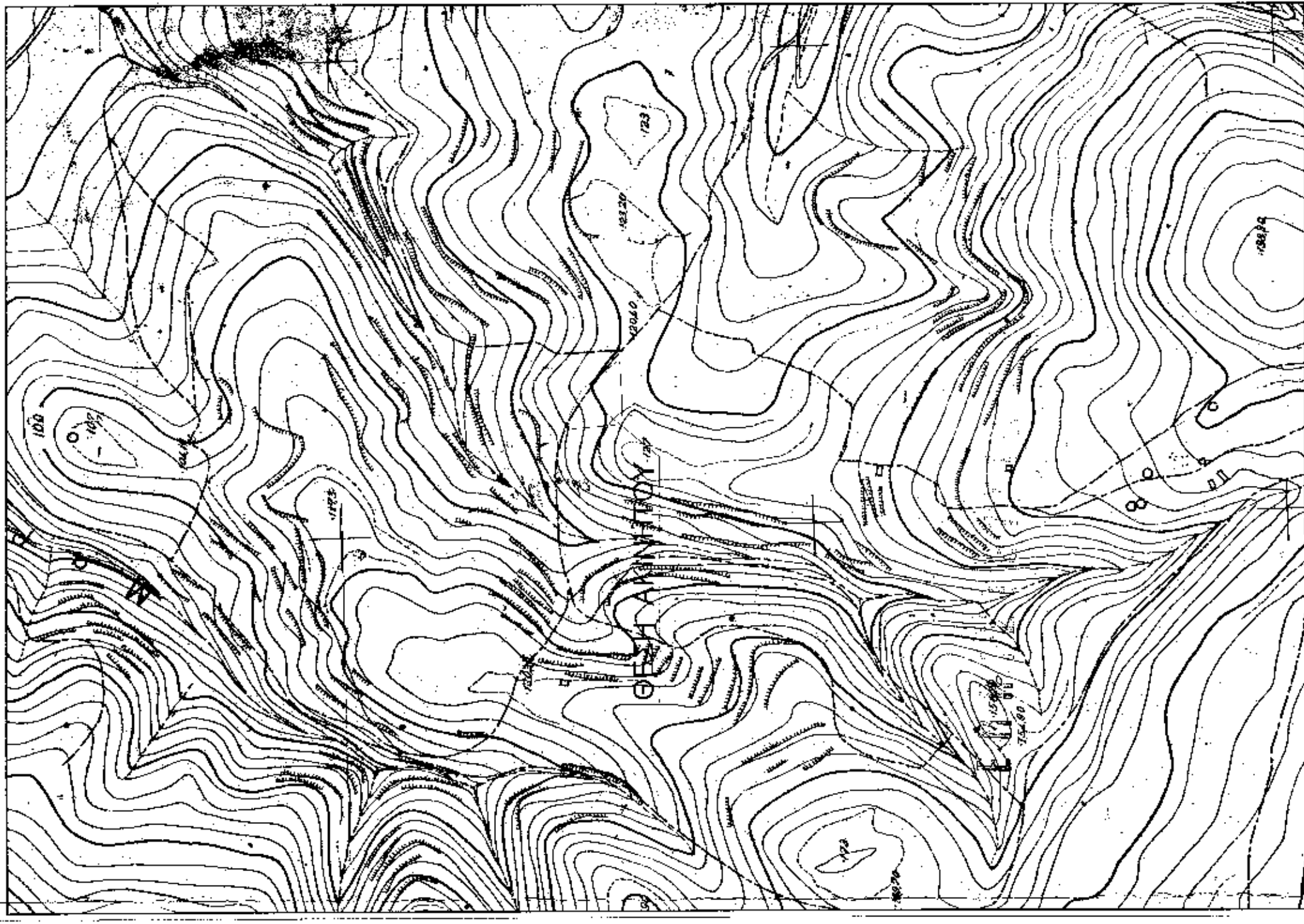

Δημήτριος Α. Κόκκινος Γεωργία Ε. Μανώλακη Ελένη Γ. Σπυριδιδάκη	Ο ΕΜΕΡΥΣ ΤΗΝ ΑΥΤΟΥΣ ΕΡΓΟΛΗΠΤΕΣ ΟΡΟΦΟΤΟΧΑΡΤΗ Α.Ε. ΕΡΕΥΝΑ Διεύθυνση: Μ.Ε.Π. - Κεντρική Μακεδονίας - Τετάρτη	ΟΡΟΦΟΤΟΧΑΡΤΗ ΚΑΛΩΣ ΝΙΚΟΛΑΟΣ ΕΡΓΟΤΕΧΝΗΣ ΑΠΟΤΥΠΩΣΗ ΚΑΤΟΙΚΙΑΣ	ΟΡΟΦΟΤΟΧΑΡΤΗ ΚΑΛΩΣ ΝΙΚΟΛΑΟΣ ΕΡΓΟΤΕΧΝΗΣ ΑΠΟΤΥΠΩΣΗ ΚΑΤΟΙΚΙΑΣ	ΘΕΣΗ ΕΡΓΟΥ: ΘΕΣΗ ΤΕΤΡΑΠΕΛΑΓΩΟΥ Δ.Ε. ΓΕΡΟΠΟΛΕΩΣ ΔΗΜΟΥ ΜΥΛΟΠΟΤΑΜΟΥ	ΤΙΤΛΟΣ ΣΧΕΔΙΟΥ: ΤΟΠΟΓΡΑΦΙΚΟ ΔΙΑΓΡΑΜΜΑ	ΜΕΛΕΤΗΤΗΣ: ΣΤΡΑΤΙΔΑΚΗ ΕΛΕΝΗ	ΚΥΜΑΚΙΑ: 1:200	ΚΑΤΑΣΤΑΣΗ: Τ1
	ΕΜΒΑΔΟΝ ΤΕΤΡΑΠΕΛΑΓΩΟΥ Ε(1,2,3,4,5,6-1)=2880,54 τ.μ.		ΣΦΡΑΓΙΔΑ / ΕΛΕΓΧΟΣ: ΠΡΩΤΟΔΕΛΤΙΑ ΑΡΧΙΤΕΚΤΟΝΙΚΗΣ ΚΑΤΑΣΤΑΣΗΣ ΤΗΛ: 570937225 ΑΔΜ: 158643000-ΡΕΤΥΜΝΗΣ					