

ΕΜΒΑΔΟΜΕΤΡΗΣΗ ΟΙΚΟΠΕΔΟΥ

Ελληνικό Γεωδαιτικό Σύστημα Αναφοράς 1987 (Ε.Γ.Σ.Α. '87)
 Ελλειψοειδής αναφοράς GRS 80 (a=6378137,1/f=298,257222101)
 Προβολή : Εγκάρσια Μερκατορική
 Κεντρικός Μεσημεριός λo = 24° 00' 00" με K₀ = 0,999600
 Ο τριγωνισμός έγινε με GPS(L1) PROMARK 3
 Η εμβοδομέτρηση έγινε με τη χρήση του ακόλουθου τύπου και τη βοήθεια των ορθών, συντεταγμένων των κορυφών του οικοπέδου.
 Τα υψόμετρα αναφέρονται στη Μέση Στάθμη Θάλασσας
 $E = 1/2 \sum (X_i + X_{i+1})(Y_i - Y_{i+1})$

α/α	X	Y
1	540634.03	3906755.89
2	540642.86	3906753.78
3	540656.2	3906745.79
4	540668.94	3906734.46
5	540676.42	3906726.77
6	540685.15	3906715.79
7	540692.67	3906699.05
8	540698.4	3906687.36
9	540708.74	3906677.02
10	540715.97	3906669.73
11	540723.62	3906663.03
12	540735.59	3906653.77
13	540737.14	3906649.2
14	540731.05	3906643.15
15	540723.33	3906636.57
16	540719.84	3906631.16
17	540719.53	3906621.92
18	540722.89	3906620.13
19	540720.36	3906613.14
20	540717.28	3906618.16
21	540711.62	3906622.34
22	540706.1	3906619.01
23	540700.46	3906618.44
24	540697.79	3906618.73
25	540694	3906615.75
26	540689.36	3906611.51
27	540682.21	3906617.78
28	540675.55	3906622.87
29	540667.76	3906630.62
30	540659.44	3906646.01
31	540651.11	3906667.45
32	540648.46	3906677.74
33	540647.84	3906686.61
34	540650.14	3906695.15
35	540649.55	3906722
36	540644.44	3906738.22
37	540639.18	3906746.89
38	540632.6	3906754.37

E(01)= 6417.63 μ²



ΥΠΟΜΝΗΜΑ
ΔΗΛΩΣΗ ΜΗΧΑΝΙΚΟΥ του Ν. 651/77 & Ν.1337/83

Το αγροτεμάχιο 01 που περιγράφεται με τα στοιχεία (1-2-...-37-38-1) είναι ιδιοκτησία:
κληρονόμων ΒΙΒΙΛΑΚΗ ΜΙΧΑΗΛ
 και ευρίσκεται στη θέση "Αρμός" της κτηματικής περιφέρειας Κάστελλου του Δήμου
 Ρεθύμνης του Νομού ΡΕΘΥΜΝΗΣ **εκτός των ορίων των οικισμών του Δήμου.**
 Το παραπάνω αγροτεμάχιο συνολικού εμβαδού 6417.63 τ.μ είναι **άρτιο και οικοδομήσιμο**
κατά κανόνα.

Η εμβοδομέτρηση έγινε αναλυτικά όπως περιγράφεται στον αντίστοιχο πίνακα.

Απο το παρόν δεν διέρχεται γραμμή ρεύματος υψηλής τάσης καθώς και ρέμα.

ΕΜΒΑΔΟΝ ΓΗΠΕΔΟΥ = 6417.63 τ.μ.

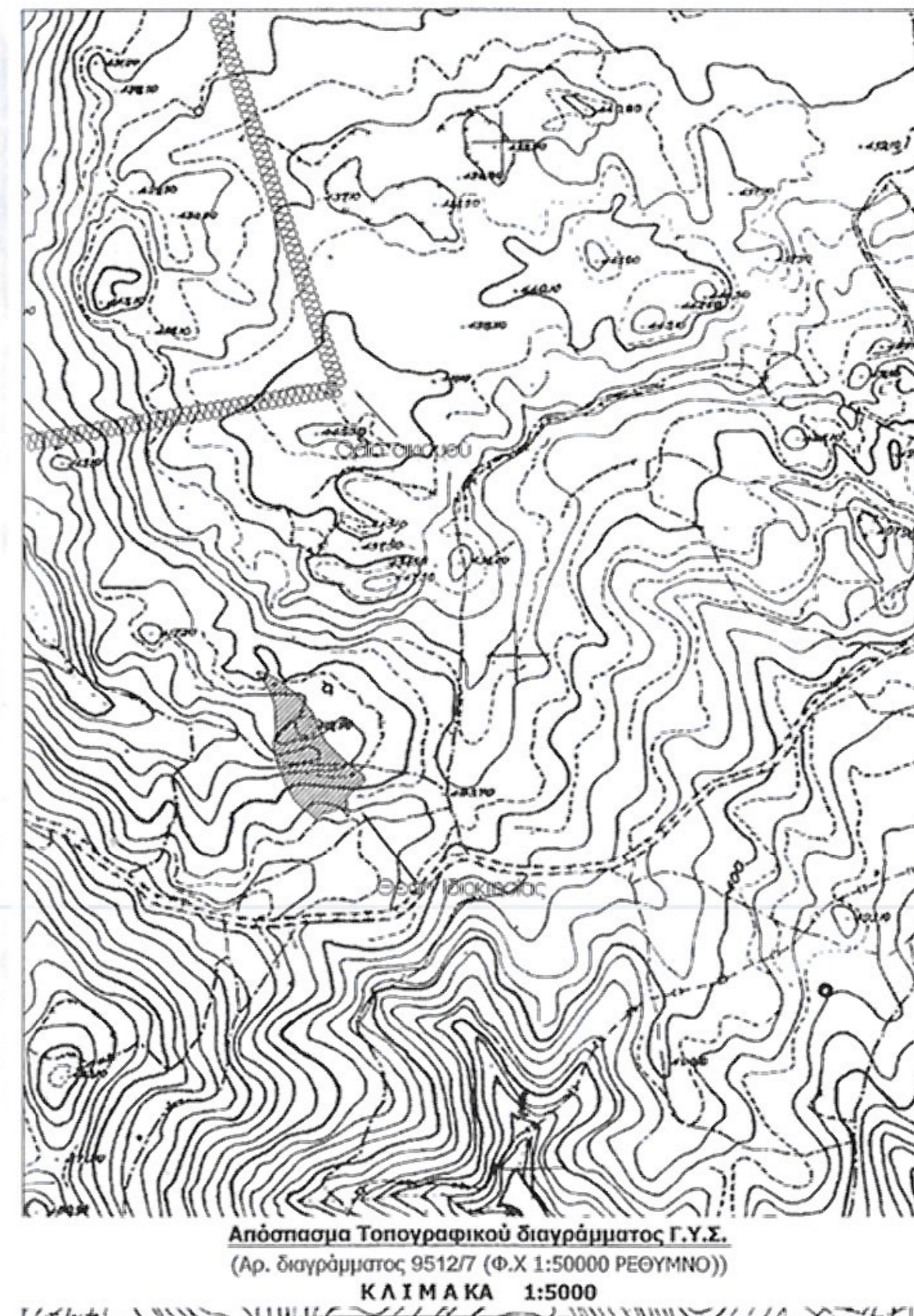

Απόσπασμα Τοπογραφικού διαγράμματος Γ.Υ.Σ.
 (Αρ. διαγράμματος 9512/7 (Φ.Χ 1:50000 ΡΕΘΥΜΝΟ))
Κ Α Ι Μ Α Κ Α 1:5000

ΟΡΟΙ ΔΟΜΗΣΗΣ
 Π.Δ. 24/31-5-85 ΦΕΚ 270 Δ
 Ν.3212/2003 ΦΕΚ 308/Α/31-12-2003

Αρτιότητα-Κατάτμηση: 4000 τ.μ./25 πρόσωπο σε κοινόχρηστο δρόμο
Δόμηση : 0-4000 μ² 200 τ.μ.
Κάλυψη : 10%

Το παρόν διάγραμμα συντάχθηκε σύμφωνα με τις διατάξεις του άρθρου 5 του Ν. 651/77.

ΔΗΛΩΣΗ ΙΔΙΟΚΤΗΤΗ

Τα αναγραφόμενα στοιχεία για το εν λόγω οικοπέδο που είναι ιδιοκτησία μου είναι απόλυτα ακριβή, τα δε όρια του οικοπέδου τέθηκαν παρουσία μου και με υπόδειξη μου.

ΟΙ ΔΗΛΟΥΝΤΕΣ

 ΤΕΧΝΙΚΟ ΓΡΑΦΕΙΟ ΑΓΓΕΛΟΣ ΚΩΝ. ΜΑΛΑΣ ΠΟΛΙΤΙΚΟΣ ΜΗΧΑΝΙΚΟΣ Ε.Μ.Π.	
Σταμαθιοδάκη 22 & Μήρη 2 , Τ.Κ. 74100 Ρέθυμνο Κρήτης Τηλ. 28310 36356 – 6947998254 Ε-mail : amalas@in.gr	
ΕΡΓΟΔΟΤΗΣ :	Κληρονόμοι ΜΙΧΑΗΛ ΒΙΒΙΛΑΚΗ
ΕΡΓΟ :	Ο ΕΝΕΡΓΗΣ ΤΙΜΗ ΑΥΤΟΨΗΦ  ΝΙΚΟΛΑΟΣ ΒΟΥΛΓΑΡΑΚΗΣ ΔΕΛΤΑΔΕΛΤΑ
ΘΕΣΗ :	"ΑΡΜΟΣ" δ.δ. ΚΑΣΤΕΛΛΟΥ δήμου ΡΕΘΥΜΝΗΣ
ΘΕΜΑ ΣΧΕΔΙΟΥ :	ΤΟΠΟΓΡΑΦΙΚΟ ΔΙΑΓΡΑΜΜΑ
ΑΡ. ΣΧΕΔΙΟΥ	Τ – 162
ΚΛΙΜΑΚΑ :	1:500
ΧΡΟΝΟΣ ΜΕΛΕΤΗΣ :	ΑΠΡΙΛΙΟΣ 2010
Ο ΜΗΧΑΝΙΚΟΣ	ΣΦΡΑΓΙΔΑ
 ΑΓΓΕΛΟΣ ΚΩΝ. ΜΑΛΑΣ ΠΟΛΙΤΙΚΟΣ ΜΗΧΑΝΙΚΟΣ Ε.Μ.Π. ΤΗΛΕΦΩΝΟ 28310 36356 ΤΗΛΕΜΟΒΑΤΗΡΑ 6947998254 Ε-ΜΑΙΛ amalas@in.gr	 ΑΓΓΕΛΟΣ ΚΩΝ. ΜΑΛΑΣ ΠΟΛΙΤΙΚΟΣ ΜΗΧΑΝΙΚΟΣ Ε.Μ.Π. ΤΗΛΕΦΩΝΟ 28310 36356 ΤΗΛΕΜΟΒΑΤΗΡΑ 6947998254 Ε-ΜΑΙΛ amalas@in.gr