

ΘΕΑΣΗ ΟΡΘΟΦΩΤΟΧΑΡΤΗ

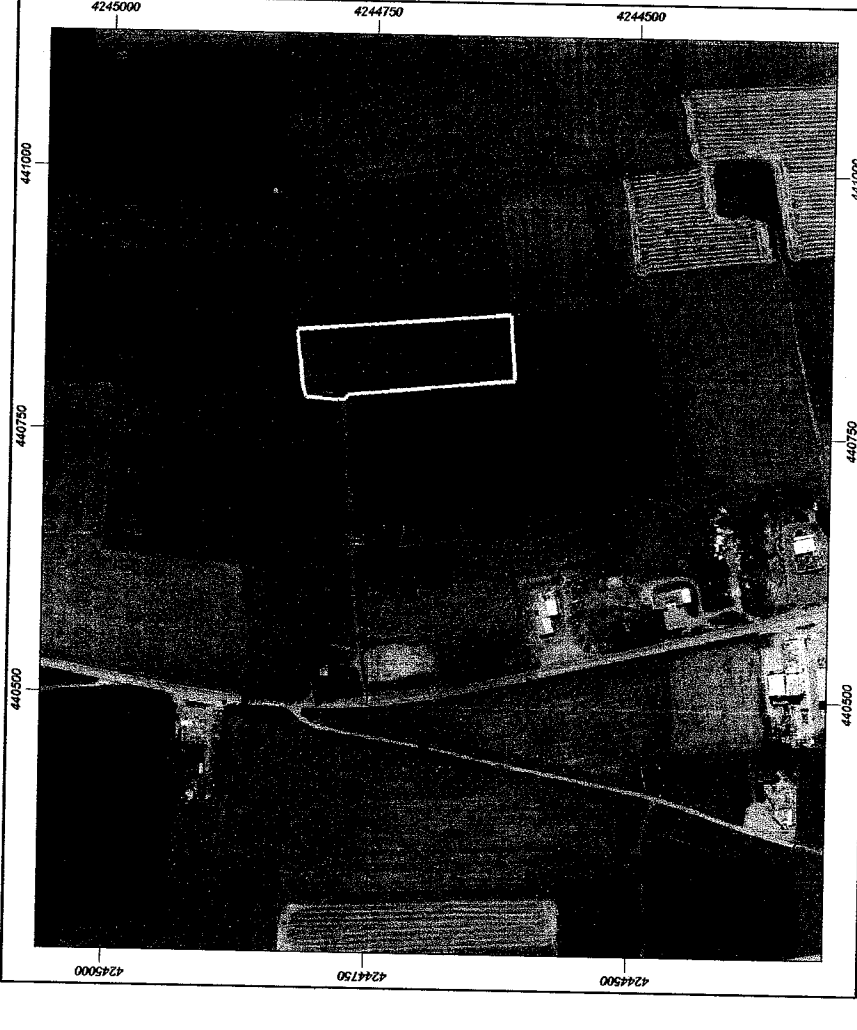

ΠΙΝΑΚΙΔΑ Γ.Υ.Σ. 1 : 5.000 ( 64113 )

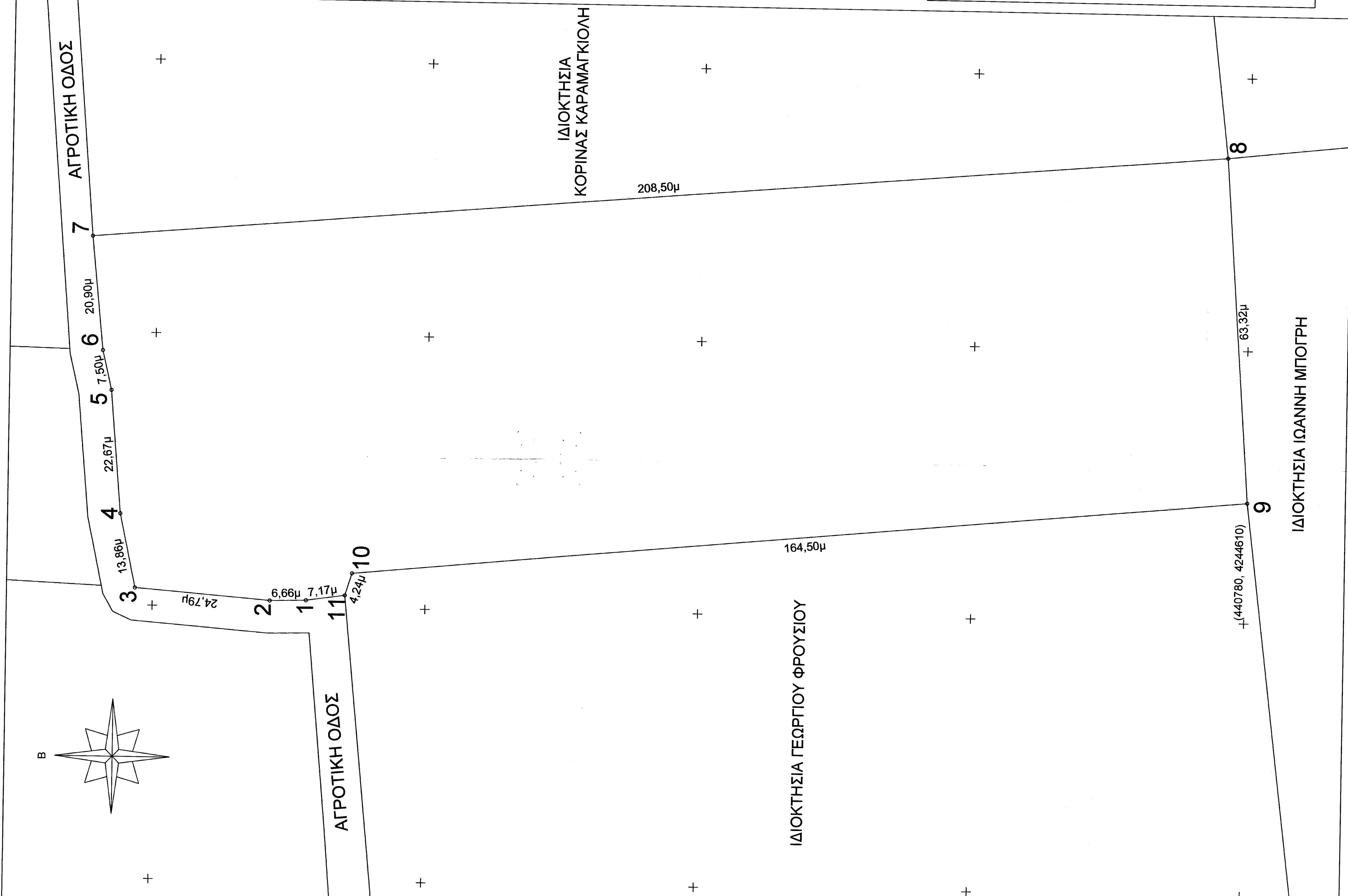
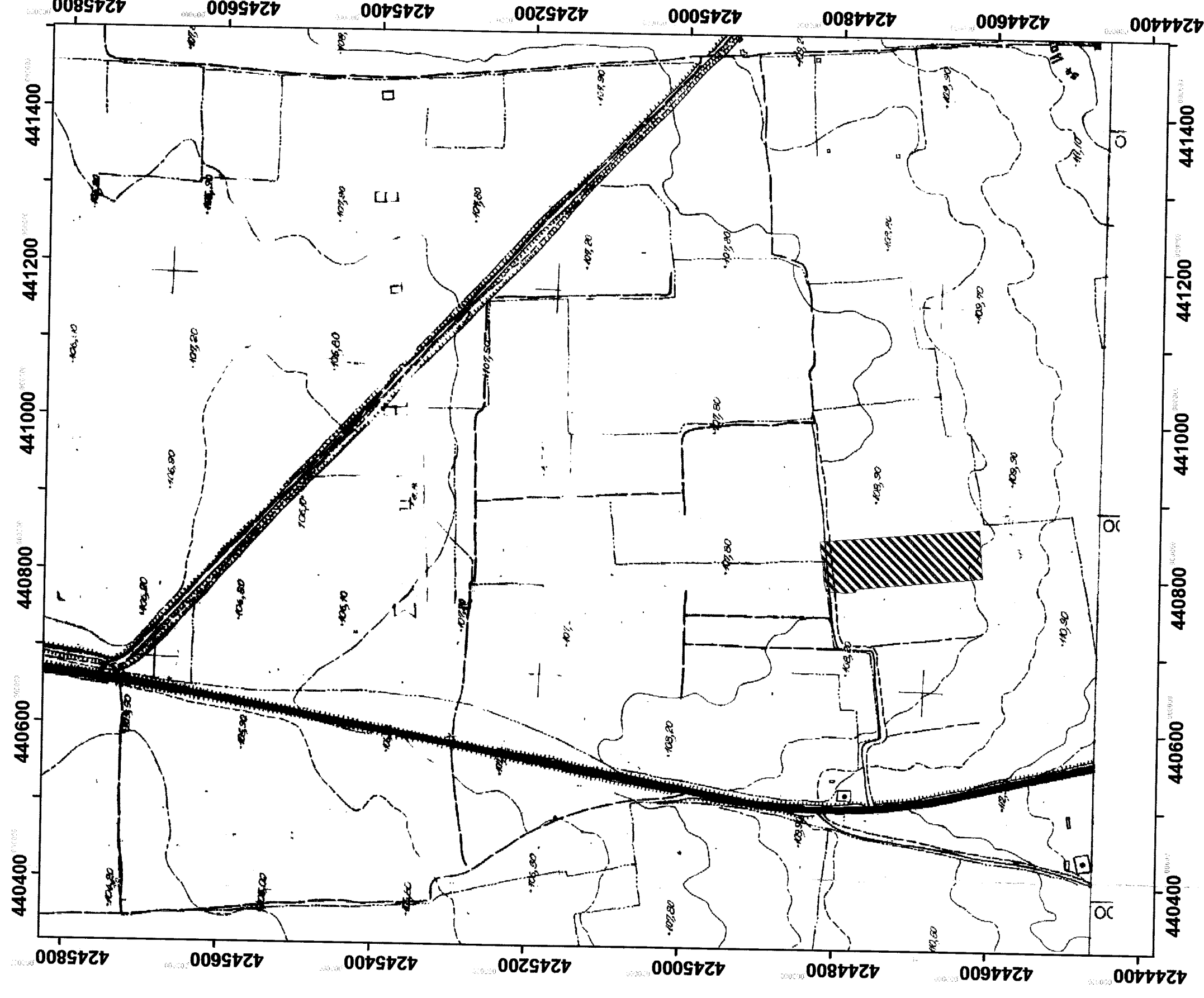

ΔΗΛΩΣΗ ΜΗΧΑΝΙΚΟΥ (Ν 651/77 & Ν 1337/83)

Ο παρακάτω υπογράφων μηχανικός δηλώνει ότι η δέσμευση που περιλαμβάνεται στο τεύχος με αριθμό (1-2-3-4-5-6-7-8-9-10-11), βρίσκεται ΕΚΤΟΣ ΣΧΕΔΙΟΥ ΠΟΛΙΤΙΚΩΣ ΑΓΡΟΤΙΚΗΣ ΟΡΘΟΦΩΤΟΧΑΡΤΗΣ - "ΑΓ. ΘΕΟΔΩΡΟΥ" της κτηματικής περιφέρειας του δήμου ΘΗΒΑΙΩΝ της Π.Ε. ΒΟΙΩΤΙΑΣ της ΠΕΡΙΦΕΡΕΙΑΣ ΣΤΕΡΕΑΣ ΕΛΛΑΔΑΣ, είναι άσπαστη και αναδιατάξιμη σύμφωνα με τις διατάξεις του άρθρου 13 του Ν. 1337/83 και δεν οφείλει αποσποεί σε τίποτα τον χώρο. Δεν διατίθεται από μένα και μερίτω υπηρέτης τάσης.

**ΜΙΧΑΛΗΣ Α.Θ. ΜΠΑΤΣΟΣ**  
**ΠΟΛΙΤΙΚΟΣ ΜΗΧΑΝΙΚΟΣ ΑΠΘ**  
 ΜΕΛΟΣ Τ.Ε.Ε. ΑΡ. ΜΗΤΡΩΟΥ 65080  
 ΜΑΡΤΙΝΟ ΦΘΙΩΤΙΔΑΣ ΤΗΛ: 2233 061235  
 ΚΩΔ. 697966466 - Email: miba@teem.gr  
 Α.Φ.Μ. 046074829 - Δ.Ο.Υ. ΛΑΜΙΑΣ

ΔΗΛΩΣΗ ΙΔΙΟΚΤΗΤΗ

Ο παρακάτω υπογράφων Αναστάσιος Φρουγσιός δηλώνει ότι η δέσμευση που περιλαμβάνεται στο τεύχος με αριθμό (1-2-3-4-5-6-7-8-9-10-11), δηλώνει ότι τα έργα που υπάγονται είναι ανεγέρσιμα και ορθά.

Ο Φρούσιος

ΕΡΓΟΛΟΤΗΣ

**ΑΝΑΣΤΑΣΙΟΣ ΦΡΟΥΣΙΟΣ**

ΕΡΓΟ

**ΑΓΡΟΤΕΜΑΧΙΟ ΕΚΤΟΣ ΣΧΕΔΙΟΥ**

ΘΕΣΗ

**"ΧΕΙΜΑΡΟΣ" - "ΑΓ. ΘΕΟΔΩΡΟΥ"**  
 Δήμος ΘΗΒΑΙΩΝ - Π.Ε. ΒΟΙΩΤΙΑΣ - ΠΕΡΙΦΕΡΕΙΑ ΣΤΕΡΕΑΣ ΕΛΛΑΔΑΣ

ΜΕΛΕΤΗΤΗΣ

**ΜΙΧΑΛΗΣ ΜΠΑΤΣΟΣ**  
 ΠΟΛΙΤΙΚΟΣ ΜΗΧΑΝΙΚΟΣ

ΘΕΜΑ

**ΑΡ. ΣΧΕΔΙΟΥ**

**ΤΟΠΟΓΡΑΦΙΚΟ ΔΙΑΓΡΑΜΜΑ**

Κλίμακα **1:500** ΚΗΔ: **ΚΑΕΚ**

ΧΡΟΝΟΣ ΜΕΛΕΤΗΣ **ΝΟΕΜΒΡΙΟΣ 2020**

ΥΠΟΓΡΑΦΗ

ΣΦΡΑΓΙΔΑ

**ΜΙΧΑΛΗΣ Α.Θ. ΜΠΑΤΣΟΣ**  
 ΠΟΛΙΤΙΚΟΣ ΜΗΧΑΝΙΚΟΣ ΑΠΘ  
 ΜΕΛΟΣ Τ.Ε.Ε. ΑΡ. ΜΗΤΡΩΟΥ 65080  
 ΚΩΔ. 697966466 - Email: miba@teem.gr  
 Α.Φ.Μ. 046074829 - Δ.Ο.Υ. ΛΑΜΙΑΣ

ΠΙΝΑΚΑΣ ΣΥΝΤΕΤΑΓΜΕΝΩΝ ΚΟΡΥΦΩΝ ΟΡΙΩΝ ΙΔΙΟΚΤΗΣΙΑΣ (ΚΑΤΑ ΕΓΣΑ '87)

α/α	X	Y	Μήκος (μ)
1	440781.38	4244781.8	6,66
2	440781.18	4244788,46	24,79
3	440783.19	4244813,17	13,86
4	440796,75	4244816,06	22,67
5	440818,34	4244818,00	7,5
6	440826,64	4244819,72	20,9
7	440847,43	4244821,88	206,5
8	440865,2925	4244614,1457	63,32
9	440802,1212	4244609,6929	164,5
10	440786,4	4244773,44	4,24
11	440782,35	4244774,7	7,17
1	440781,38	4244781,8	

ΕΜΒΛΩΝ ΙΔΙΟΚΤΗΣΙΑΣ (1-2-3-4-5-6-7-8-9-10-11-) = 13.404,17 μ<sup>2</sup>

ΕΚΤΟΣ ΟΡΙΩΝ ΟΙΚΗΣΕΩΣ (Γ.Α.Σ. 1986 - ΕΚΕ 27/243 ΔΕ 1986 & Ν.3212 - ΕΚΕ 30/Α.31.12.2009)  
 ΔΕΔΟΥΜΕΝΟΙ ΔΕΔΟΜΕΝΟΙ (ΥΠΕΡΒΑΣΗ ΣΤΟ ΚΑΝΟΝΙΣΜΟ ΤΩΝ ΚΑΤΕΥΘΥΝΣΕΩΝ)  
 (Μετρήσεις: Εθνικές Επιμετρήσεις, Διεύθυνση των Κλιμακίων, Εθνική Υπηρεσία Μετρήσεων και Εργαστηριακή Υπηρεσία και με ηλεκτρονικό μηχάνημα τύπου 1000 με ακρίβεια 1/10000)  
 - Εμβαλό: 4.000μ<sup>2</sup> - Προσέλινο: 40m - Βάθος: 50m  
 - Εμβαλό: 1.000μ<sup>2</sup> (για προέκταση σε δρόμο) (για 31.12.2009)  
 - Εμβαλό: 1.000μ<sup>2</sup> (για προέκταση σε δρόμο) (για 31.12.2009)  
 - Εμβαλό: 2.000μ<sup>2</sup> (για προέκταση σε δρόμο) (για 17.06.1999)  
 - Εμβαλό: 1.200μ<sup>2</sup> (για προέκταση σε δρόμο) (για 12.08.1984)  
 - Εμβαλό: 750μ<sup>2</sup> (για προέκταση σε δρόμο) (για 12.11.1982)  
 (Εμβαλό της Γ.Υ.Σ. 1:5000 με ορίων & από 24.04.1977)  
 - Εμβαλό: 2.000μ<sup>2</sup>  
 (ΕΡΓΟ ΔΙΟΡΘΩΣΗΣ Γ.Α.ΚΑΤΩΝΑ)  
 Στοιχειώδης διαίρεση: (για γενική χρήση με εμβαλό 4.000μ<sup>2</sup>)  
 α. 2.000μ<sup>2</sup> - Μικτή έκταση 2000μ<sup>2</sup>  
 (για γενική χρήση με εμβαλό από 4.000μ<sup>2</sup> έως 6.000μ<sup>2</sup>)  
 β. 2.000μ<sup>2</sup> - Μικτή έκταση 4000μ<sup>2</sup>  
 (για γενική χρήση με εμβαλό από 8.000μ<sup>2</sup> και άνω)  
 Διορθωτικό 2000μ<sup>2</sup> - Εμβαλό: Γενική χρήση 4000μ<sup>2</sup> α. 1  
 Μικτή έκταση = 4000μ<sup>2</sup>