

ΤΟΠΟΓΡΑΦΙΚΟ ΔΙΑΓΡΑΜΜΑ



ΠΕΡΙΟΧΗ: ΔΕΛΤΑ ΕΒΡΟΥ ΔΗΜΟΥ ΑΛΕΞΑΝΔΡΟΥΠΟΛΗΣ
ΣΥΝΟΛΙΚΟ ΕΜΒΑΔΟ ΧΑΡΑΚΤΗΡΙΣΜΕΝΗΣ ΕΚΤΑΣΗΣ:

731,50 τ.μ.

ΣΥΣΤΗΜΑ ΣΥΝΤΕΤΑΓΜΕΝΩΝ ΕΓΣΑ 87

ΚΛΙΜΑΚΑΣ 1 : 400

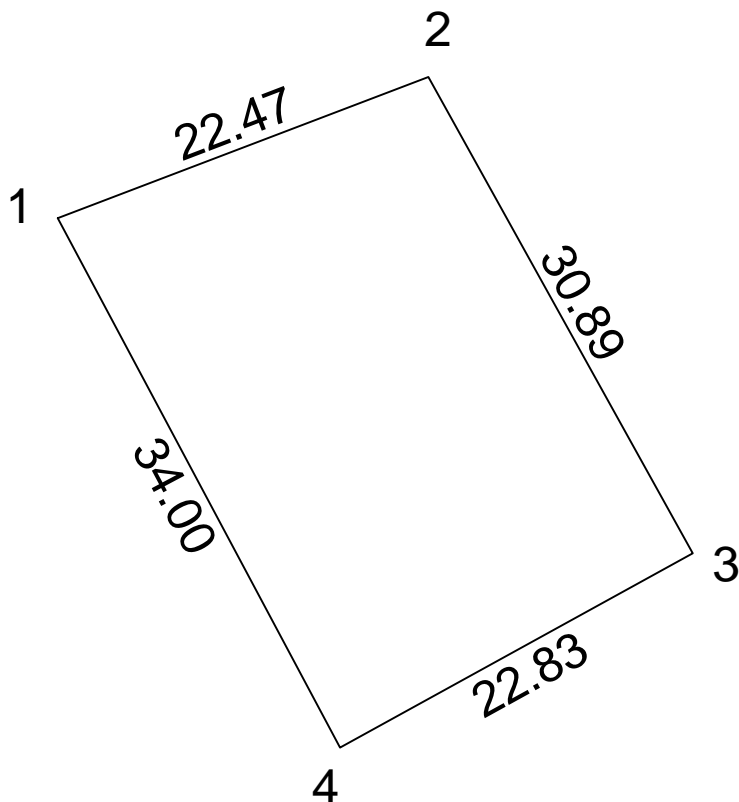

Πίνακας Συντεταγμένων των κορυφών του 1,2,3,4,1
Εμβαδόν τεμαχίου = 731.50 τ.μ. - Περίμετρος = 110.18 μ.

α/α	X	Y
1	674590.00	4512733.00
2	674611.00	4512741.00
3	674626.00	4512714.00
4	674606.00	4512703.00

ΧΑΡΤΗΣ ΠΕΡΙΟΧΗΣ ΜΕ ΚΛΙΜΑΚΑ 1:50000, ΟΠΟΥ ΦΑΙΝΕΤΑΙ Η ΕΚΤΑΣΗ ΤΗΣ ΥΠ ΑΡΙΘΜ 949/29-1-2021
ΠΡΑΞΗΣ ΧΑΡΑΚΤΗΡΙΣΜΟΥ ΤΟΥ ΔΑΣΑΡΧΕΙΟΥ ΑΛΕΞ/ΠΟΛΗΣ : ΘΕΣΗ ΕΚΤΑΣΗΣ

Ο ΣΥΝΤΑΚΤΗΣ
ΑΛΕΞ/ΠΟΛΗ 19-01-2021

Ο ΑΝ. ΔΑΣΑΡΧΗΣ
ΑΛΕΞ/ΠΟΛΗ 19-01-2021

ΠΙΣΤΟΛΑ ΒΑΣΙΛΙΚΗ
ΔΑΣΟΛΟΓΟΣ
ΜΕ Α' ΒΑΘΜΟ

ΠΙΣΤΟΛΑΣ ΓΕΩΡΓΙΟΣ
ΔΑΣΟΛΟΓΟΣ
ΜΕ Α' ΒΑΘΜΟ