ΕΛΛΗΝΙΚΗ ΔΗΜΟΚΡΑΤΙΑ
ΑΠΟΚΕΝΤΡΩΜΕΝΗ ΔΙΟΙΚΗΣΗ ΜΑΚΕΔΟΝΙΑΣ - ΘΡΑΚΗΣ

Συνοδεύει την με αριθμό
19189/18-01-2021
πράξη χαρακτηρισμού
του Δασαρχείου Σουφλίου
ΘΕΩΡΗΘΗΚΕ
Η ΑΝΑΠΛΗΡΩΤΡΙΑ ΔΑΣΑΡΧΗΣ

Γιαννούλα Σ. Δεληγκάκη
Δασοπόνος με Α' βαθμό

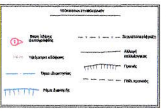

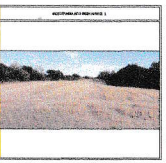

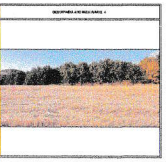

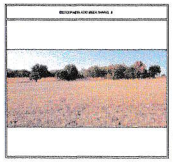

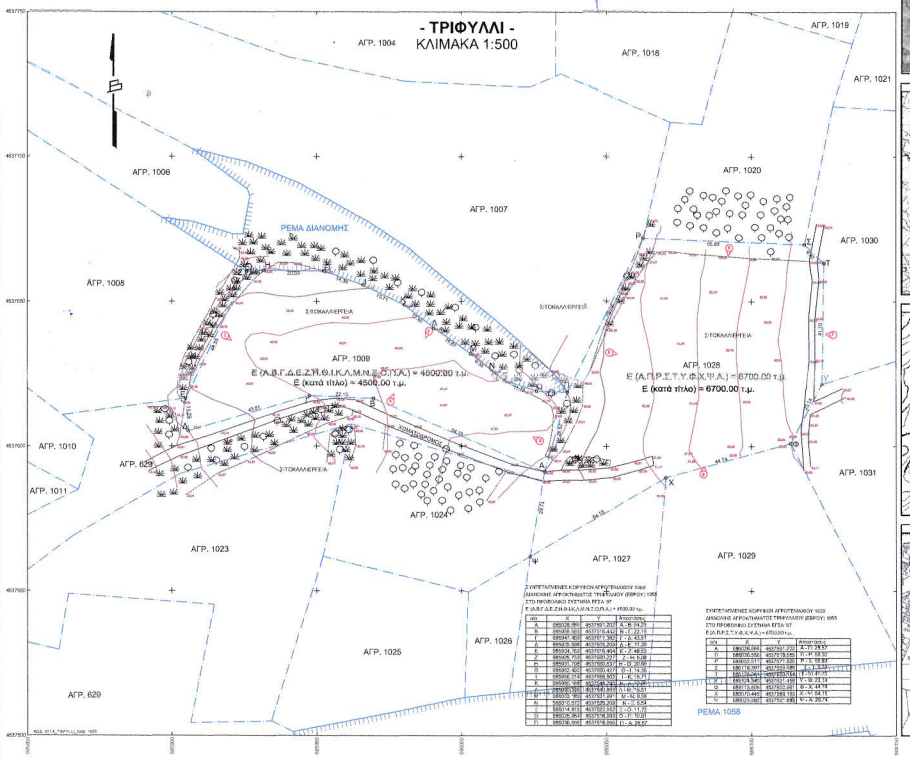

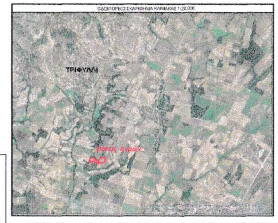

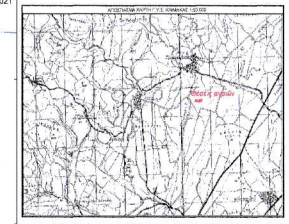

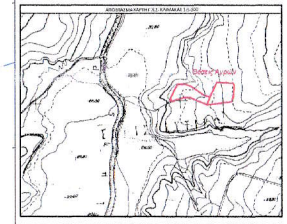

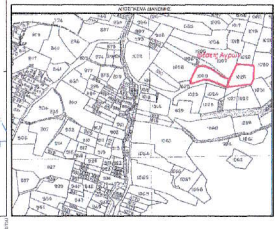

ΟΡΟΙ ΔΟΜΗΣΗΣ

ΔΙΑΧΩΡΙΣΜΟΣ ΑΚΙΝΗΤΩΝ

ΕΠΙΤΡΕΠΟΜΕΝΕΣ ΧΡΗΣΕΙΣ

ΠΑΡΑΔΟΣΙΑΚΕΣ ΚΑΛΛΙΕΡΓΕΙΕΣ

ΑΝΑΓΝΩΡΙΣΤΙΚΑ ΣΗΜΑΤΑ

ΕΡΓΟΔΟΤΗΣ :
ΕΠΙΧΕΙΡΗΣΙΑΚΗ ΚΟΙΝΟΤΗΤΑ ΑΡΡΙΑΝΩΝ
ΠΕΡΙΟΡΙΣΜΕΝΗΣ ΕΥΘΥΝΗΣ

ΕΡΓΟ :
ΤΟΠΟΓΡΑΦΙΚΗ ΑΠΟΤΥΠΩΣΗ

ΘΕΣΗ :
ΟΙΚΙΣΜΟΣ ΤΡΙΦΥΛΛΙΟΥ Δ.Ε. ΦΕΡΩΝ ΔΗΜΟΥ ΑΛΕΞΑΝΔΡΟΥΠΟΛΗΣ
Π.Ε. ΈΒΡΟΥ ΠΕΡΙΦΕΡΕΙΑΣ ΑΝΑΤΟΛΙΚΗΣ ΜΑΚΕΔΟΝΙΑΣ & ΘΡΑΚΗΣ
ΑΡΜ. 1009 & 1028 ΔΙΑΝΟΜΗΣ ΑΓΡΟΚΤΗΜΑΤΟΣ ΤΡΙΦΥΛΛΙΟΥ (ΕΒΡΟΥ) 1958

ΜΕΛΕΤΗΤΗΣ :
ΓΑΙΑ Α.Ε. ΜΕΛΕΤΩΝ-Δ. ΜΑΜΟΥΝΗΣ ΚΑΙ ΣΙΑ

ΘΕΜΑ ΣΧΕΔΙΟΥ
ΤΟΠΟΓΡΑΦΙΚΟ ΔΙΑΓΡΑΜΜΑ

ΑΡΙΘΜΟΣ ΣΧΕΔΙΟΥ
Τ - 1009 - 1028

ΚΛΙΜΑΚΑ ΣΧΕΔΙΟΥ: 1:500

ΧΡΟΝΟΣ ΜΕΛΕΤΗΣ ΣΕΠΤΕΜΒΡΙΟΣ 2020

Ο ΣΥΝΤΑΣΑΣ	ΘΕΩΡΗΣΗ