

Συνδέει την με αριθμό
 1508-10-101/2018
 πράξη χαρακτηρισμού
 του Δασοχώρου Σουφλίου
 ΘΕΩΡΗΘΗΚΕ
 Η ΑΝΑΤΑΡΑΧΗ ΔΑΣΑΡΧΗΣ
 Γιαννίλας Διαγκρίκη
 Δασάρχης με Α' βαθμό

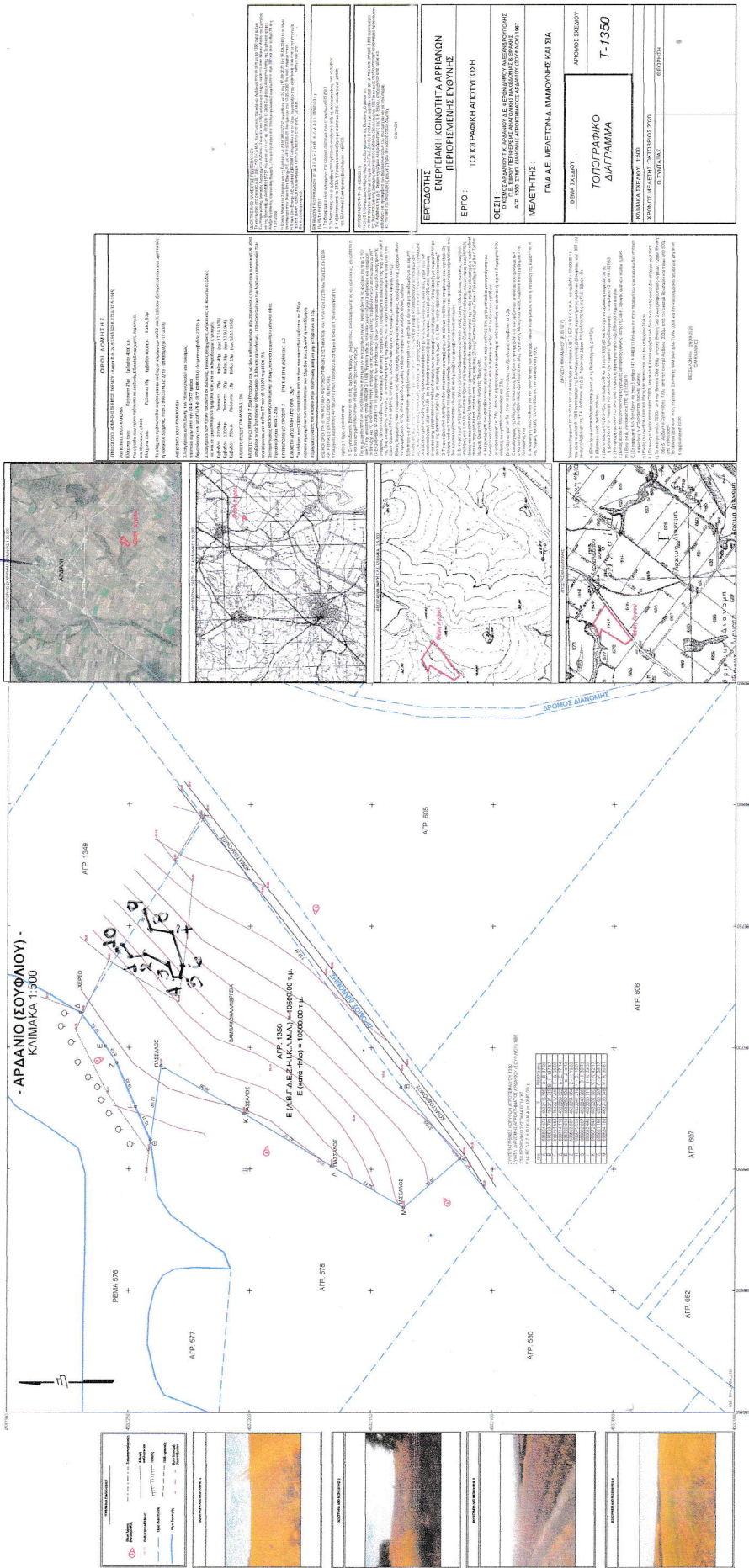

| | | | |
|--|--------------------------------------|---|--|
| ΕΡΓΟΣΤΑΣΙΟ ΕΝΕΡΓΗ ΔΙΑΚΗ ΚΟΜΟΤΗΤΑ ΑΡΡΙΑΝΩΝ ΠΕΡΙΟΧΗ ΜΕΤΕΤΗΣ | ΕΡΓΟ ΤΟΠΟΓΡΑΦΙΚΗ ΑΠΟΤΥΠΩΣΗ | ΘΕΣΗ ΟΜΟΡΙΑ ΜΕΤΕΤΗΣ ΚΑΙ ΜΑΝΟΥΝΗΣ ΟΜΟΡΙΑ ΜΕΤΕΤΗΣ ΚΑΙ ΜΑΝΟΥΝΗΣ ΑΠ. 1508-10-101/2018 | ΜΕΛΕΤΗΤΗΣ ΓΙΑ Α.Ε. ΜΕΤΕΤΗΣ-Α. ΜΑΝΟΥΝΗΣ ΚΑΙ ΣΙΑ |
| ΣΗΜΑ ΣΧΕΔΙΟΥ ΑΡΧΙΤΕΚΤΟΝΙΚΟ ΤΟΠΟΓΡΑΦΙΚΟ ΔΙΑΓΡΑΜΜΑ Τ-1350 | | ΚΑΜΑΚΑ ΤΕΧΝΟΛΟΓΙΑΣ ΔΙΕΥΘΥΝΣΗ ΤΕΧΝΟΛΟΓΙΑΣ Ο ΕΠΙΤΕΛΕΣ | |

ΠΡΟΣΧΕΔΙΟ
 ΗΜΕΡΟΜΗΝΙΑ ΣΥΝΤΑΞΗΣ: 15/05/2018
 ΗΜΕΡΟΜΗΝΙΑ ΕΚΔΟΣΗΣ: 15/05/2018
 ΟΜΟΣΧΕΔΙΟ: 1508-10-101/2018
 ΟΜΟΣΧΕΔΙΟ: 1508-10-101/2018

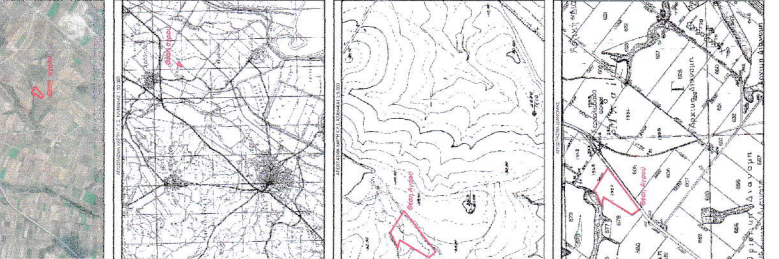

| | | | |
|--|--------------------------------------|---|--|
| ΕΡΓΟΣΤΑΣΙΟ ΕΝΕΡΓΗ ΔΙΑΚΗ ΚΟΜΟΤΗΤΑ ΑΡΡΙΑΝΩΝ ΠΕΡΙΟΧΗ ΜΕΤΕΤΗΣ | ΕΡΓΟ ΤΟΠΟΓΡΑΦΙΚΗ ΑΠΟΤΥΠΩΣΗ | ΘΕΣΗ ΟΜΟΡΙΑ ΜΕΤΕΤΗΣ ΚΑΙ ΜΑΝΟΥΝΗΣ ΟΜΟΡΙΑ ΜΕΤΕΤΗΣ ΚΑΙ ΜΑΝΟΥΝΗΣ ΑΠ. 1508-10-101/2018 | ΜΕΛΕΤΗΤΗΣ ΓΙΑ Α.Ε. ΜΕΤΕΤΗΣ-Α. ΜΑΝΟΥΝΗΣ ΚΑΙ ΣΙΑ |
| ΣΗΜΑ ΣΧΕΔΙΟΥ ΑΡΧΙΤΕΚΤΟΝΙΚΟ ΤΟΠΟΓΡΑΦΙΚΟ ΔΙΑΓΡΑΜΜΑ Τ-1350 | | ΚΑΜΑΚΑ ΤΕΧΝΟΛΟΓΙΑΣ ΔΙΕΥΘΥΝΣΗ ΤΕΧΝΟΛΟΓΙΑΣ Ο ΕΠΙΤΕΛΕΣ | |