

1) ΕΜΒΛΑΜΑΤΙΣΜΟΣ  
ΕΜΒΛΑΝ ΠΥΛΩΝ  
ΕΛ2,3,4,5,6,7,8,9,10,11,12,13,14,15,16,17,18,19,1) = 4023 67Μ2

2) ΟΡΟΣ ΔΟΜΗΣΗΣ - ΕΚΤΟΣ ΟΡΙΩΝ  
ΣΤΗΜΑΝΑ ΗΕ ΤΟ Π.Σ. 24731-5-45 ΓΕΚ ΣΤΑΘ 31-5-45  
ΑΡΤΕΣΤΗΛΑ Ε=4002,00Μ2  
ΡΟΣΙΣΤΟ ΚΑΝΗΡΙΟ Π.Κ. +10%  
ΣΥΝΤΑΞΑΤΗΣ ΔΟΜΗΣΗΣ 1,2 = 0,20  
ΜΕΤΡΙΣΤΟΣ ΑΡΡΩΣΤΟΣ ΟΡΟΣΗΝ 2  
ΨΕΥΣΗ Η= 0,20Μ (+1,20ΜΕΤΡΙΩΝ)  
δ=13,00Μ

3) ΔΗΜΟΣ ΜΗΧΑΝΙΚΟΥ (N. 65177)  
ΔΗΛΩΣΗ ΣΥΜΦΩΝΑ ΜΕ ΤΟ ΝΟΜΟ ΓΙΑ ΤΟ ΠΥΛΩΣΟ ΜΕ ΣΤΟΙΧΕΙΑ  
(1,2,3,4,5,6,7,8,9,10,11,12,13,14,15,16,17,18,19,1) ΠΟΥ ΒΡΙΣΚΕΤΑΙ ΤΗ ΘΕΣΗ "ΑΣΠΡΟΧΩΡΙΟΥ" ΕΚΤΟΣ ΟΡΙΩΝ ΟΙΚΙΣΜΟΥ ΠΑΛΑΙΟΥ ΤΟΥ  
ΔΗΜΟΥ ΑΚΤΙΟΥ-ΒΟΝΙΤΣΑΣ. ΤΗ Γ.Ε. ΑΙΤΟΥΝΤΑΣ ΟΤΙ:  
Α) ΕΙΝΑΙ ΑΠΤΟ ΚΑΙ ΟΡΙΣΘΗΣΙΜΟΣ  
Β) ΒΡΙΣΚΕΤΑΙ ΕΚΤΟΣ ΟΡΙΩΝ ΟΙΚΙΣΜΟΥ ΠΑΛΑΙΟΥ  
Γ) ΔΕΝ ΕΜΠΙΠΤΕΙ ΣΤΙΣ ΔΑΤΑΙΕΣ ΤΟΥ ΝΟΜΟΥ 1337/83 ΠΕΡ. ΕΙΣΦΟΡΩΝ ΣΕ ΓΗ  
ΚΑΙ ΧΩΜΑ  
Δ) ΕΝΤΟΣ ΑΥΤΟΥ ΔΕΝ ΔΕΙΚΝΟΝΤΑΙ ΕΝΔΕΙΞΕΙΣ ΓΡΑΜΜΕΣ ΜΕΤΑΦΟΡΑΣ ΥΠΗΚΥΦΕ  
ΤΑΙΣ ΤΙΣ ΔΕΙ Η ΑΓΩΓΟΣ ΣΥΓΚΡΟΥ ΒΕΡΟΥ ΚΑΙ  
Ε) ΕΝΤΟΣ ΑΥΤΟΥ Η ΣΕ ΑΠΟΣΤΑΣΗ ΜΙΚΡΟΤΕΡΗ ΤΩΝ 20,00Μ ΑΠΟ ΑΥΤΟ ΔΕ  
ΔΕΙΚΝΕΤΑΙ ΡΕΜΑ

4) ΔΗΛΩΣΗ ΙΔΙΟΚΤΗΤΗΣ (N.40152011)  
Η ΚΑΤΩΘΙ ΥΠΟΓΡΑΦΗ ΚΡΥΣΟΥΛΗ ΑΙΚΑΤΕΡΙΝΗ ΔΗΛΩΣΕΙ ΟΤΙ:  
ΤΑ ΟΡΙΑ ΤΟΥ ΠΥΛΩΣΟΥ ΜΕ ΣΤΟΙΧΕΙΑ  
(1,2,3,4,5,6,7,8,9,10,11,12,13,14,15,16,17,18,19,1) ΠΟΥ ΒΡΙΣΚΕΤΑΙ ΤΗ ΘΕΣΗ  
"ΑΣΠΡΟΧΩΡΙΟΥ" ΕΚΤΟΣ ΟΡΙΩΝ ΟΙΚΙΣΜΟΥ ΠΑΛΑΙΟΥ ΤΟΥ ΔΗΜΟΥ  
ΑΚΤΙΟΥ-ΒΟΝΙΤΣΑΣ ΥΠΕΡΔΕΚΙΝΗΘΑΝ ΑΠΟ ΕΜΕΝΑ ΚΑΙ ΕΥΘΥΝΟΜΑΙ ΓΙΑ ΤΗΝ  
ΑΝΑΡΧΙΑ ΤΩΝ ΔΙΑΔΕΙΜΜΕΝΩΝ ΟΡΙΩΝ ΤΟΥ ΠΥΛΩΣΟΥ ΚΑΘΩΣ ΚΑΙ ΤΩΝ  
ΟΜΟΡΩΝ ΙΔΙΟΚΤΗΤΩΝ

Ο ΔΗΜΟΣ ΜΗΧΑΝΙΚΟΣ  
[Signature]

Η ΙΔΙΟΚΤΗΤΡΙΑ  
[Signature]

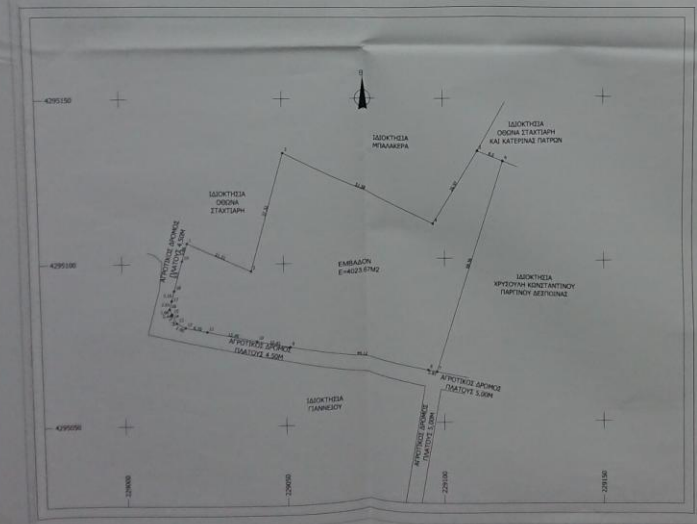
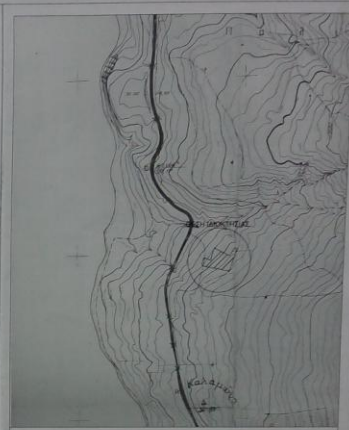

ΙΔΙΟΚΤΗΤΗΣ	ΧΡΥΣΟΥΛΗ ΑΙΚΑΤΕΡΙΝΗ
ΕΡΓΟ	ΑΡΟΥΤΥΠΩΣΗ ΙΔΙΟΚΤΗΣΙΑΣ
ΘΕΣΗ	ΘΕΣΗ "ΑΣΠΡΟΧΩΡΙΟΥ" ΕΚΤΟΣ ΟΡΙΩΝ ΟΙΚΙΣΜΟΥ ΠΑΛΑΙΟΥ ΔΗΜΟΣ ΑΚΤΙΟΥ-ΒΟΝΙΤΣΑΣ
ΜΕΛΕΤΗΤΗΣ	ΚΑΣΩΛΑΣ ΑΘΑΝΑΣΙΟΣ - ΜΑΥΡΙΔΟΥ ΑΙΚ. & ΣΙΑ Ε.Ε.
ΘΕΜΑ	ΤΟΠΟΓΡΑΦΙΚΟ ΔΙΑΓΡΑΜΜΑ
ΚΛΙΜΑΚΑ	1:500
ΧΡΟΝΟΣ ΜΕΛΕΤΗΣ	ΔΕΚΕΜΒΡΙΟΣ 2017
ΥΠΟΓΡΑΦΗ	ΣΦΡΑΓΙΔΑ 15/11/18