

**ΑΠΟΣΠΑΣΜΑ ΕΥΡΥΤΕΡΗΣ ΠΕΡΙΟΧΗΣ  
(ΦΥΛΛΟ ΧΑΡΤΗ Γ.Υ.Σ. 1/50000 ΑΡΑΧΩΒΑ)**

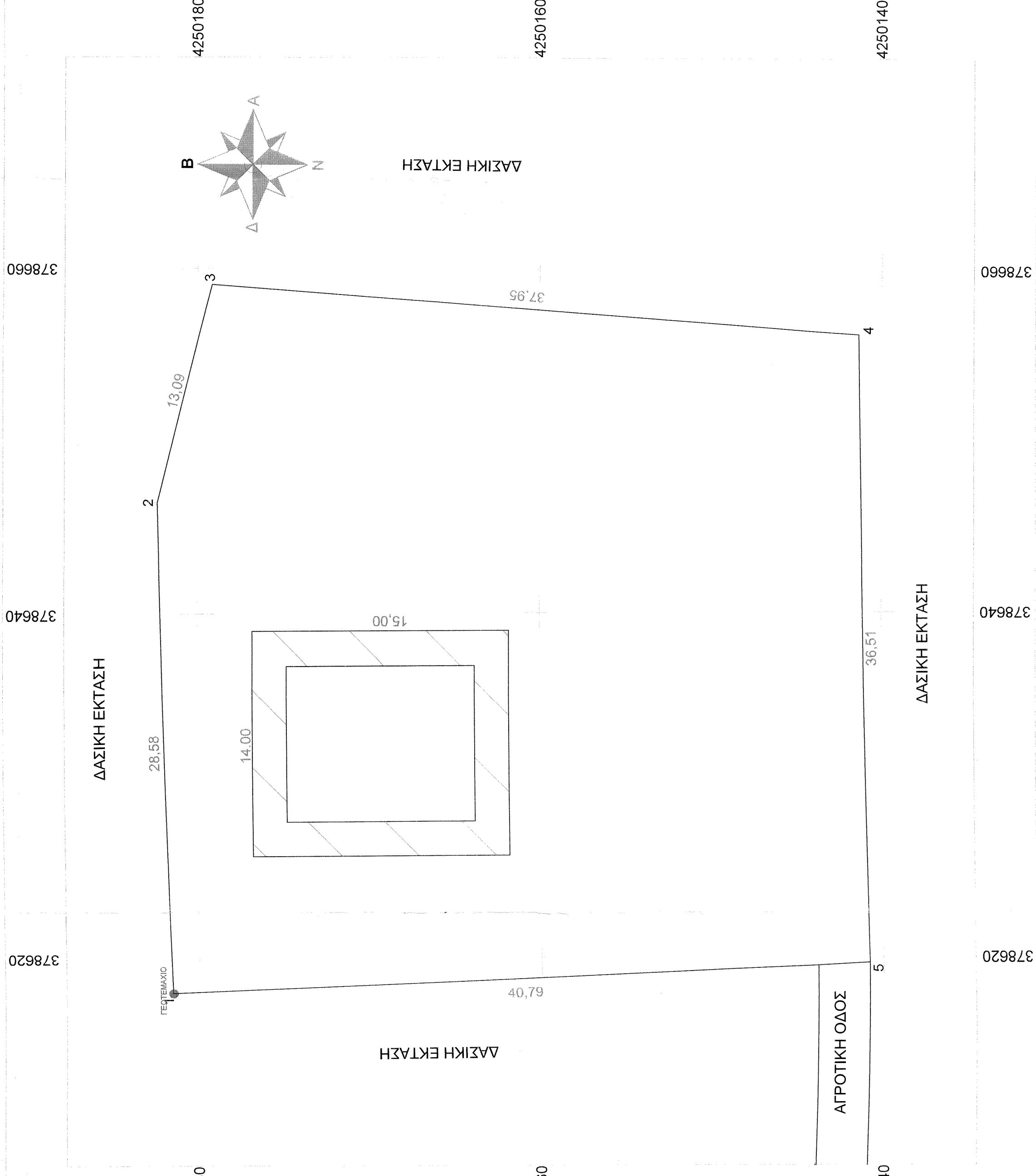

**ΑΠΟΣΠΑΣΜΑ ΕΥΡΥΤΕΡΗΣ ΠΕΡΙΟΧΗΣ  
(ΦΥΛΛΟ ΧΑΡΤΗ Γ.Υ.Σ. 1/5000 6313-2)**

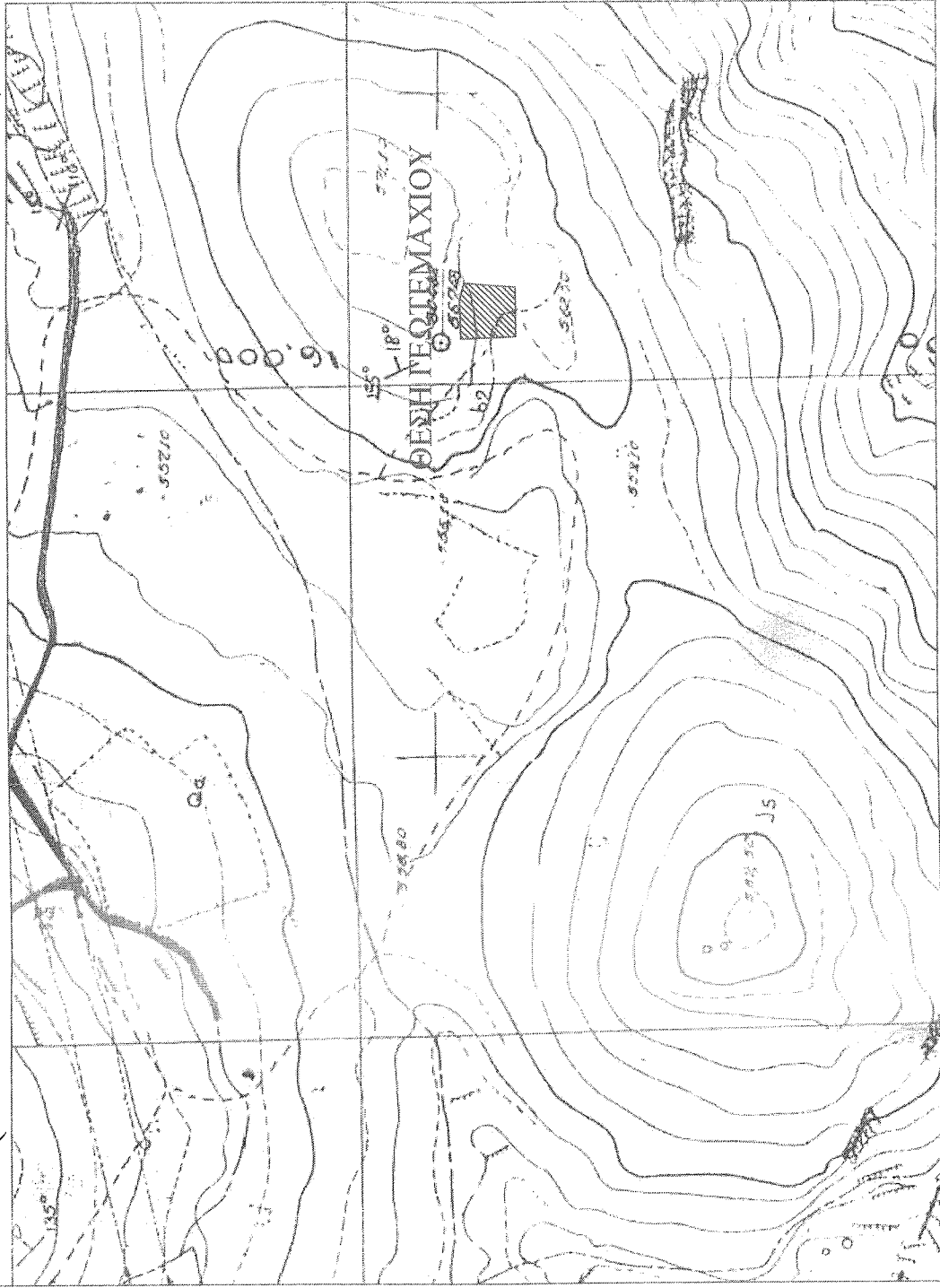

**ΕΙΣΑΓΩΓΗ**

- Εμβαδόν γεωμετρικού:  $E(1-2-3-4-5) = 1.678,87 \text{ m}^2$
- Εμβαδόν προέκτασης σταθμικής εγκατάστασης:  $K1 E = 210,00 \text{ m}^2$

**Παρατηρήσεις**

1. Το διάγραμμα είναι ενταγμένο στο κρατικό σύστημα συντεταγμένων ΕΓΣΑ '87
2. Οι διαστάσεις και το εμβαδόν υπολογίστηκαν αναλυτικά από τις συντεταγμένες των κορυφών του. Η εξίσωση από το ΕΓΣΑ '87 πραγματοποιήθηκε με σύστημα GPS

**ΔΗΛΩΣΗ ΜΗΧΑΝΙΚΟΥ Ν.651/77**

α) Γεωτεμάχιο με στοιχεία (1-2-3-4-5-1) συνολικού εμβαδού  $E=1.678,87 \text{ τ.μ.}$ .

- Ευρίσκεται εκτός ορίων οικισμού στη θέση "ΑΣΠΡΗ", περιοχής Τ.Κ. Δεσφίνας, Δήμου Δεελφών
- Δεν είναι όριο ούτε και οικοδομήσιμο.
- Δεν εμπίπτει στις διατάξεις του νόμου 1337/83 περί εισφορών σε γη και χρήμα.
- Ευρίσκεται εκτός ορίων Ζωνών Α και Β Προστασίας του Αρχαιολογικού Χώρου Δεελφών και ευρύτερου Δελφικού Τοπίου

Ο ΜΗΧΑΝΙΚΟΣ  
**ΖΩΒΑΣ Ν. ΒΕΛΙΣΣΑΡΙΟΣ**  
ΠΟΛΙΤΙΚΟΣ ΜΗΧΑΝΙΚΟΣ  
ΑΡΧΙΤΕΚΤΟΝΟΣ  
ΑΜΦΙΘΕΩΡΟΣ  
Α.Φ.Μ.Κ: 108346186 - ΔΟΥ ΑΙΓΙΝΙΟΥ

ΣΗΜΕΙΩΣΗ : Οι συντεταγμένες των κορυφών αναφέρονται στο Ε.Γ.Σ.Α. '87  
ΣΥΝΤΕΛΕΜΕΝΟΣ ΚΟΡΥΦΩΝ ΓΕΩΤΕΜΑΧΙΟΥ

- 1)  $X=3786617.80 \quad Y=4250181.56$
- 2)  $X=3786646.37 \quad Y=4250182.35$
- 3)  $X=3786659.07 \quad Y=4250179.18$
- 4)  $X=3786656.16 \quad Y=4250141.34$
- 5)  $X=3786619.65 \quad Y=4250140.81$

**ΥΠΕΥΘΥΝΗ ΔΗΛΩΣΗ ΙΔΙΟΚΤΗΤΗ**

Ο υπογράφων ιδιοκτήτης δηλώνω ότι τα όρια του γεωτεμαχίου υπεδείχθησαν από εμένα και ευδύνονται για την ακρίβεια των δηλωμένων ορίων του γεωτεμαχίου.

Ο ΙΔΙΟΚΤΗΤΗΣ

ΤΕΧΝΙΚΟ ΓΡΑΦΕΙΟ <b>ΒΕΛΙΣΣΑΡΙΟΣ Ν. ΖΩΒΑΣ</b> ΝΙΚ. ΣΤΡΑΤΟΥ 2 ΑΜΦΙΛΟΧΙΑ ΤΗΛ. 2642023510	
ΕΡΓΟΔΟΤΗΣ	ΚΡΟΜΜΥΔΑΣ Α. ΙΩΑΝΝΗΣ
ΕΡΓΟ	ΑΠΟΤΥΠΩΣΗ ΠΟΙΜΝΙΟΣΤΑΣΙΟΥ
ΘΕΣΗ	Τ.Κ. ΔΕΣΦΙΝΑΣ ΘΕΣΗ ΑΣΠΡΗ ΔΗΜΟΣ ΔΕΛΦΩΝ
ΜΕΛΕΤΗΤΗΣ	ΒΕΛΙΣΣΑΡΙΟΣ ΖΩΒΑΣ
ΘΕΜΑ	ΑΡ. ΣΧΕΔΙΟΥ
<b>ΤΟΠΟΓΡΑΦΙΚΟ ΔΙΑΓΡΑΜΜΑ</b>	
ΧΡΟΝΟΣ ΜΕΛΕΤΗΣ	10/02/2020
ΚΛΙΜΑΚΑ	1/200
ΣΦΡΑΓΙΔΑ - ΥΠΟΓΡΑΦΗ	ΘΕΩΡΗΣΗ
<b>A1</b>	

ΖΩΒΑΣ Ν. ΒΕΛΙΣΣΑΡΙΟΣ  
ΠΟΛΙΤΙΚΟΣ ΜΗΧΑΝΙΚΟΣ  
ΑΡΧΙΤΕΚΤΟΝΟΣ  
ΑΜΦΙΘΕΩΡΟΣ  
Α.Φ.Μ.Κ: 108346186 - ΔΟΥ ΑΙΓΙΝΙΟΥ

ΦΩΤΟΓΡΑΦΗΚΕ  
ΕΥΡΩΚΟ ΔΠΕ  
ΜΕ ΤΗΝ ΠΡΟΣΤΕΡΕΩΣΗ ΟΤΙ ΔΕΝ ΕΞΕΛΙΞΗΤΑΙ  
ΚΑΤΩΝ ΕΠΙΣΤΡΟΦΗ ΚΑΙ ΤΟ ΙΔΙΟΤΗΤΑΡΙΟ ΚΑΘΕΣΤΩΤΑΙ  
ΠΡΟΣΩΠΟ ΚΑΤΑ ΤΗΝ ΑΡΧΑΙΑΝ ΟΔΟ

19-01-2021

ΕΠΙΧΡΗΜΑΤΟΛΟΓΗΤΗΣ  
Κ.Η. ΜΗΧΑΝΙΚΟ ΓΡΑΦΕΙΟ ΕΡΜΑΚΑ  
ΝΙΚΟΛΑΪΤΣΑ Γ. Τσιμπαρά  
Δασοπαιχνός